

GIV COVID-19

Gestión integral de la vacunación COVID-19

Informe de actividad

Periodo de los datos: 27/12/2020 - 07/09/2021

Fecha del informe: 08/09/2021

Informe para comunicación



#YoMeVacunoSeguro

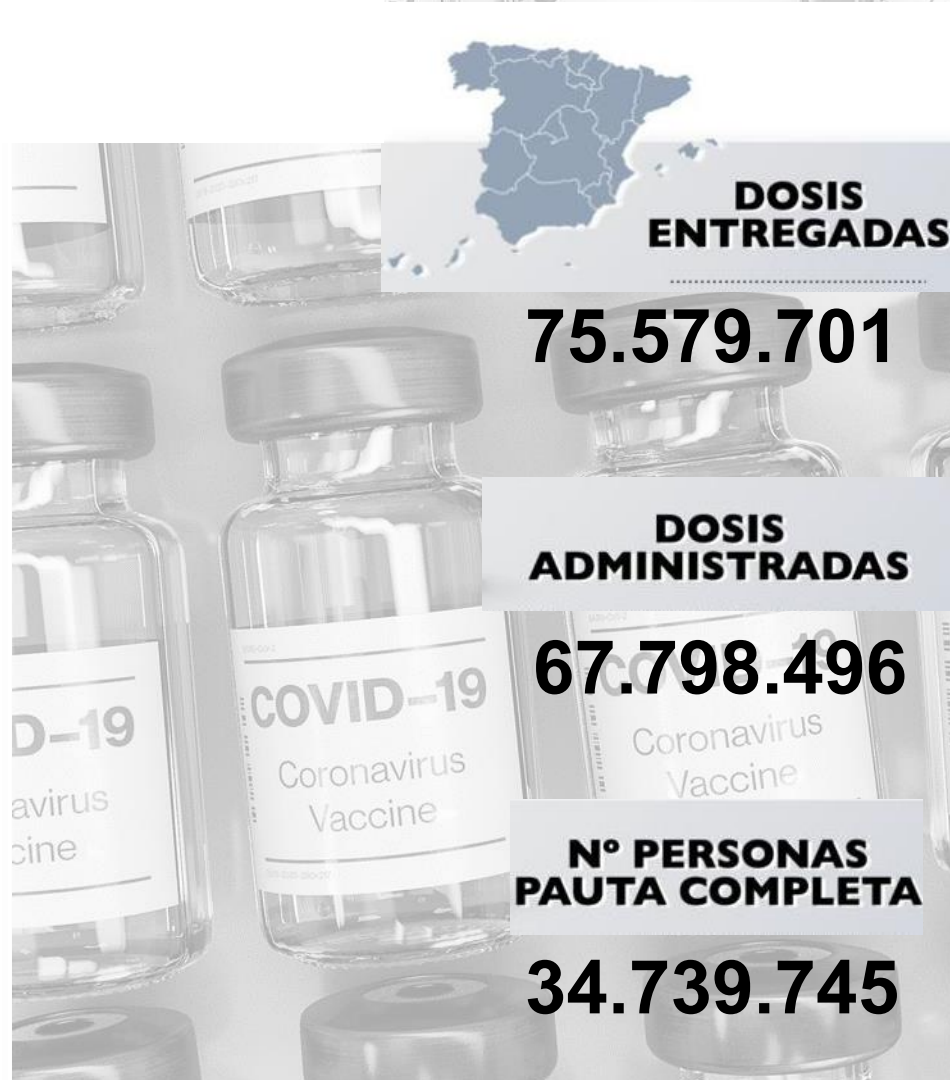

Datos globales agregados (*)

Dosis adquiridas de Q1 a Q3 93.509.245	Dosis recibidas en España 76.963.179 82,3% dosis adquiridas	Dosis entregadas en España ⁽¹⁾ 75.579.701 98,2% dosis recibidas en España Dosis entregadas a Andorra: 30.030 Dosis pendientes de entrega: 1.352.548	Dosis administradas 67.798.496 89,7% dosis entregadas	Nº Personas con al menos 1 dosis 37.008.271 78,0% población** Nº Personas con pauta completa 34.739.745 73,2% población**
--------------------------------------------------	--------------------------------------------------------------------------	-------------------------------------------------------------------------------------------------------------------------------------------------------------------------------------------------	--------------------------------------------------------------------	----------------------------------------------------------------------------------------------------------------------------------------------------------------------

Distribución por tipo de vacuna

	Dosis adquiridas de Q1 a Q3 ⁽²⁾	Dosis recibidas en España ⁽³⁾	Dosis entregadas en España	Dosis administradas	Nº Personas con al menos 1 dosis	Nº Personas con pauta completa
Pfizer / BioNtech	43.955.845	53.192.679	52.886.511	47.724.625 (90,2%)	25.322.085	23.840.622
Moderna	19.722.800	10.826.300	10.669.730	8.376.356 (78,5%)	4.639.157	4.132.087
AstraZeneca / Oxford	12.232.200	10.285.200	9.467.700	9.751.585 (103,0%)	5.101.099	4.821.106
Janssen	17.598.400	2.659.000	2.555.760	1.945.930 (76,1%)	1.945.930	1.945.930
Curevac	-	-	-	-	-	-

*Fuentes: AEMPS y REGVACU (Datos reportados por las CC.AA).

(1) Fuente: AEMPS. No se incluyen 900 dosis destinadas a Ensayos Clínicos. El reparto de dosis se ha realizado de forma equitativa entre CCAA en base a la distribución de los grupos de vacunación definidos en la Estrategia de Vacunación. La cifra de dosis entregadas a las Comunidades y Ciudades Autónomas de los distintos fabricantes se actualizará dos veces por semana, los martes y los viernes. Excepcionalmente, el primer envío de cada fabricante a nuestro país se actualizará en el informe del día posterior a la recepción del mismo. La cifra de dosis entregadas de la vacuna de Pfizer/BioNtech está calculada teniendo en cuenta cinco dosis por vial hasta el día 24/01/2021. A partir de este día se contabilizan 6 dosis por vial. La compañía ha modificado la ficha técnica, estableciendo la posibilidad de extraer una sexta dosis por vial en determinadas circunstancias.

(2) La distribución de las dosis adquiridas de AstraZeneca para el 3er trimestre (Q3) no ha sido aún confirmadas por el fabricante.

(3) Incluye dosis adelantadas de Q4 entregadas en Q3 y dosis adquiridas a otros países

** Fuente: datos INE 2020: <https://www.ine.es/jaxi/Tabla.htm?path=/t20/e245/p08/0/&file=02003.px&L=0>

Dosis entregadas y administradas por tipo de vacuna

	Dosis entregadas Pfizer ⁽¹⁾	Dosis entregadas Moderna ⁽¹⁾	Dosis entregadas AstraZeneca ⁽¹⁾	Dosis entregadas Janssen ⁽¹⁾	Dosis entregadas Total ⁽¹⁾	Dosis administradas Total ⁽²⁾	% sobre entregadas ⁽³⁾	Nº Personas con al menos 1 dosis	Nº Personas con pauta completa	Fecha de la última vacuna registrada ⁽²⁾
Andalucía	9.306.270	1.936.600	1.805.800	525.450	13.574.120	12.253.781	90,3%	6.647.429	6.259.600	07/09/2021
Aragón	1.508.445	275.200	265.100	64.700	2.113.445	1.907.191	90,2%	1.043.218	983.635	07/09/2021
Asturias	1.200.155	162.000	235.900	49.700	1.647.755	1.617.270	98,1%	863.577	824.753	07/09/2021
Baleares	1.262.790	305.100	256.400	62.400	1.886.690	1.536.795	81,5%	831.438	793.108	07/09/2021
Canarias	2.324.760	574.700	503.700	133.650	3.536.810	3.045.373	86,1%	1.641.887	1.565.022	07/09/2021
Cantabria	666.465	114.900	125.200	24.950	931.515	848.064	91,0%	465.391	420.801	07/09/2021
Castilla y León	2.817.075	412.400	481.200	112.850	3.823.525	3.583.803	93,7%	1.954.944	1.820.878	07/09/2021
Castilla - La Mancha	2.280.195	446.800	411.700	101.375	3.240.070	2.890.371	89,2%	1.583.459	1.466.613	07/09/2021
Cataluña	8.368.460	1.604.900	1.514.300	375.750	11.863.410	10.593.561	89,3%	5.749.524	5.466.728	07/09/2021
C. Valenciana	5.719.150	1.213.700	863.900	307.250	8.104.000	7.305.468	90,1%	3.999.605	3.748.867	07/09/2021
Extremadura	1.210.445	218.200	186.000	51.750	1.666.395	1.626.587	97,6%	884.086	826.044	07/09/2021
Galicia	3.102.379	507.400	573.400	122.700	4.305.879	4.193.809	97,4%	2.272.065	2.124.058	07/09/2021
La Rioja	369.785	67.600	53.300	15.200	505.885	454.673	89,9%	252.693	234.913	07/09/2021
Madrid	7.602.579	1.645.800	1.220.900	381.450	10.850.729	9.290.605	85,6%	5.172.233	4.785.450	07/09/2021
Murcia	1.687.865	398.000	253.100	68.300	2.407.265	2.127.974	88,4%	1.157.636	1.089.172	07/09/2021
Navarra	734.325	151.500	136.600	32.750	1.055.175	940.735	89,2%	512.684	488.725	07/09/2021
País Vasco	2.484.900	526.100	444.200	110.850	3.566.050	3.202.972	89,8%	1.767.474	1.646.870	07/09/2021
Ceuta	95.580	22.400	18.100	4.150	140.230	105.755	75,4%	58.555	54.012	07/09/2021
Melilla	96.750	23.500	15.100	5.750	141.100	96.891	68,7%	54.774	50.972	06/09/2021
Fuerzas Armadas	48.138	58.300	103.800	2.000	212.238	171.715	80,9%	91.853	86.087	07/09/2021
Sanidad Exterior	0	4.630	0	2.785	7.415	5.103	68,8%	3.746	3.437	06/09/2021
Totales	52.886.511	10.669.730	9.467.700	2.555.760	75.579.701	67.798.496	89,7%	37.008.271	34.739.745	

(1) Fuente: AEMPS. El reparto de dosis se ha realizado de forma equitativa entre CCAA en base a la distribución de los grupos de vacunación definidos en la Estrategia de Vacunación.

La cifra de dosis entregadas a las Comunidades y Ciudades Autónomas de los distintos fabricantes se actualizará dos veces por semana, los martes y los viernes. Excepcionalmente, el primer envío de cada fabricante a nuestro país se actualizará en el informe del día posterior a aquel en el que dicho envío sea recibido. La cifra de dosis entregadas de la vacuna de Pfizer/BioNtech está calculada teniendo en cuenta cinco dosis por vial hasta el día 24/01/2021. A partir de este día se contabilizan 6 dosis por vial. La compañía ha modificado la ficha técnica, estableciendo la posibilidad de extraer una sexta dosis por vial en determinadas circunstancias.

(2) Fuente: REGVACU reportado por CC. AA.

(3) Para los cálculos de los porcentajes es necesario considerar la capacidad de administrar hasta 6 dosis por vial y la fecha de actualización de los datos de las dosis entregadas, según se indica en la nota número 1.

Cobertura de población vacunada mayor de 40 años por CC.AA

	Población a vacunar Mayor de 40 años ⁽¹⁾	Nº Personas con al menos 1 dosis	% Personas con al menos 1 dosis	Nº Personas con pauta completa	% Personas con pauta completa*	Fecha de la última vacuna registrada ⁽²⁾
Andalucía	4.630.179	4.436.191	95,8%	4.361.771	94,2%	07/09/2021
Aragón	787.338	742.728	94,3%	730.426	92,8%	07/09/2021
Asturias	676.365	652.555	96,5%	645.767	95,5%	07/09/2021
Baleares	619.258	551.500	89,1%	538.540	87,0%	07/09/2021
Canarias	1.218.295	1.099.277	90,2%	1.077.422	88,4%	07/09/2021
Cantabria	359.186	343.953	95,8%	338.568	94,3%	07/09/2021
Castilla y León	1.532.122	1.462.327	95,4%	1.436.830	93,8%	07/09/2021
Castilla - La Mancha	1.150.822	1.083.813	94,2%	1.050.099	91,2%	07/09/2021
Cataluña	4.328.607	3.986.684	92,1%	3.915.621	90,5%	07/09/2021
C. Valenciana	2.899.043	2.755.280	95,0%	2.705.758	93,3%	07/09/2021
Extremadura	621.888	612.481	98,5%	603.890	97,1%	07/09/2021
Galicia	1.720.101	1.665.850	96,8%	1.652.855	96,1%	07/09/2021
La Rioja	188.661	181.734	96,3%	178.030	94,4%	07/09/2021
Madrid	3.732.280	3.509.833	94,0%	3.439.790	92,2%	07/09/2021
Murcia	786.992	756.298	96,1%	735.460	93,5%	07/09/2021
Navarra	375.498	355.568	94,7%	350.277	93,3%	07/09/2021
País Vasco	1.353.260	1.292.385	95,5%	1.273.452	94,1%	07/09/2021
Ceuta	38.978	35.052	89,9%	33.935	87,1%	07/09/2021
Melilla	37.225	31.698	85,2%	30.846	82,9%	06/09/2021
Fuerzas Armadas	-	34.968	-	33.292	-	07/09/2021
Sanidad Exterior	-	1.623	-	1.539	-	06/09/2021
Totales	27.056.098	25.591.798	94,6%	25.134.168	92,9%	

Datos del 08/09/2021

Fuente: REGVACU. Datos reportados por las CC.AA

(1) Fuente: datos INE 2020 <https://www.ine.es/jaxi/Tabla.htm?path=/t20/e245/p08/i0/&file=02003.px&L=0>

(2) Fuente: REGVACU reportado por CC.AA.

Detalle de Coberturas por Grupos Etarios Prioritarios

Personas con al menos 1 dosis Personas con pauta completa

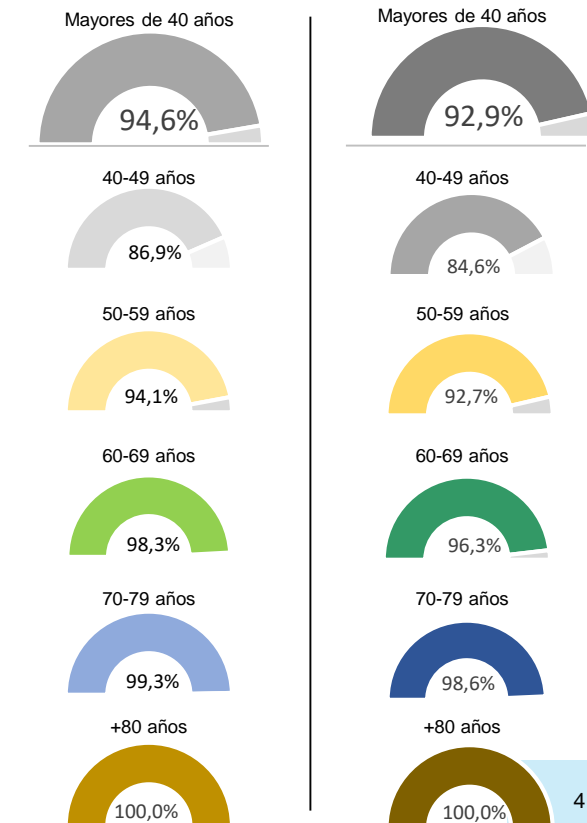

Coberturas de grupos etarios (1/2) – Personas con al menos una dosis

CC.AA	Vacunados s ≥80 años	% ≥80 años*	Vacunados 70-79 años	% 70-79 años*	Vacunados 60-69 años	% 60-69 años*	Vacunados 50-59 años	% 50-59 años*	Vacunados 40-49 años	% 40-49 años*	Vacunados 30-39 años	% 30-39 años*	Vacunados 20-29 años	% 20-29 años*	Vacunados 12-19 años	% 12-19 años*	Total Vacunados con al menos 1 dosis	Población a Vacunar*	% Con al menos 1 dosis sobre Población a Vacunar*	% Con al menos 1 dosis sobre Total Población INE*
Andalucía	433.489	100,0%	652.786	100,0%	922.683	100,0%	1.201.325	95,0%	1.225.908	88,5%	893.536	78,4%	714.535	76,9%	603.167	80,1%	6.647.429	7.451.975	89,2%	78,5%
Aragón	101.086	100,0%	119.014	100,0%	153.665	98,3%	184.259	92,9%	184.704	85,9%	120.865	73,6%	97.988	75,1%	81.637	79,2%	1.043.218	1.185.134	88,0%	78,5%
Asturias	88.828	100,0%	114.193	100,0%	147.606	98,6%	152.503	93,8%	149.425	89,5%	89.275	78,0%	64.210	81,2%	57.537	89,9%	863.577	933.927	92,5%	84,8%
Baleares	51.360	100,0%	78.975	98,1%	109.471	93,4%	148.408	89,5%	163.286	79,2%	119.489	65,6%	90.261	65,4%	70.188	73,5%	831.438	1.034.867	80,3%	71,0%
Canarias	92.723	100,0%	150.881	97,6%	223.241	95,0%	318.480	90,9%	313.952	80,9%	223.099	71,8%	179.565	71,3%	139.946	77,8%	1.641.887	1.960.774	83,7%	75,5%
Cantabria	42.368	100,0%	55.970	100,0%	76.157	98,5%	83.388	92,7%	86.070	88,0%	51.842	73,6%	36.663	72,6%	32.933	74,9%	465.391	524.127	88,8%	79,8%
Castilla y León	229.123	100,0%	250.063	100,0%	318.485	100,0%	349.074	91,6%	315.582	86,9%	204.990	76,6%	160.792	76,2%	126.835	76,7%	1.954.944	2.176.253	89,8%	81,6%
Castilla - La Mancha	137.608	100,0%	157.791	99,2%	220.735	100,0%	284.253	92,4%	283.426	85,7%	199.740	75,1%	164.084	75,2%	135.822	78,1%	1.583.459	1.808.784	87,5%	77,4%
Cataluña	457.900	100,0%	616.711	97,1%	793.893	94,8%	1.014.024	92,9%	1.104.156	83,9%	728.919	69,8%	572.005	68,2%	461.916	70,4%	5.749.524	6.868.360	83,7%	73,9%
C. Valenciana	296.846	100,0%	433.693	99,0%	567.318	97,7%	711.601	94,6%	745.822	87,6%	494.865	76,3%	405.595	78,6%	343.865	81,0%	3.999.605	4.488.459	89,1%	79,1%
Extremadura	78.194	100,0%	95.814	100,0%	132.371	100,0%	160.861	95,1%	145.241	91,1%	111.101	83,2%	89.124	78,6%	71.380	84,2%	884.086	953.437	92,7%	83,1%
Galicia	241.788	100,0%	290.586	100,0%	343.167	98,9%	387.831	95,6%	402.478	90,8%	256.835	79,4%	190.390	82,4%	158.990	88,3%	2.272.065	2.454.497	92,6%	84,1%
La Rioja	23.344	100,0%	28.622	100,0%	37.863	100,0%	45.064	94,5%	46.841	88,5%	29.771	75,7%	21.895	71,9%	19.293	75,6%	252.693	283.970	89,0%	79,0%
Madrid	373.423	100,0%	509.869	96,9%	684.621	97,3%	931.155	95,7%	1.010.765	86,7%	712.576	75,0%	552.659	74,4%	397.165	71,7%	5.172.233	5.977.937	86,5%	76,3%
Murcia	73.785	100,0%	102.718	99,8%	147.135	100,0%	205.418	96,3%	227.242	89,4%	159.511	76,3%	132.164	76,7%	109.663	77,3%	1.157.636	1.310.137	88,4%	76,6%
Navarra	42.466	100,0%	55.816	100,0%	71.898	97,4%	91.233	94,4%	94.155	87,2%	61.762	75,9%	52.089	76,5%	43.265	76,7%	512.684	581.354	88,2%	77,5%
País Vasco	164.001	100,0%	213.481	100,0%	277.622	99,1%	321.271	94,5%	316.010	87,3%	194.945	74,8%	148.774	73,8%	131.370	77,9%	1.767.474	1.983.943	89,1%	79,6%
Ceuta	2.389	91,7%	3.877	89,8%	7.575	96,4%	10.383	89,8%	10.828	85,7%	8.656	72,8%	8.108	73,9%	6.739	73,8%	58.555	70.965	82,5%	69,5%
Melilla	2.003	85,3%	3.294	87,9%	7.068	90,3%	9.520	84,3%	9.813	81,8%	8.226	67,8%	7.999	66,7%	6.851	71,6%	54.774	70.927	77,2%	62,9%
FF.AA.	32	-	18	-	3.516	-	9.498	-	21.904	-	31.605	-	24.222	-	1.058	-	91.853	-	-	-
Sanidad Exterior	21	-	22	-	169	-	486	-	925	-	1.032	-	947	-	144	-	3.746	-	-	-
Total España	2.932.777	100,0%	3.934.194	99,3%	5.246.259	98,3%	6.620.035	94,1%	6.858.533	86,9%	4.702.640	75,5%	3.714.069	75,1%	2.999.764	77,1%	37.008.271	42.119.827	87,9%	78,0%

La Población a Vacunar de mayores de 80 años corresponde a la estimación del INE de Julio de 2020.

Datos del 08/09/2021.

Fuente: REGVACU reportado por CC.AA.

*Fuente: datos INE 2020 <https://www.ine.es/jaxi/Tabla.htm?path=/t20/e245/p08/0/&file=02003.px&L=0>

Informe de actividad diario. GIV – Gestión Integral de vacunación frente al COVID-19 en España

Coberturas de grupos etarios (2/2) – Personas con pauta completa

CC.AA	Vacunados s ≥80 años	% ≥80 años*	Vacunados 70-79 años	% 70-79 años*	Vacunados 60-69 años	% 60-69 años*	Vacunados 50-59 años	% 50-59 años*	Vacunados 40-49 años	% 40-49 años*	Vacunados 30-39 años	% 30-39 años*	Vacunados 20-29 años	% 20-29 años*	Vacunados 12-19 años	% 12-19 años*	Total Vacunados con pauta completa	Población a Vacunar*	% Con pauta completa sobre Población a Vacunar*	% Con pauta completa sobre Total Población INE*
Andalucía	426.665	100,0%	646.939	99,5%	905.120	98,8%	1.185.420	93,7%	1.197.627	86,5%	842.776	73,9%	643.202	69,3%	411.851	54,7%	6.259.600	7.451.975	84,0%	74,0%
Aragón	99.651	100,0%	118.127	99,3%	150.916	96,5%	181.480	91,5%	180.252	83,9%	112.874	68,7%	88.455	67,8%	51.880	50,3%	983.635	1.185.134	83,0%	74,0%
Asturias	87.906	100,0%	113.678	100,0%	145.706	97,4%	151.171	92,9%	147.306	88,2%	84.586	73,9%	58.141	73,5%	36.259	56,7%	824.753	933.927	88,3%	81,0%
Baleares	50.593	100,0%	78.325	97,3%	107.083	91,3%	144.725	87,3%	157.814	76,5%	111.661	61,3%	82.766	60,0%	60.141	63,0%	793.108	1.034.867	76,6%	67,7%
Canarias	91.352	100,0%	149.474	96,7%	215.259	91,6%	314.464	89,7%	306.873	79,1%	209.892	67,5%	163.757	65,0%	113.951	63,4%	1.565.022	1.960.774	79,8%	71,9%
Cantabria	41.923	100,0%	55.676	100,0%	75.098	97,1%	81.962	91,1%	83.909	85,8%	45.817	65,0%	29.445	58,3%	6.971	15,9%	420.801	524.127	80,3%	72,2%
Castilla y León	226.312	100,0%	248.478	100,0%	311.729	97,9%	342.947	90,0%	307.364	84,6%	193.764	72,4%	143.111	67,8%	47.173	28,5%	1.820.878	2.176.253	83,7%	76,0%
Castilla - La Mancha	135.596	100,0%	156.523	98,4%	212.774	97,4%	274.411	89,2%	270.795	81,9%	185.058	69,6%	145.525	66,7%	85.931	49,4%	1.466.613	1.808.784	81,1%	71,7%
Cataluña	451.559	100,0%	612.181	96,4%	780.193	93,1%	998.202	91,4%	1.073.486	81,5%	675.971	64,7%	518.160	61,8%	356.976	54,4%	5.466.728	6.868.360	79,6%	70,3%
C. Valenciana	292.384	100,0%	430.304	98,3%	551.049	94,9%	703.404	93,5%	728.617	85,6%	454.734	70,1%	354.223	68,6%	234.152	55,2%	3.748.867	4.488.459	83,5%	74,1%
Extremadura	77.135	100,0%	95.120	100,0%	129.960	103,7%	159.096	94,0%	142.579	89,4%	105.875	79,3%	79.430	70,1%	36.849	43,5%	826.044	953.437	86,6%	77,6%
Galicia	240.020	100,0%	289.327	99,8%	340.687	98,2%	385.283	94,9%	397.538	89,7%	244.429	75,6%	174.123	75,4%	52.651	29,2%	2.124.058	2.454.497	86,5%	78,6%
La Rioja	23.117	100,0%	28.490	100,0%	37.021	98,2%	44.083	92,5%	45.319	85,6%	27.455	69,8%	18.762	61,6%	10.666	41,8%	234.913	283.970	82,7%	73,4%
Madrid	369.805	100,0%	506.852	96,3%	672.206	95,6%	916.997	94,3%	973.930	83,5%	647.201	68,2%	470.982	63,4%	227.477	41,1%	4.785.450	5.977.937	80,1%	70,6%
Murcia	72.615	100,0%	100.312	97,5%	141.500	96,3%	201.492	94,5%	219.541	86,4%	148.668	71,1%	118.467	68,8%	86.577	61,0%	1.089.172	1.310.137	83,1%	72,1%
Navarra	42.048	100,0%	55.637	99,7%	70.873	96,0%	90.023	93,1%	91.696	84,9%	58.500	71,9%	47.452	69,7%	32.496	57,6%	488.725	581.354	84,1%	73,9%
País Vasco	161.641	102,3%	211.808	99,4%	272.409	97,2%	317.498	93,4%	310.096	85,6%	177.181	68,0%	119.615	59,4%	76.622	45,4%	1.646.870	1.983.943	83,0%	74,2%
Ceuta	2.357	90,5%	3.836	88,8%	7.343	93,5%	10.106	87,5%	10.293	81,4%	7.941	66,8%	7.166	65,3%	4.970	54,5%	54.012	70.965	76,1%	64,1%
Melilla	1.948	82,9%	3.210	85,6%	6.897	88,1%	9.288	82,2%	9.503	79,2%	7.700	63,5%	7.083	59,0%	5.343	55,8%	50.972	70.927	71,9%	58,5%
FF.AA.	24	-	18	-	3.405	-	9.055	-	20.790	-	29.724	-	22.220	-	851	-	86.087	-	-	-
Sanidad Exterior	18	-	20	-	155	-	472	-	874	-	952	-	861	-	85	-	3.437	-	-	-
Total España	2.894.669	100,0%	3.904.335	98,6%	5.137.383	96,3%	6.521.579	92,7%	6.676.202	84,6%	4.372.759	70,2%	3.292.946	66,6%	1.939.872	49,9%	34.739.745	42.119.827	82,5%	73,2%



ESTRATEGIA DE VACUNACIÓN COVID-19 EN ESPAÑA