

# GIV COVID-19

## Gestión integral de la vacunación COVID-19

Informe de actividad

Periodo de los datos: 27/12/2020 - 05/08/2021

Fecha del informe: 06/08/2021

Informe para comunicación



#YoMeVacunoSeguro

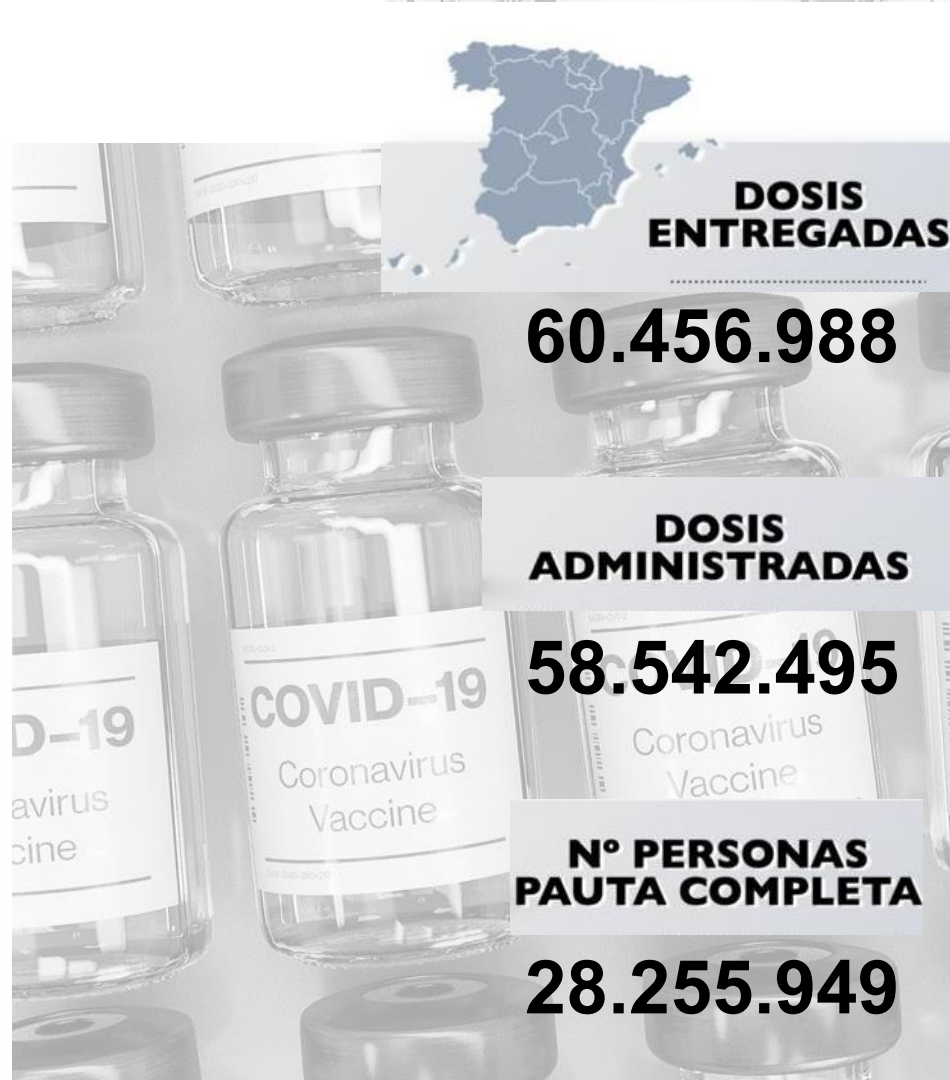

## Datos globales agregados (\*)

Dosis adquiridas de Q1 a Q3 <b>93.509.245</b>	Dosis recibidas en España <b>60.810.245</b> 65% dosis adquiridas	Dosis entregadas en España <sup>(1)</sup> <b>60.456.988</b> 99,4% dosis recibidas en España Dosis entregadas a Andorra: <b>30.030</b> Dosis pendientes de entrega: <b>322.327</b>	Dosis administradas <b>58.542.495</b> 96,8% dosis entregadas	Nº Personas con al menos 1 dosis <b>33.141.450</b> <b>69,8% población**</b> Nº Personas con pauta completa <b>28.255.949</b> <b>59,5% población**</b>
--------------------------------------------------	------------------------------------------------------------------------	-----------------------------------------------------------------------------------------------------------------------------------------------------------------------------------------------	--------------------------------------------------------------------	----------------------------------------------------------------------------------------------------------------------------------------------------------------------

### Distribución por tipo de vacuna

	Dosis adquiridas de Q1 a Q3 <sup>(2)</sup>	Dosis recibidas en España	Dosis entregadas en España	Dosis administradas	Nº Personas con al menos 1 dosis	Nº Personas con pauta completa
<b>Pfizer / BioNtech</b>	43.955.845	41.110.095	41.077.173	40.721.580 (99,1%)	22.152.968	19.244.743
<b>Moderna</b>	19.722.800	6.651.600	6.647.080	6.337.633 (95,3%)	4.043.705	2.488.351
<b>AstraZeneca / Oxford</b>	12.232.200	10.389.600	10.084.400	9.630.541 (95,5%)	5.092.036	4.670.114
<b>Janssen</b>	17.598.400	2.658.950	2.648.335	1.852.741 (70,0%)	1.852.741	1.852.741
<b>Curevac</b>	-	-	-	-	-	-

Fuentes: AEMPS y REGVACU (Datos reportados por las CC.AA).

(1) Fuente: AEMPS. No se incluyen 900 dosis destinadas a Ensayos Clínicos. El reparto de dosis se ha realizado de forma equitativa entre CCAA en base a la distribución de los grupos de vacunación definidos en la Estrategia de Vacunación. La cifra de dosis entregadas a las Comunidades y Ciudades Autónomas de los distintos fabricantes se actualizará dos veces por semana, los martes y los viernes. Excepcionalmente, el primer envío de cada fabricante a nuestro país se actualizará en el informe del día posterior a la recepción del mismo. La cifra de dosis entregadas de la vacuna de Pfizer/BioNtech está calculada teniendo en cuenta cinco dosis por vial hasta el día 24/01/2021. A partir de este día se contabilizarán 6 dosis por vial. La compañía ha modificado la ficha técnica, estableciendo la posibilidad de extraer una sexta dosis por vial en determinadas circunstancias.

(2) La distribución de las dosis adquiridas de AstraZeneca para el 3er trimestre (Q3) no ha sido aún confirmadas por el fabricante. \*\* Fuente: datos INE 2020: <https://www.ine.es/jaxi/Tabla.htm?path=/t20/e245/p08/i0/&file=02003.px&L=0>

## Dosis entregadas y administradas por tipo de vacuna

	Dosis entregadas Pfizer <sup>(1)</sup>	Dosis entregadas Moderna <sup>(1)</sup>	Dosis entregadas AstraZeneca <sup>(1)</sup>	Dosis entregadas Janssen <sup>(1)</sup>	Dosis entregadas Total <sup>(1)</sup>	Dosis administradas Total <sup>(2)</sup>	% sobre entregadas <sup>(3)</sup>	Nº Personas con al menos 1 dosis	Nº Personas con pauta completa	Fecha de la última vacuna registrada <sup>(2)</sup>
Andalucía	7.031.790	1.193.300	1.805.800	525.450	<b>10.556.340</b>	<b>10.513.955</b>	99,6%	5.958.193	4.847.887	05/08/2021
Aragón	1.213.605	170.500	285.700	64.700	<b>1.734.505</b>	<b>1.695.741</b>	97,8%	952.064	837.330	05/08/2021
Asturias	1.011.785	139.600	235.900	49.700	<b>1.436.985</b>	<b>1.437.553</b>	100,0%	791.986	697.928	05/08/2021
Baleares	964.440	207.700	256.400	62.400	<b>1.490.940</b>	<b>1.368.022</b>	91,8%	779.318	666.135	05/08/2021
Canarias	1.776.030	336.900	503.700	133.650	<b>2.750.280</b>	<b>2.623.273</b>	95,4%	1.516.518	1.241.778	05/08/2021
Cantabria	535.425	74.900	130.200	24.950	<b>765.475</b>	<b>729.102</b>	95,2%	403.196	353.807	05/08/2021
Castilla y León	2.371.305	336.200	514.400	112.850	<b>3.334.755</b>	<b>3.155.882</b>	94,6%	1.775.098	1.532.396	05/08/2021
Castilla - La Mancha	1.789.965	267.100	460.900	101.375	<b>2.619.340</b>	<b>2.521.581</b>	96,3%	1.424.496	1.171.615	05/08/2021
Cataluña	6.608.780	1.038.500	1.698.100	439.500	<b>9.784.880</b>	<b>9.275.162</b>	94,8%	5.224.989	4.544.644	05/08/2021
C. Valenciana	4.226.230	670.900	906.800	307.250	<b>6.111.180</b>	<b>5.990.766</b>	98,0%	3.424.408	2.907.504	05/08/2021
Extremadura	975.275	135.700	228.000	51.750	<b>1.390.725</b>	<b>1.411.383</b>	101,5%	779.865	700.901	05/08/2021
Galicia	2.586.985	358.600	595.400	131.800	<b>3.672.785</b>	<b>3.609.372</b>	98,3%	1.990.794	1.777.089	05/08/2021
La Rioja	289.055	40.500	61.400	15.200	<b>406.155</b>	<b>385.238</b>	94,8%	222.710	189.221	05/08/2021
Madrid	5.672.085	983.300	1.309.400	381.450	<b>8.346.235</b>	<b>8.071.805</b>	96,7%	4.659.206	3.991.390	05/08/2021
Murcia	1.259.645	229.800	259.900	88.100	<b>1.837.445</b>	<b>1.777.757</b>	96,8%	1.036.230	804.312	05/08/2021
Navarra	574.035	89.900	145.700	32.750	<b>842.385</b>	<b>819.168</b>	97,2%	456.961	408.574	05/08/2021
País Vasco	1.997.010	280.200	549.600	110.850	<b>2.937.660</b>	<b>2.801.799</b>	95,4%	1.548.470	1.409.197	05/08/2021
Ceuta	72.180	15.600	18.100	4.150	<b>110.030</b>	<b>94.750</b>	86,1%	52.692	47.803	04/08/2021
Melilla	72.180	15.400	15.100	5.750	<b>108.430</b>	<b>88.077</b>	81,2%	50.303	45.327	05/08/2021
Fuerzas Armadas	49.368	58.300	103.900	2.000	<b>213.568</b>	<b>167.858</b>	78,6%	90.675	78.354	05/08/2021
Sanidad Exterior	0	4.180	0	2.710	<b>6.890</b>	<b>4.251</b>	61,7%	3.278	2.757	05/08/2021
<b>Totales</b>	<b>41.077.173</b>	<b>6.647.080</b>	<b>10.084.400</b>	<b>2.648.335</b>	<b>60.456.988</b>	<b>58.542.495</b>	<b>96,8%</b>	<b>33.141.450</b>	<b>28.255.949</b>	

(1) Fuente: AEMPS. El reparto de dosis se ha realizado de forma equitativa entre CCAA en base a la distribución de los grupos de vacunación definidos en la Estrategia de Vacunación.

La cifra de dosis entregadas a las Comunidades y Ciudades Autónomas de los distintos fabricantes se actualizará dos veces por semana, los martes y los viernes. Excepcionalmente, el primer envío de cada fabricante a nuestro país se actualizará en el informe del día posterior a aquel en el que dicho envío sea recibido. La cifra de dosis entregadas de la vacuna de Pfizer/BioNTech está calculada teniendo en cuenta cinco dosis por vial hasta el día 24/01/2021. A partir de este día se contabilizan 6 dosis por vial. La compañía ha modificado la ficha técnica, estableciendo la posibilidad de extraer una sexta dosis por vial en determinadas circunstancias.

(2) Fuente: REGVACU reportado por CC. AA.

(3) Para los cálculos de los porcentajes es necesario considerar la capacidad de administrar hasta 6 dosis por vial y la fecha de actualización de los datos de las dosis entregadas, según se indica en la nota número 1.

# Cobertura de población vacunada mayor de 40 años por CC.AA

	Población a vacunar Mayor de 40 años <sup>(1)</sup>	Nº Personas con al menos 1 dosis	% Personas con al menos 1 dosis	Nº Personas con pauta completa	% Personas con pauta completa*	Fecha de la última vacuna registrada <sup>(2)</sup>
Andalucía	4.630.179	4.353.860	94,0%	4.131.883	89,2%	05/08/2021
Aragón	787.338	728.936	92,6%	705.065	89,6%	05/08/2021
Asturias	676.365	641.717	94,9%	627.973	92,8%	05/08/2021
Baleares	619.258	536.441	86,6%	517.297	83,5%	05/08/2021
Canarias	1.218.295	1.069.932	87,8%	1.022.595	83,9%	05/08/2021
Cantabria	359.186	337.988	94,1%	328.723	91,5%	05/08/2021
Castilla y León	1.532.122	1.448.219	94,5%	1.409.516	92,0%	05/08/2021
Castilla - La Mancha	1.150.822	1.068.937	92,9%	986.541	85,7%	05/08/2021
Cataluña	4.328.607	3.882.143	89,7%	3.731.551	86,2%	05/08/2021
C. Valenciana	2.899.043	2.703.519	93,3%	2.632.775	90,8%	05/08/2021
Extremadura	621.888	607.044	97,6%	595.087	95,7%	05/08/2021
Galicia	1.720.101	1.647.841	95,8%	1.620.896	94,2%	05/08/2021
La Rioja	188.661	178.437	94,6%	170.827	90,5%	05/08/2021
Madrid	3.732.280	3.445.599	92,3%	3.336.035	89,4%	05/08/2021
Murcia	786.992	740.474	94,1%	684.536	87,0%	05/08/2021
Navarra	375.498	348.889	92,9%	340.992	90,8%	05/08/2021
País Vasco	1.353.260	1.263.548	93,4%	1.241.999	91,8%	05/08/2021
Ceuta	38.978	33.892	87,0%	32.653	83,8%	04/08/2021
Melilla	37.225	31.023	83,3%	30.124	80,9%	05/08/2021
Fuerzas Armadas	-	34.713	-	31.357	-	05/08/2021
Sanidad Exterior	-	1.414	-	1.292	-	05/08/2021
<b>Totales</b>	<b>27.056.098</b>	<b>25.104.566</b>	<b>92,8%</b>	<b>24.179.717</b>	<b>89,4%</b>	

Fuente: REGVACU. Datos reportados por las CC.AA

(1) Fuente: datos INE 2020 <https://www.ine.es/jaxi/Tabla.htm?path=/t20/e245/p08/i0/&file=02003.px&L=0>

(2) Fuente: REGVACU reportado por CC.AA.

## Detalle de Coberturas por Grupos Etarios Prioritarios

Personas con al menos 1 dosis      Personas con pauta completa

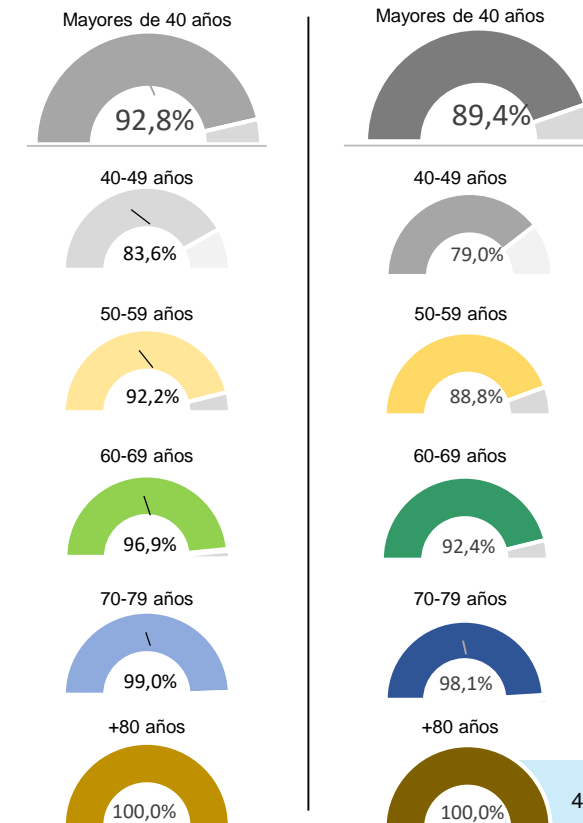

## Coberturas de grupos etarios (1/2) – Personas con al menos una dosis

CC.AA	Vacunados ≥80 años	% ≥80 años*	Vacunados 70-79 años	% 70-79 años*	Vacunados 60-69 años	% 60-69 años*	Vacunados 50-59 años	% 50-59 años*	Vacunados 40-49 años	% 40-49 años*	Vacunados 30-39 años	% 30-39 años*	Vacunados 20-29 años	% 20-29 años*	Vacunados 12-19 años	% 12-19 años*	Total Vacunados con al menos 1 dosis	Población a Vacunar*	% Con al menos 1 dosis*
Andalucía	432.705	100,0%	650.617	100,0%	910.553	99,4%	1.178.218	93,1%	1.181.767	85,3%	821.502	72,0%	590.096	63,5%	192.735	25,6%	5.958.193	7.451.975	80,0%
Aragón	100.947	100,0%	118.649	99,7%	151.718	97,0%	179.840	90,7%	177.782	82,7%	110.261	67,1%	80.403	61,7%	32.464	31,5%	952.064	1.185.134	80,3%
Asturias	88.675	100,0%	113.891	100,0%	145.512	97,2%	149.304	91,8%	144.335	86,4%	81.502	71,2%	50.932	64,4%	17.835	27,9%	791.986	933.927	84,8%
Baleares	51.058	100,0%	78.361	97,3%	106.828	91,1%	143.868	86,8%	156.326	75,8%	109.840	60,3%	80.348	58,2%	52.689	55,2%	779.318	1.034.867	75,3%
Canarias	92.267	100,0%	149.774	96,9%	218.382	92,9%	310.519	88,6%	298.990	77,1%	203.069	65,3%	156.585	62,2%	86.932	48,4%	1.516.518	1.960.774	77,3%
Cantabria	42.303	100,0%	55.860	100,0%	75.375	97,5%	81.800	90,9%	82.650	84,5%	45.445	64,5%	18.928	37,5%	835	1,9%	403.196	524.127	76,9%
Castilla y León	228.858	100,0%	249.543	100,0%	315.514	99,0%	344.694	90,4%	309.610	85,2%	196.226	73,3%	119.413	56,6%	11.240	6,8%	1.775.098	2.176.253	81,6%
Castilla - La Mancha	137.556	100,0%	157.735	99,1%	218.498	100,0%	280.659	91,3%	274.489	83,0%	186.497	70,1%	138.694	63,6%	30.368	17,5%	1.424.496	1.808.784	78,8%
Cataluña	457.141	100,0%	614.399	96,7%	781.040	93,2%	979.763	89,7%	1.049.800	79,7%	649.177	62,1%	482.430	57,5%	211.239	32,2%	5.224.989	6.868.360	76,1%
C. Valenciana	295.893	100,0%	431.780	98,6%	555.178	95,6%	701.138	93,2%	719.530	84,5%	443.782	68,4%	270.712	52,5%	6.395	1,5%	3.424.408	4.488.459	76,3%
Extremadura	78.089	100,0%	95.715	100,0%	131.463	100,0%	158.973	93,9%	142.804	89,5%	105.265	78,9%	63.249	55,8%	4.307	5,1%	779.865	953.437	81,8%
Galicia	241.473	100,0%	290.014	100,0%	340.026	98,0%	383.198	94,4%	393.130	88,7%	237.530	73,4%	88.040	38,1%	17.383	9,7%	1.990.794	2.454.497	81,1%
La Rioja	23.314	100,0%	28.557	100,0%	37.380	99,1%	44.107	92,5%	45.079	85,1%	26.725	68,0%	15.745	51,7%	1.803	7,1%	222.710	283.970	78,4%
Madrid	372.633	100,0%	508.275	96,6%	678.053	96,4%	915.452	94,1%	971.186	83,3%	639.512	67,3%	459.347	61,9%	114.748	20,7%	4.659.206	5.977.937	77,9%
Murcia	73.608	100,0%	102.300	99,4%	144.234	98,2%	201.368	94,4%	218.964	86,2%	145.077	69,4%	110.261	64,0%	40.418	28,5%	1.036.230	1.310.137	79,1%
Navarra	42.417	100,0%	55.735	99,9%	70.556	95,5%	89.148	92,2%	91.033	84,3%	56.196	69,1%	42.461	62,3%	9.415	16,7%	456.961	581.354	78,6%
Pais Vasco	163.732	100,0%	213.003	100,0%	273.978	97,8%	311.438	91,6%	301.397	83,2%	165.449	63,5%	85.661	42,5%	33.812	20,1%	1.548.470	1.983.943	78,1%
Ceuta	2.376	91,2%	3.839	88,9%	7.415	94,4%	10.038	86,9%	10.224	80,9%	7.981	67,1%	7.324	66,8%	3.495	38,3%	52.692	70.965	74,3%
Melilla	1.990	84,7%	3.269	87,2%	6.951	88,8%	9.312	82,4%	9.501	79,2%	7.781	64,1%	7.259	60,5%	4.240	44,3%	50.303	70.927	70,9%
FF.AA.	32	-	17	-	3.495	-	9.433	-	21.736	-	31.156	-	23.866	-	940	-	90.675	-	-
Sanidad Exterior	17	-	21	-	139	-	425	-	812	-	914	-	843	-	107	-	3.278	-	-
<b>Total España</b>	<b>2.927.084</b>	<b>100,0%</b>	<b>3.921.354</b>	<b>99,0%</b>	<b>5.172.288</b>	<b>96,9%</b>	<b>6.482.695</b>	<b>92,2%</b>	<b>6.601.145</b>	<b>83,6%</b>	<b>4.270.887</b>	<b>68,5%</b>	<b>2.892.597</b>	<b>58,5%</b>	<b>873.400</b>	<b>22,5%</b>	<b>33.141.450</b>	<b>42.119.827</b>	<b>78,7%</b>

La Población a Vacunar de mayores de 80 años corresponde a la estimación del INE de Julio de 2020.

Datos del 06/08/2021.

Fuente: REGVACU reportado por CC.AA.

\*Fuente: datos INE 2020 <https://www.ine.es/jaxi/Tabla.htm?path=/t20/e245/p08/i0/&file=02003.px&L=0>

## Coberturas de grupos etarios (2/2) – Personas con pauta completa

CC.AA	Vacunados ≥80 años	% ≥80 años*	Vacunados 70-79 años	% 70-79 años*	Vacunados 60-69 años	% 60-69 años*	Vacunados 50-59 años	% 50-59 años*	Vacunados 40-49 años	% 40-49 años*	Vacunados 30-39 años	% 30-39 años*	Vacunados 20-29 años	% 20-29 años*	Vacunados 12-19 años	% 12-19 años*	Total Vacunados con pauta completa	Población a Vacunar*	% Con pauta completa*
Andalucía	425.774	100,0%	644.511	99,1%	842.151	91,9%	1.115.370	88,2%	1.104.077	79,7%	570.124	50,0%	138.618	14,9%	7.262	1,0%	4.847.887	7.451.975	65,1%
Aragón	99.278	100,0%	117.671	98,9%	142.352	91,0%	175.424	88,5%	170.340	79,2%	83.938	51,1%	36.682	28,1%	11.645	11,3%	837.330	1.185.134	70,7%
Asturias	87.586	99,7%	113.086	100,0%	142.440	95,2%	146.730	90,2%	138.131	82,7%	57.340	50,1%	11.532	14,6%	1.083	1,7%	697.928	933.927	74,7%
Baleares	50.319	100,0%	77.712	96,5%	101.961	87,0%	139.758	84,3%	147.547	71,6%	80.825	44,4%	49.412	35,8%	18.601	19,5%	666.135	1.034.867	64,4%
Canarias	90.581	100,0%	147.770	95,6%	201.407	85,7%	302.499	86,3%	280.338	72,3%	154.957	49,8%	55.469	22,0%	8.757	4,9%	1.241.778	1.960.774	63,3%
Cantabria	41.833	100,0%	55.551	100,0%	73.654	95,2%	80.140	89,1%	77.545	79,3%	18.412	26,1%	6.189	12,3%	483	1,1%	353.807	524.127	67,5%
Castilla y León	225.918	100,0%	247.751	100,0%	304.574	95,6%	336.636	88,3%	294.637	81,1%	90.976	34,0%	30.150	14,3%	1.754	1,1%	1.532.396	2.176.253	70,4%
Castilla - La Mancha	135.467	100,0%	156.194	98,2%	196.243	89,8%	254.342	82,7%	244.295	73,9%	135.875	51,1%	47.518	21,8%	1.681	1,0%	1.171.615	1.808.784	64,8%
Cataluña	449.452	100,0%	606.269	95,4%	754.517	90,1%	919.411	84,2%	1.001.902	76,1%	495.532	47,4%	249.694	29,8%	67.867	10,3%	4.544.644	6.868.360	66,2%
C. Valenciana	291.671	100,0%	428.410	97,8%	530.169	91,3%	690.096	91,7%	692.429	81,3%	193.028	29,8%	78.257	15,2%	3.444	0,8%	2.907.504	4.488.459	64,8%
Extremadura	76.975	100,0%	94.921	100,0%	127.868	102,1%	156.619	92,6%	138.704	87,0%	83.909	62,9%	20.802	18,4%	1.103	1,3%	700.901	953.437	73,5%
Galicia	239.540	100,0%	288.496	99,6%	333.726	96,2%	376.771	92,8%	382.363	86,3%	129.438	40,0%	25.367	11,0%	1.388	0,8%	1.777.089	2.454.497	72,4%
La Rioja	23.073	100,0%	28.411	100,0%	35.611	94,4%	42.920	90,0%	40.812	77,1%	12.456	31,7%	5.457	17,9%	481	1,9%	189.221	283.970	66,6%
Madrid	369.007	100,0%	505.283	96,0%	661.496	94,1%	898.450	92,4%	901.799	77,3%	445.699	46,9%	186.189	25,1%	23.467	4,2%	3.991.390	5.977.937	66,8%
Murcia	72.411	100,0%	99.472	96,7%	127.544	86,8%	187.975	88,1%	197.134	77,6%	94.614	45,3%	23.539	13,7%	1.623	1,1%	804.312	1.310.137	61,4%
Navarra	41.932	100,0%	55.514	99,5%	68.793	93,2%	87.323	90,3%	87.430	81,0%	46.420	57,1%	18.943	27,8%	2.219	3,9%	408.574	581.354	70,3%
Pais Vasco	161.346	102,2%	211.370	99,2%	267.605	95,5%	307.138	90,3%	294.540	81,3%	122.982	47,2%	38.301	19,0%	5.915	3,5%	1.409.197	1.983.943	71,0%
Ceuta	2.349	90,2%	3.802	88,1%	6.993	89,0%	9.764	84,5%	9.745	77,1%	7.126	59,9%	5.812	53,0%	2.212	24,2%	47.803	70.965	67,4%
Melilla	1.927	82,0%	3.191	85,1%	6.767	86,5%	9.060	80,2%	9.179	76,5%	7.055	58,1%	5.590	46,6%	2.558	26,7%	45.327	70.927	63,9%
FF.AA.	22	-	16	-	3.264	-	8.579	-	19.476	-	26.665	-	19.622	-	710	-	78.354	-	-
Sanidad Exterior	16	-	19	-	127	-	402	-	728	-	766	-	652	-	47	-	2.757	-	-
<b>Total España</b>	<b>2.886.477</b>	<b>100,0%</b>	<b>3.885.420</b>	<b>98,1%</b>	<b>4.929.262</b>	<b>92,4%</b>	<b>6.245.407</b>	<b>88,8%</b>	<b>6.233.151</b>	<b>79,0%</b>	<b>2.858.137</b>	<b>45,9%</b>	<b>1.053.795</b>	<b>21,3%</b>	<b>164.300</b>	<b>4,2%</b>	<b>28.255.949</b>	<b>42.119.827</b>	<b>67,1%</b>

La Población a Vacunar de mayores de 80 años corresponde a la estimación del INE de Julio de 2020

Datos del 06/08/2021.

Fuente: REGVACU reportado por CC.AA.

Informe de actividad diario. GIV – Gestión Integral de vacunación frente al COVID-19 en España

\*Fuente: datos INE 2020 <https://www.ine.es/jaxi/Tabla.htm?path=t20/e245/p08/i0/&file=02003.px&L=0>



# **ESTRATEGIA DE VACUNACIÓN COVID-19 EN ESPAÑA**