Actualización nº 573. Enfermedad por el coronavirus (COVID-19). 01.03.2022 *(datos consolidados a las 14:00 horas del 01.03.2022)*

SITUACIÓN EN ESPAÑA

El presente informe se ha realizado con los datos individualizados notificados por las CCAA a la Red Nacional de Vigilancia Epidemiológica (al sistema SiViEs). Se incluyen los casos notificados confirmados con una prueba diagnóstica positiva de infección activa (PDIA) tal como se establece en la Estrategia de detección precoz, vigilancia y control de COVID-19 y además los casos notificados antes del 11 de mayo que requirieron hospitalización, ingreso en UCI o fallecieron con diagnóstico clínico de COVID-19, de acuerdo a las definiciones de caso vigentes en cada momento. Cualquier futura actualización que realicen las CCAA quedarán reflejadas en los informes diarios. En España hasta el momento se han notificado un total de 11.036.085 casos confirmados de COVID-19 y 99.883 fallecidos. Los datos se pueden obtener aquí.

Tabla 1. Casos de COVID-19 confirmados y fallecidos a 01.03.2022

CCAA	Casos totales	Casos nuevos notificados desde el último informe*	Casos diagnosticados en los últimos 14 días ***		Casos diagnosticados en los últimos 7 días ***		Casos fallecidos		
			Nº	IA**	Nº	IA**	Fallecidos totales	*Con fecha de defunción en los últimos 7 días ******	*Letalidad global de la pandemia*
Andalucía	1.344.059	5.350	28.258	333,53	10.128	119,54	12.774	55	1,0%
Aragón	396.909	1.644	7.556	569,72	3.152	237,66	4.840	43	1,2%
Asturias	194.379	1.021	5.750	568,30	2.439	241,06	2.493	26	1,3%
Baleares	254.363	1.221	5.235	446,29	1.990	169,65	1.215	8	0,5%
Canarias	292.083	5.065	16.959	780,46	10.026	461,40	1.583	17	0,5%
Cantabria	125.632	638	3.300	564,58	1.331	227,71	762	4	0,6%
Castilla La Mancha	471.236	1.870	6.202	302,60	2.236	109,10	7.075	11	1,5%
Castilla y León	651.937	2.759	12.977	544,53	4.954	207,88	8.220	24	1,3%
Cataluña	2.271.679	12.041	53.562	689,93	22.148	285,29	18.102	23	0,8%
Ceuta	18.874	70	352	421,47	140	167,63	145	1	0,8%
C. Valenciana	1.296.668	6.262	27.186	537,47	9.565	189,10	9.015	39	0,7%
Extremadura	234.887	1.050	6.278	592,54	2.306	217,65	2.233	13	1,0%
Galicia	529.249	4.568	22.263	825,89	8.612	319,48	3.100	27	0,6%
Madrid	1.597.648	9.004	21.616	320,18	8.117	120,23	17.433	24	1,1%
Melilla	20.234	53	218	252,72	90	104,33	148	1	0,7%
Murcia	373.024	2.786	11.180	736,26	4.486	295,43	2.163	16	0,6%
Navarra	223.178	737	3.601	544,34	1.521	229,92	1.495	4	0,7%
País Vasco	650.901	2.046	9.572	432,34	4.077	184,15	6.181	20	0,9%
La Rioja	89.145	376	2.016	630,40	843	263,61	906	2	1,0%
ESPAÑA	**11.036.085**	**58.561**	**244.081**	**515,10**	**98.161**	**207,16**	**99.883**	**358**	**0,9%**

** Los casos nuevos notificados diariamente corresponden a casos diagnosticados de días previos, no solo al día anterior.*

*** IA: Incidencia acumulada (casos diagnosticados/100.000 habitantes). Se utiliza como denominador para el cálculo de la IA las cifras oficiales de población del INE del padrón municipal a 01.01.2021*

**** Los datos de IA y de fallecidos en los últimos 7 días no son comparables entre CCAA, debido fundamentalmente a las diferencias en la notificación de casos por test de autodiagnóstico, así como a retrasos en la notificación de fallecidos en algunas CCAA.*

Figura 1. Casos diarios confirmados de COVID-19 en España desde el 01.12.2020 a 28.02.2022 (datos consolidados a las 14:00 horas del 01.03.2022).

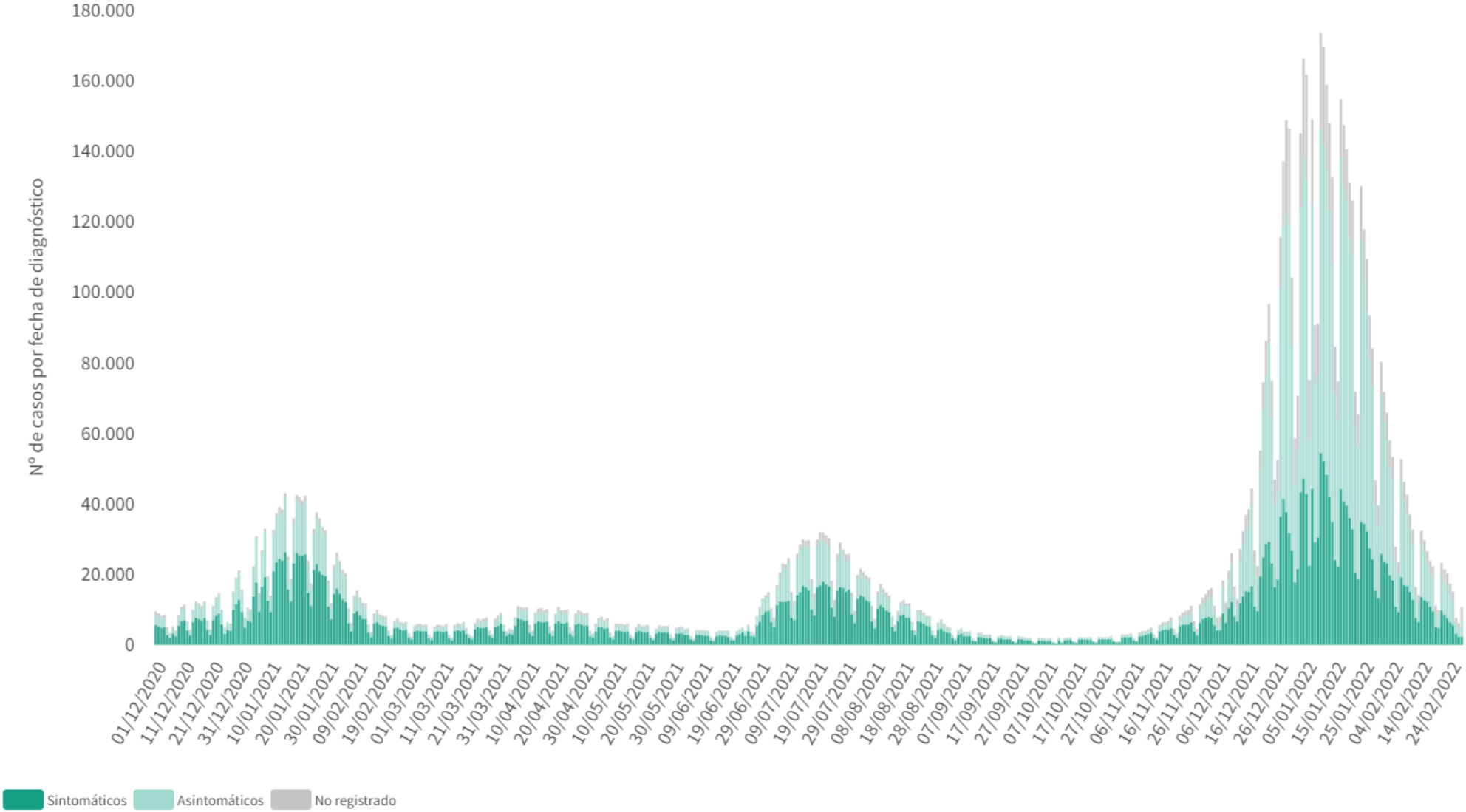

Figura 2. Número de fallecidos diarios por COVID-19 por fecha de defunción en España a 28.02.2022 (datos consolidados a las 14:00 horas del 01.03.2022)

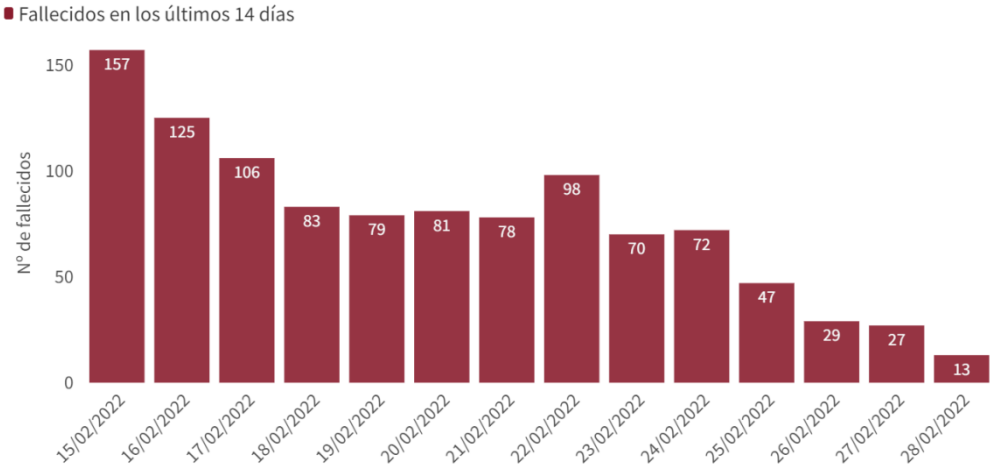

** En dos fallecidos diagnosticados en los últimos 7 días no consta la fecha de defunción en la ficha de notificación*

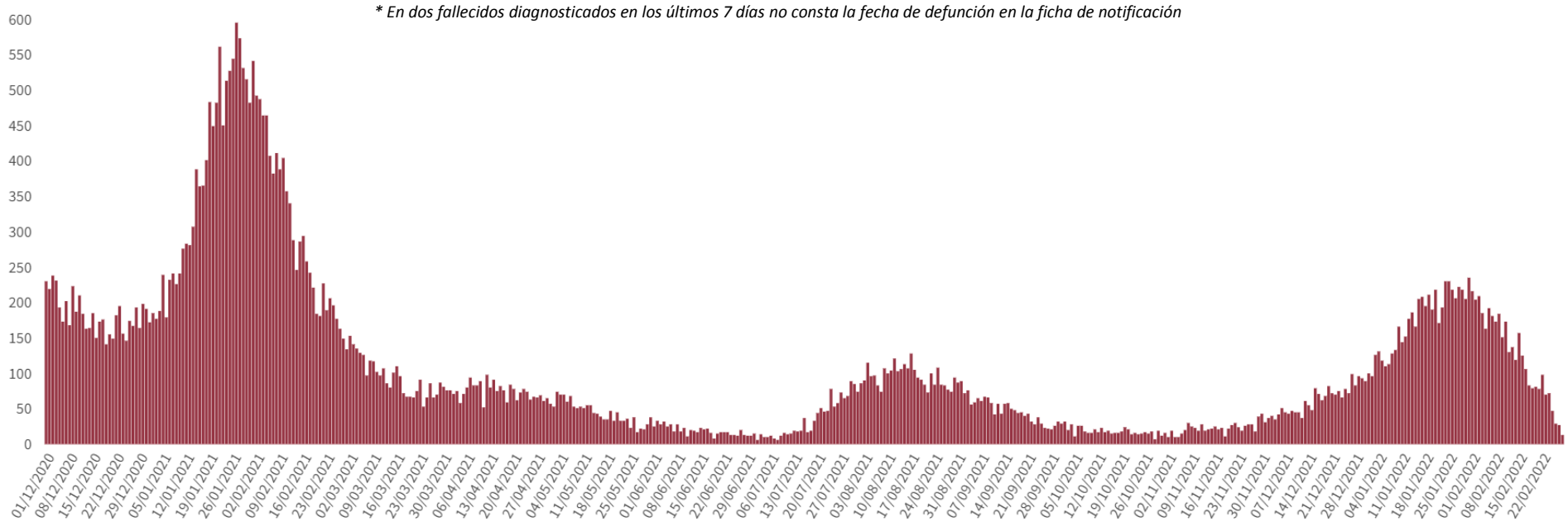

A continuación, se presenta la situación de la capacidad asistencia y actividad COVID-19 en los hospitales españoles. Para el análisis de los casos confirmados que han precisado ingreso, tanto hospitalario como específicamente en UCI, se puede consultar los datos disponibles aquí.

Tabla 2. Situación capacidad asistencial y actividad Covid-19 en hospitales

CCAA	Total Pacientes COVID hospitalizados	Tasa de ocupación hospitalaria por 100.000 hab.	% Camas Ocupadas COVID	Número Pacientes COVID en UCI	Tasa de ocupación UCI por 100.000 hab.	% Camas Ocupadas UCI COVID	Ingresos COVID últimas 24h	Altas COVID últimas 24h
Andalucía	794	9,38	4,44%	107	1,26	5,88%	141	114
Aragón	198	14,89	4,70%	42	3,16	18,42%	14	34
Asturias	200	19,63	5,73%	19	1,86	6,51%	14	26
Baleares	213	18,18	6,11%	43	3,67	12,95%	6	20
Canarias	438	20,13	7,81%	62	2,85	12,86%	19	21
Cantabria	69	11,84	4,57%	10	1,72	8,47%	5	10
Castilla La Mancha	197	9,63	3,99%	33	1,61	9,48%	27	35
Castilla y León	327	13,65	4,82%	40	1,67	9,13%	31	57
Cataluña	1.487	19,11	6,03%	234	3,01	19,40%	120	220
Ceuta	9	10,69	4,76%	2	2,38	11,76%	1	1
C. Valenciana	574	11,35	5,13%	70	1,38	8,94%	68	86
Extremadura	78	7,33	2,57%	6	0,56	3,30%	4	12
Galicia	355	13,14	4,21%	21	0,78	2,82%	33	37
Madrid	981	14,47	5,87%	166	2,45	14,54%	61	106
Melilla	12	13,78	6,59%	1	1,15	5,88%	0	2
Murcia	218	14,43	5,26%	39	2,58	8,42%	27	49
Navarra	87	13,16	4,90%	9	1,36	8,33%	7	5
País Vasco	226	10,18	4,54%	55	2,48	13,45%	30	37
La Rioja	15	4,69	2,07%	3	0,94	5,66%	1	4
Total general	**6.478**	**13,65**	**5,23%**	**962**	**2,03**	**10,47%**	**609**	**876**

Fuente: Notificación de los hospitales al Ministerio de Sanidad

(1) Información referida al día 28/02/2022, con los últimos datos disponibles a las 15:00 del día 1 de Marzo de 2022

Nota: El criterio de cómputo incluye a pacientes que presentan clínica Covid que debe ser tratada en régimen de hospitalización, bien con infección confirmada bien pendiente de confirmar.

Puede acceder a los datos en abierto de la capacidad asistencial aquí.

Tabla 3. Total de Pruebas diagnósticas realizadas del 18.02.2022 al 24.02.2022 (Datos provisionales con información actualizada a 01.03.2022)

CCAA	PCR	Test de antígeno	Total de pruebas	Tasa por 100.000 hab.	Positividad
Andalucía	48.458	37.195	85.653	1.017,95	21,91%
Aragón	7.480	5.838	13.318	1.009,48	22,20%
Asturias	15.411	3.598	19.009	1.858,53	20,41%
Baleares	9.667	9.416	19.083	1.660,17	17,62%
Canarias	17.936	17.580	35.516	1.649,31	19,53%
Cantabria	5.411	3.268	8.679	1.493,60	21,13%
Castilla La Mancha	9.079	11.278	20.357	1.001,40	18,54%
Castilla y León	16.131	15.821	31.952	1.331,58	15,77%
Cataluña	71.368	86.552	157.920	2.057,53	14,80%
Ceuta	251	693	944	1.113,51	29,24%
C. Valenciana	33.635	15.233	48.868	976,62	18,90%
Extremadura	5.912	12.755	18.667	1.748,32	18,65%
Galicia	25.542	20.441	45.983	1.703,39	17,07%
Madrid	46.531	50.366	96.897	1.454,17	12,90%
Melilla	317	648	965	1.115,77	8,08%
Murcia	10.721	15.173	25.894	1.733,32	17,83%
Navarra	4.194	5.996	10.190	1.557,59	17,96%
País Vasco	17.516	10.844	28.360	1.284,55	17,26%
La Rioja	417	4.637	5.054	1.595,34	19,57%
ESPAÑA	**345.977**	**327.332**	**673.309**	**1.431,77**	**17,18%**

Puede acceder a los datos en abierto de las pruebas realizadas aquí.

Figura 3. Casos diarios confirmados de COVID-19 por fecha de diagnóstico desde el 15.06.2021 por Comunidades Autónomas, a 28.02.2022 (datos consolidados a las 14:00 horas del 01.03.2022).

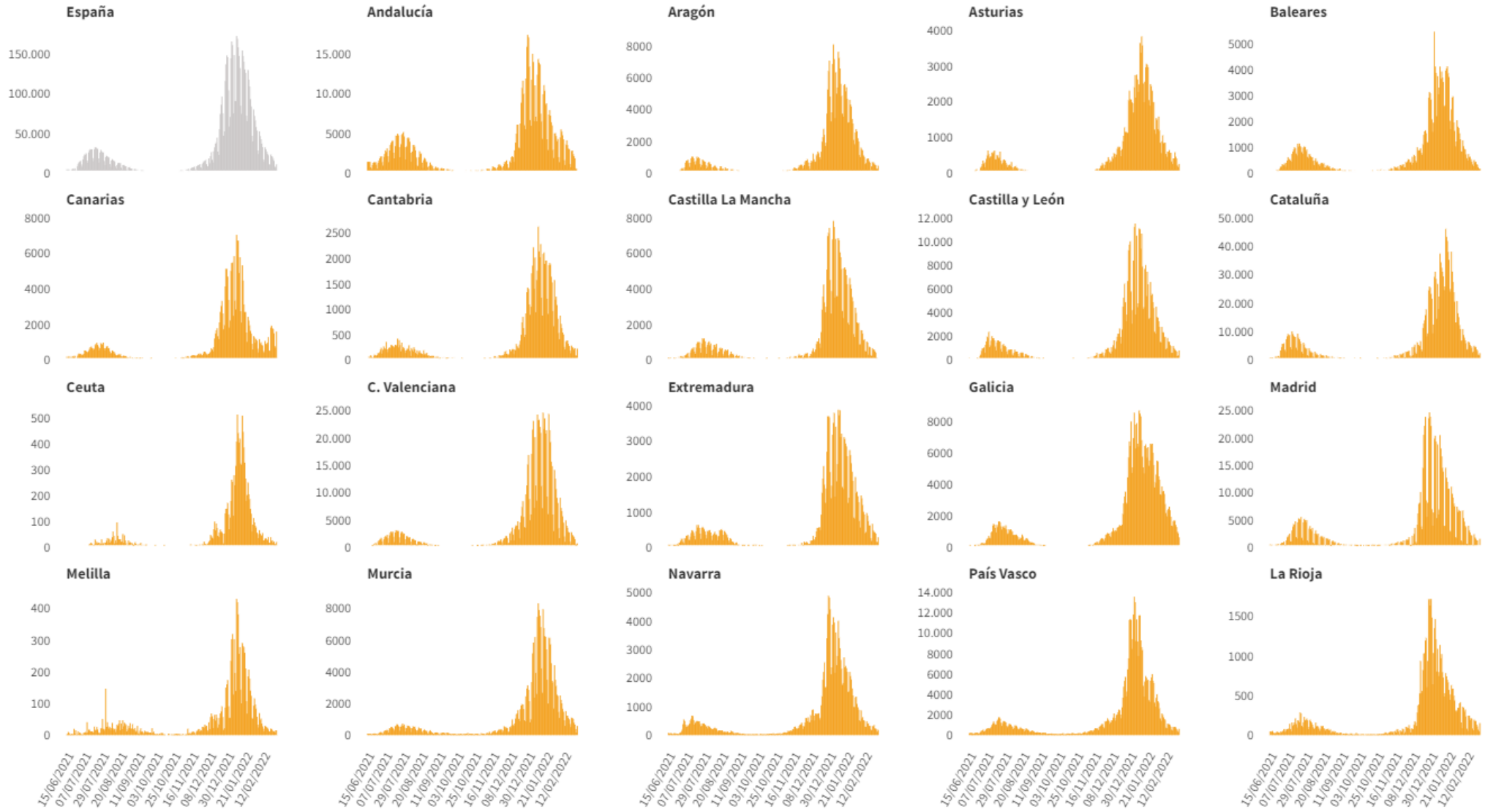

Figura 4. Evolución de la incidencia acumulada en 14 días por grupos de edad en España, a 28.02.2022.

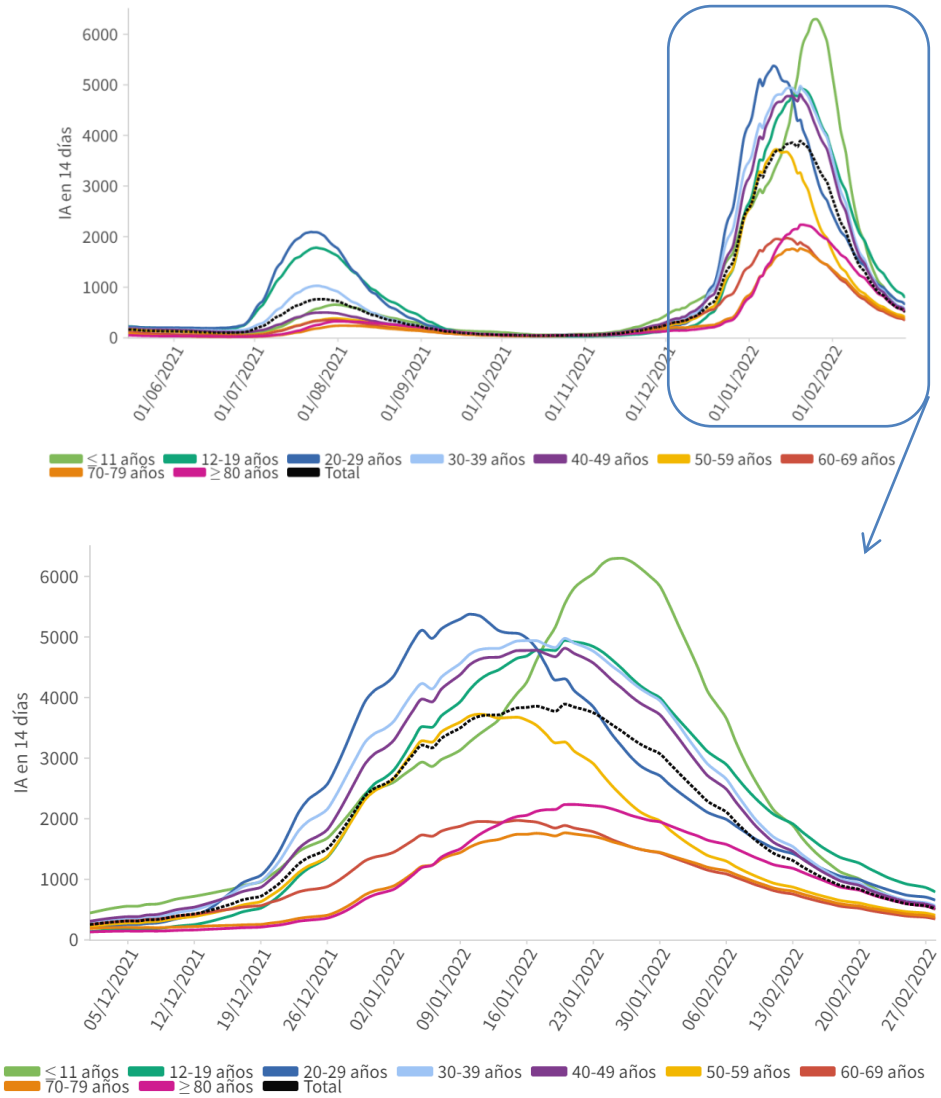

Tabla 4. Incidencia acumulada en 14 días por grupos de edad en España y por Comunidades Autónomas, a 28.02.2022 (datos consolidados a las 14:00 horas del 01.03.2022).

CCAA	≤ 11 años	12-19 años	20-29 años	30-39 años	40-49 años	50-59 años	60-69 años	70-79 años	≥ 80 años
Andalucía	256,96	327,50	400,60	455,06	420,91	267,70	209,07	238,97	395,56
Aragón	539,05	913,51	843,12	561,00	525,55	430,76	436,30	446,45	635,15
Asturias	579,88	941,27	562,57	576,08	571,64	475,20	434,36	482,92	777,56
Baleares	432,27	560,02	420,44	492,28	474,76	371,06	359,42	401,23	588,34
Canarias	1.018,13	1.051,69	1.025,85	940,87	795,24	578,81	482,65	482,63	559,15
Cantabria	811,77	985,31	680,59	575,20	594,69	369,14	374,59	383,25	570,70
Castilla La Mancha	376,34	448,79	322,05	328,65	295,63	198,76	244,38	254,42	314,54
Castilla y León	683,73	978,83	735,56	539,55	525,24	414,55	389,20	388,99	564,18
Cataluña	560,18	1.377,26	1.048,23	672,19	666,35	549,97	427,20	447,26	552,55
Ceuta	296,66	505,70	568,60	467,25	445,04	416,27	352,33	278,62	265,35
C. Valenciana	623,61	927,25	687,61	568,32	540,18	385,43	351,57	377,34	474,65
Extremadura	735,95	1.122,90	629,16	563,30	574,80	411,40	379,34	440,72	762,99
Galicia	1.286,65	1.556,80	799,98	818,60	862,47	634,45	555,87	609,09	760,99
Madrid	246,91	306,28	414,94	399,07	382,20	300,16	217,30	207,55	326,99
Melilla	148,64	175,62	234,09	384,25	266,22	242,20	268,98	480,64	256,08
Murcia	700,42	1.319,59	982,02	806,06	689,85	549,54	507,16	453,83	496,22
Navarra	532,30	763,81	610,53	579,80	558,71	448,30	443,12	514,79	499,82
País Vasco	265,39	282,62	530,00	566,17	554,07	448,61	298,58	402,60	467,68
La Rioja	764,03	1.131,96	678,80	648,57	616,63	368,80	417,89	524,43	832,21
ESPAÑA	**505,46**	**792,41**	**656,98**	**564,75**	**542,14**	**407,50**	**346,90**	**374,00**	**510,76**

Los grupos de edad corresponden con los mismos de los que se hace seguimiento de la cobertura de vacunación

Figura 5. Evolución de la incidencia acumulada en 14 días por grupos de edad desde el 01.12.2021 por Comunidades Autónomas, a 28.02.2022.

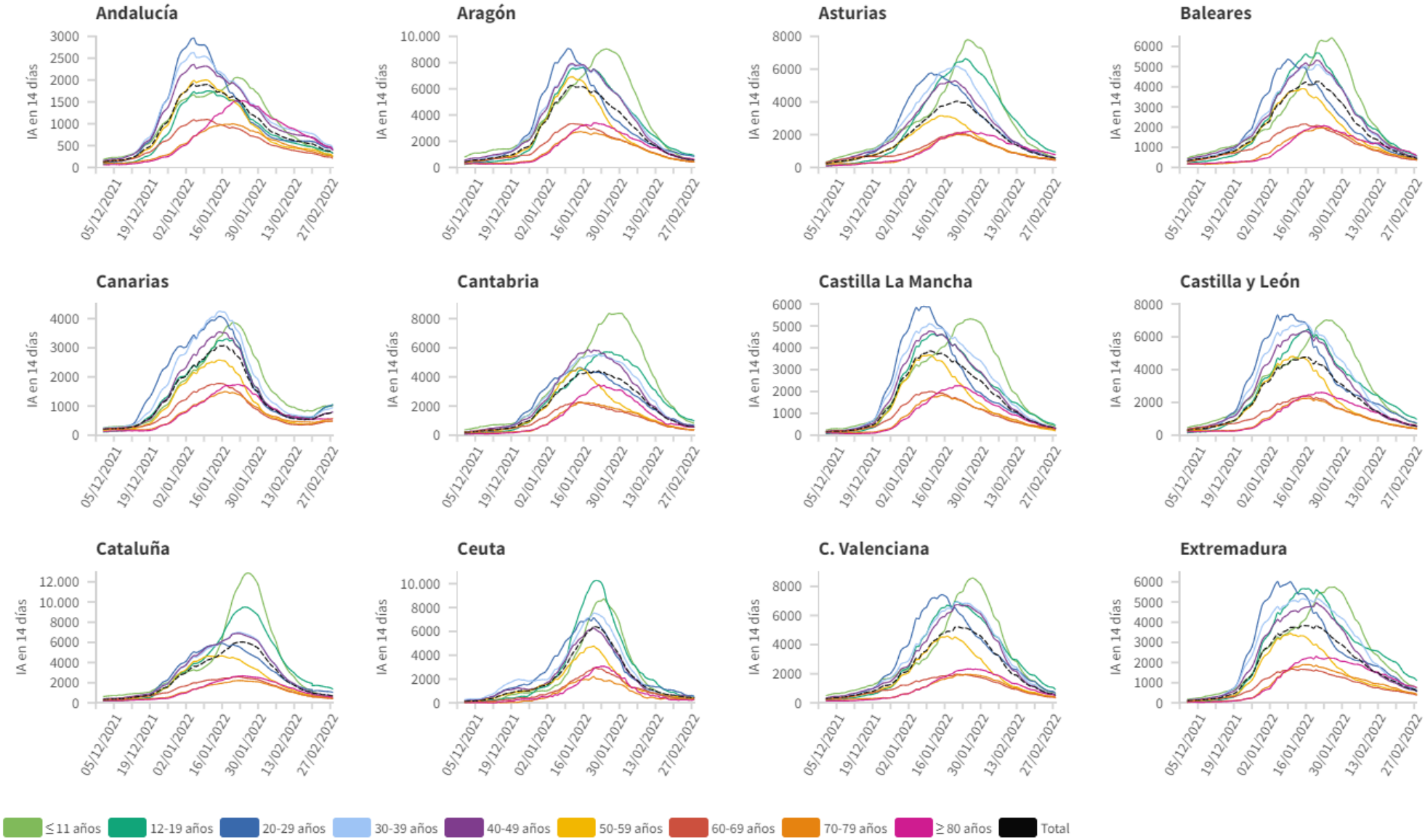

Los grupos de edad corresponden con los mismos de los que se hace seguimiento de la cobertura de vacunación

Figura 5(cont.). Incidencia acumulada en 14 días por grupos de edad desde el 01.12.2021 por Comunidades Autónomas, a 28.02.2022.

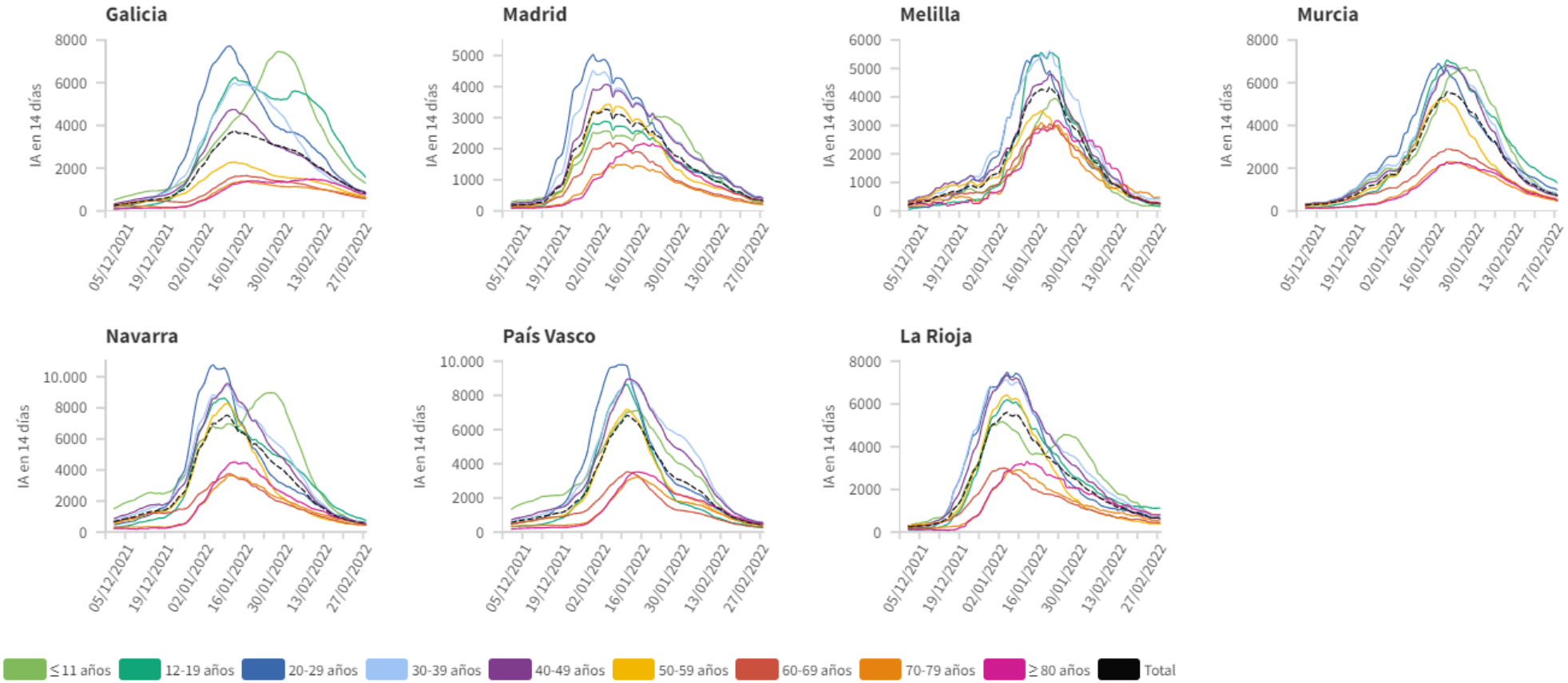

Los grupos de edad corresponden con los mismos de los que se hace seguimiento de la cobertura de vacunación

SITUACIÓN INTERNACIONAL

La nueva situación epidemiológica se caracteriza por un alto porcentaje de la población inmunizada frente a SARS-CoV-2, así como un aumento de la proporción de casos leves y asintomáticos. En este contexto, y de acuerdo con las recomendaciones de transición del sistema de vigilancia propuestas por el Centro Europeo de Control de Enfermedades (ECDC) que ya están siguiendo algunos países del entorno europeo, el apartado de Situación Internacional se publica con una periodicidad semanal los jueves. Para más información relativa a la situación internacional se pueden consultar la web del ECDC https://www.ecdc.europa.eu/en/covid-19 o de la Organización Mundial de la Salud https://covid19.who.int/