



Secretaría General de Salud Digital,
Información e Innovación del SNS

S.G Información Sanitaria

SISTEMA DE INFORMACION SOBRE LISTAS DE ESPERA EN EL SISTEMA NACIONAL DE SALUD

SISLE-SNS

Situación a 31 de Diciembre de 2024

Indicadores resumen

Índice	pág
Distribución por especialidades	3
Distribución por procesos seleccionados	4
Evolución diciembre 2023 - diciembre 2024 - N° de pacientes y tiempo medio de espera	5
Evolución diciembre 2019 - diciembre 2024 - indicadores globales	6
Evolución actividad relacionada con la lista de espera quirúrgica. Años 2019 - 2024	7
Indicadores globales por Comunidad Autónoma. Especialidades	8
Distribución por Comunidad Autónoma. Especialidades	9-10
Indicadores globales por Comunidad Autónoma. Procesos seleccionados	11
Distribución por Comunidad Autónoma. Procesos seleccionados	12-13
LISTA DE ESPERA CONSULTAS EXTERNAS	
Indicadores resumen - especialidades básicas.	14
Indicadores globales por Comunidad Autónoma.	15
Distribución por Comunidad Autónoma.	16-17
Evolución diciembre 2023 - diciembre 2024 - N° de pacientes y tiempo medio de espera	18
Evolución diciembre 2019 - diciembre 2024 - indicadores globales	19
GLOSARIO DE TÉRMINOS	20

SITUACIÓN DE LA LISTA DE ESPERA QUIRÚRGICA EN EL SNS

DATOS A 31 DE DICIEMBRE DE 2024

Distribución por especialidades

ESPECIALIDADES	Total pacientes en espera estructural	Diferencia con diciembre 2023	Tasa por 1.000 hab.	Porcentaje más de 6 meses	Tiempo medio de espera (días)	Diferencia con diciembre 2023
Cirugía General y de Digestivo	151.713	-4.541	3,19	22,2	119	-6
Ginecología	32.348	-587	0,68	19,3	107	-1
Oftalmología	169.447	-8.397	3,56	10,2	83	-7
ORL	69.445	7.908	1,46	28,1	134	3
Traumatología	204.140	-2.235	4,29	28,1	141	-27
Urología	74.695	1.430	1,57	26,2	134	7
Cirugía Cardíaca	3.286	26	0,07	5,9	67	-7
Angiología /Cir. Vascular	25.167	1.140	0,53	28,6	160	18
Cirugía Maxilofacial	30.107	2.031	0,63	28,1	135	3
Cirugía Pediátrica	18.265	-944	0,38	23,5	123	6
Cirugía Plástica	26.480	-208	0,56	41,9	258	19
Cirugía Torácica	2.857	407	0,06	19,6	124	17
Neurocirugía	17.277	420	0,36	39,0	191	-23
Dermatología	21.356	598	0,45	8,2	72	-3
TOTAL	846.583	-2.952	17,80	22,9	126	-2

SITUACIÓN DE LA LISTA DE ESPERA QUIRÚRGICA EN EL SNS

DATOS A 31 DE DICIEMBRE DE 2024

Distribución procesos seleccionados (RD 605/2003)

PROCESOS	Total pacientes en espera estructural	Diferencia con diciembre 2023	Tasa por 1.000 hab.	Porcentaje más de 6 meses	Tiempo medio de espera (días)	Diferencia con diciembre 2023
Catarata	122.270	-7.278	2,57	4,6	69	-9
Hernia inguinal / crural	38.453	-2.509	0,81	18,3	106	-12
Prótesis cadera	15.176	-709	0,32	15,3	103	-17
Artroscopia	16.994	-1.198	0,36	25,8	127	-12
Varices MM.II.	16.037	-359	0,34	20,4	111	-1
Colecistectomía	18.434	-2.048	0,39	16,9	104	-15
Hallux valgus	13.867	-860	0,29	34,2	153	6
Adeno-amigdalectomía	19.099	1.621	0,40	27,4	127	3
Hipertrofia benigna de próstata	13.205	1.061	0,28	24,4	126	-8
Quiste pilonidal	6.330	-180	0,13	19,4	107	-14
Túnel carpiano	17.031	937	0,36	13,8	90	-4
Total Procesos seleccionados	296.896	-11.522	6,24	14,3	96	-8

Resto procesos seleccionados (OCDE/RD 1039/2011)

Prótesis rodilla	31.661	-2.295	0,67	18,4	120	-27
Cirugía cardíaca valvular	1.495	-9	0,03	5,0	65	-4
By-pass coronario	252	2	0,01	1,2	45	-8
Histerectomía	6.139	-651	0,13	23,0	118	0
Total resto procesos seleccionados	39.547	-2.953	0,83	18,5	117	-22

LISTA DE ESPERA QUIRÚRGICA DEL SNS Evolución diciembre 2023 - diciembre 2024

Distribución por especialidades (número de pacientes) (en orden descendente situación Dic 24)

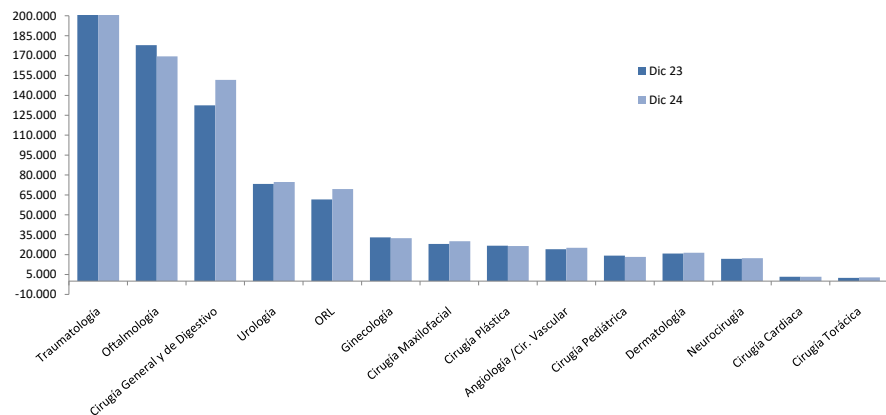

Nota: Datos correspondientes a 17 comunidades autónomas y el INGESA.

Distribución procesos seleccionados (número de pacientes) en orden descendente situación Dic 24

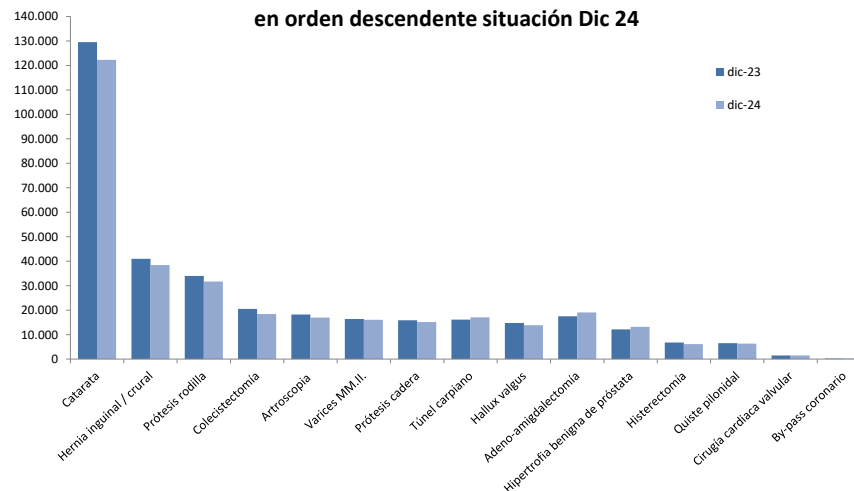

Tiempos medios de espera por especialidades (días) en orden descendente tiempos medios de espera Dic 24

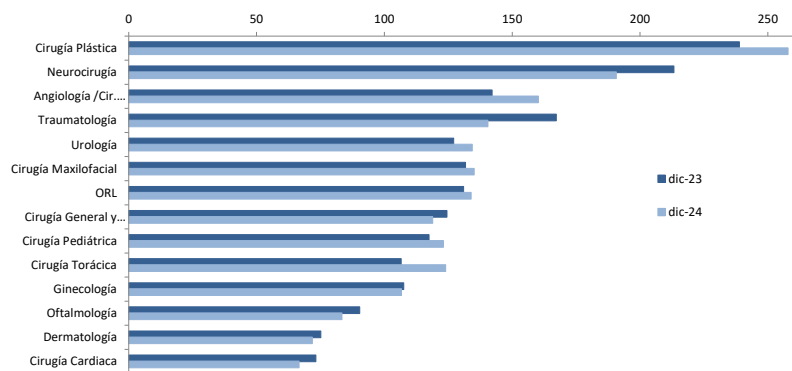

Nota: Datos correspondientes a 17 comunidades autónomas y el INGESA.

Tiempos medios de espera procesos seleccionados (días) en orden descendente tiempos medios de espera Dic 24

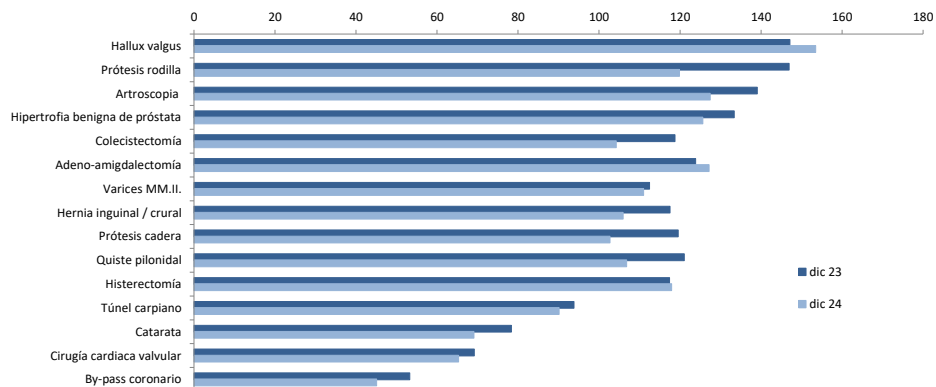

LISTA DE ESPERA QUIRÚRGICA DEL SNS

Evolución Diciembre 2019 - Diciembre 2024

Pacientes en espera estructural, tiempo medio de espera y Porcentaje con más de seis meses de espera

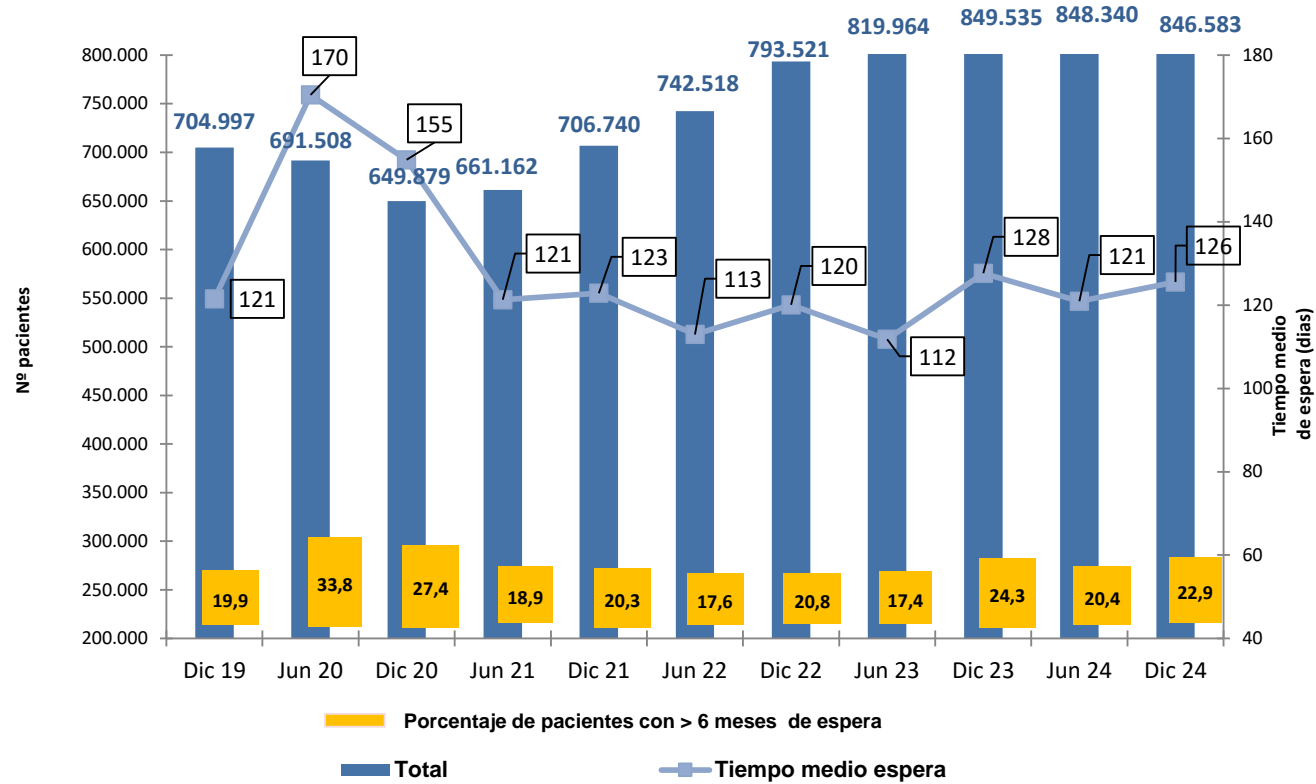

LISTA DE ESPERA QUIRÚRGICA DEL SNS

[VOLVER](#)

Evolución Actividad procedente de Lista de Espera. Año 2019 -2024 (Año completo)

	Año 2019	Año 2020	Año 2021	Año 2022	Año 2023	Año 2024
Número total de entradas	2.469.230	1.858.593	2.350.674	2.544.782	2.685.984	2.812.253
Tasa entradas por 1.000 habitantes	57,2	43,0	54,0	57,6	60,1	59,1
Número salidas por intervención programada	2.050.146	1.575.087	1.876.195	2.028.463	2.174.248	2.283.465
<i>Población protegida (*)</i>	45.405.822	45.498.937	45.924.153	46.414.971	46.910.884	47.554.907

(*) Población protegida Base de datos de Tarjeta Sanitaria

Se han subsanado en la serie algunos datos incorrectos de años previos

SITUACIÓN DE LA LISTA DE ESPERA QUIRÚRGICA DEL SNS

DATOS A 31 DE DICIEMBRE DE 2024

Distribución por comunidades autónomas

Comunidad Autónoma	Total de pacientes pendientes	Tasa por 1000 hab.	Porcentaje de pacientes con más de 6 meses	Tiempo medio de espera (días)
ANDALUCÍA	194.159	23,11	33,4	176
ARAGON	28.256	20,86	26,6	144
PDO DE ASTURIAS	22.131	22,04	9,5	90
BALEARES	14.095	11,47	14,6	99
CANARIAS	32.948	15,29	22,0	122
CANTABRIA	16.925	29,37	33,0	151
CASTILLA Y LEON	27.525	11,86	17,1	95
CASTILLA-LA MANCHA	34.694	17,47	19,2	113
CATALUÑA	196.911	25,10	32,6	145
COMUNIDAD VALENCIANA	56.247	11,08	16,6	93
EXTREMADURA	24.467	24,03	33,1	178
GALICIA	48.335	18,51	3,9	67
MADRID	73.436	10,41	0,3	48
MURCIA	35.156	22,46	20,5	107
C. FORAL DE NAVARRA	10.535	15,83	14,2	94
PAÍS VASCO	22.609	10,16	1,3	59
RIOJA	6.442	19,93	4,4	64
CEUTA	784	10,35	11,1	83
MELILLA	928	13,12	24,9	137
TOTAL	846.583	17,80	22,9	126

Lista de Espera Quirúrgica. SNS. Numero de Pacientes por 1000 habitantes

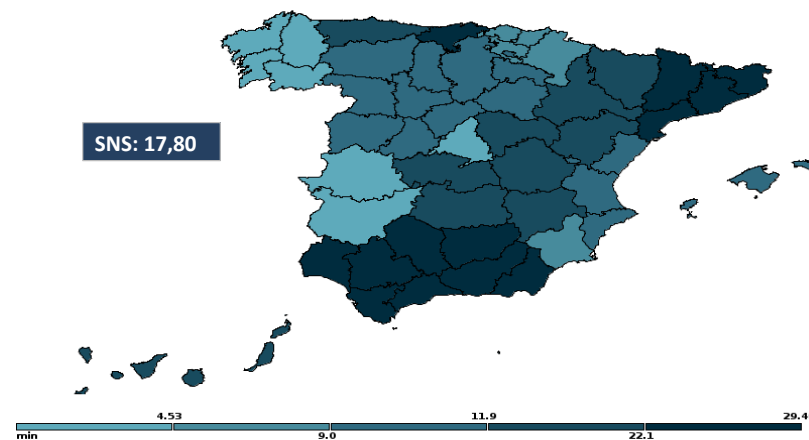

Lista de Espera Quirúrgica. SNS. Tiempo medio de espera (días).

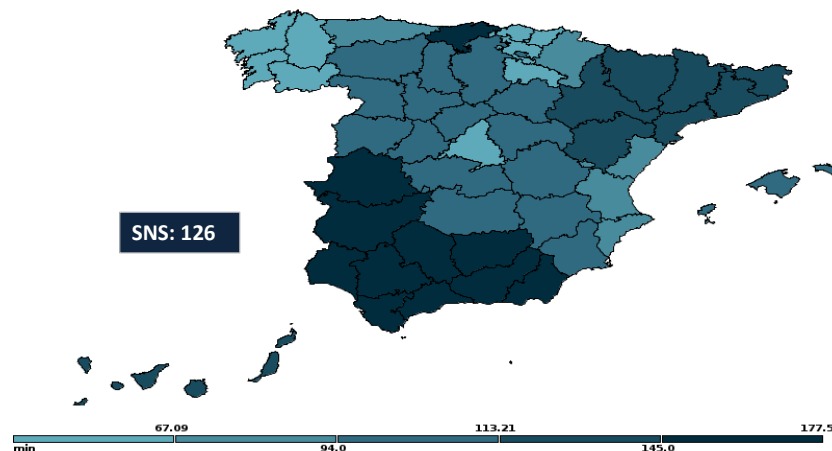

SITUACIÓN DE LA LISTA DE ESPERA QUIRÚRGICA DEL SNS

DATOS A 31 DE DICIEMBRE DE 2024

Distribución por comunidades autónomas

Comunidad Autónoma	Cirugía General y de Digestivo	Ginecología	Oftalmología	ORL	Traumatología	Urología	Cirugía Cardíaca	Angiología /Cir. Vascular	Cirugía Maxilofacial	Cirugía Pediátrica	Cirugía Plástica	Cirugía Torácica	Neurocirugía	Dermatología	TOTAL
ANDALUCÍA	32.229	8.009	34.122	15.525	42.934	20.238	1.292	5.259	9.812	3.553	7.763	780	3.594	9.049	194.159
ARAGON	4.358	773	8.777	2.114	6.553	2.304	30	818	420	345	490	47	882	345	28.256
PDO DE ASTURIAS	3.899	611	5.559	1.174	5.523	1.846	97	562	248	234	1.656	28	161	533	22.131
BALEARES	3.564	706	2.388	1.419	3.180	1.292	72	200	266	247	130	56	142	433	14.095
CANARIAS	4.550	1.217	6.413	3.279	9.343	2.369	124	934	400	536	1.658	192	1.908	25	32.948
CANTABRIA	3.139	499	3.498	1.313	5.147	1.292	8	424	229	422	429	25	483	17	16.925
CASTILLA Y LEON	4.752	955	4.224	2.704	9.494	2.355	104	597	292	357	866	58	586	181	27.525
CASTILLA-LA MANCHA	6.486	1.170	9.017	3.686	8.086	2.400	48	640	572	609	524	13	1.342	101	34.694
CATALUÑA	41.529	7.914	33.560	15.493	45.993	17.025	535	7.394	10.592	4.789	5.310	691	2.948	3.138	196.911
COMUNIDAD VALENCIANA	9.276	2.010	12.701	4.823	13.895	4.968	210	1.448	1.535	1.729	2.071	243	1.245	93	56.247
EXTREMADURA	3.764	873	3.998	1.660	7.887	2.519	57	415	574	184	358	144	1.346	688	24.467
GALICIA	8.399	1.774	12.218	3.604	11.929	4.048	227	1.681	567	977	1.215	154	713	829	48.335
MADRID	11.769	3.305	15.542	5.919	13.430	7.046	335	2.790	2.168	3.228	2.205	307	1.087	4.305	73.436
MURCIA	7.445	1.129	7.864	2.419	9.643	2.051	50	342	1.034	715	929	35	351	1.149	35.156
C. FORAL DE NAVARRA	1.725	295	2.182	1.475	3.166	412	40	440	174	69	329	15	154	59	10.535
PAÍS VASCO	3.486	818	5.416	2.051	6.352	1.527	47	1.054	680	271	522	61	324		22.609
RIOJA	939	212	1.407	479	1.390	871	10	169	543		25	8		389	6.442
CEUTA	99	46	284	228	94	33									784
MELILLA	305	32	277	80	101	99			1				11	22	928

Tasas de pacientes en espera por 1000 habitantes, por especialidad y por comunidad autónoma

Comunidad Autónoma	Cirugía General y de Digestivo	Ginecología	Oftalmología	ORL	Traumatología	Urología	Cirugía Cardíaca	Angiología /Cir. Vascular	Cirugía Maxilofacial	Cirugía Pediátrica	Cirugía Plástica	Cirugía Torácica	Neurocirugía	Dermatología	TOTAL
ANDALUCÍA	3,84	0,95	4,06	1,85	5,11	2,41	0,15	0,63	1,17	0,42	0,92	0,09	0,43	1,08	23,11
ARAGON	3,22	0,57	6,48	1,56	4,84	1,70	0,02	0,60	0,31	0,25	0,36	0,03	0,65	0,25	20,86
PDO DE ASTURIAS	3,88	0,61	5,54	1,17	5,50	1,84	0,10	0,56	0,25	0,23	1,65	0,03	0,16	0,53	22,04
BALEARES	2,90	0,57	1,94	1,15	2,59	1,05	0,06	0,16	0,22	0,20	0,11	0,05	0,12	0,35	11,47
CANARIAS	2,11	0,56	2,98	1,52	4,34	1,10	0,06	0,43	0,19	0,25	0,77	0,09	0,89	0,01	15,29
CANTABRIA	5,45	0,87	6,07	2,28	8,93	2,24	0,01	0,74	0,40	0,73	0,74	0,04	0,84	0,03	29,37
CASTILLA Y LEON	2,05	0,41	1,82	1,16	4,09	1,01	0,04	0,26	0,13	0,15	0,37	0,02	0,25	0,08	11,86
CASTILLA-LA MANCHA	3,27	0,59	4,54	1,86	4,07	1,21	0,02	0,32	0,29	0,31	0,26	0,01	0,68	0,05	17,47
CATALUÑA	5,29	1,01	4,28	1,97	5,86	2,17	0,07	0,94	1,35	0,61	0,68	0,09	0,38	0,40	25,10
COMUNIDAD VALENCIANA	1,83	0,40	2,50	0,95	2,74	0,98	0,04	0,29	0,30	0,34	0,41	0,05	0,25	0,02	11,08
EXTREMADURA	3,70	0,86	3,93	1,63	7,75	2,47	0,06	0,41	0,56	0,18	0,35	0,14	1,32	0,68	24,03
GALICIA	3,22	0,68	4,68	1,38	4,57	1,55	0,09	0,64	0,22	0,37	0,47	0,06	0,27	0,32	18,51
MADRID	1,67	0,47	2,20	0,84	1,90	1,00	0,05	0,40	0,31	0,46	0,31	0,04	0,15	0,61	10,41
MURCIA	4,76	0,72	5,02	1,55	6,16	1,31	0,03	0,22	0,66	0,46	0,59	0,02	0,22	0,73	22,46
C. FORAL DE NAVARRA	2,59	0,44	3,28	2,22	4,76	0,62	0,06	0,66	0,26	0,10	0,49	0,02	0,23	0,09	15,83
PAÍS VASCO	1,57	0,37	2,43	0,92	2,86	0,69	0,02	0,47	0,31	0,12	0,23	0,03	0,15		10,16
RIOJA	2,90	0,66	4,35	1,48	4,30	2,69	0,03	0,52	1,68		0,08	0,02		1,20	19,93
CEUTA	1,31	0,61	3,75	3,01	1,24	0,44									10,35
MELILLA	4,31	0,45	3,92	1,13	1,43	1,40			0,01				0,16	0,31	13,12

SITUACIÓN DE LA LISTA DE ESPERA QUIRÚRGICA DEL SNS

DATOS A 31 DE DICIEMBRE DE 2024

Tiempos medios de espera, por especialidad y por comunidad autónoma

Comunidad Autónoma	Cirugía General y de Digestivo	Ginecología	Oftalmología	ORL	Traumatología	Urología	Cirugía Cardíaca	Angiología /Cir. Vascular	Cirugía Maxilofacial	Cirugía Pediátrica	Cirugía Plástica	Cirugía Torácica	Neurocirugía	Dermatología	TOTAL
ANDALUCÍA	153	180	102	186	184	201	78	363	132	191	492	226	215	74	176
ARAGON	127	55	119	198	165	109	43	125	103	110	300	38	384	47	144
PDO DE ASTURIAS	105	60	78	91	107	92	38	68	67	65	78	26	53	64	90
BALEARES	146	66	60	87	101	100	57	53	72	67	80	47	67	71	99
CANARIAS	71	62	96	111	160	91	56	81	120	102	222	71	193	37	122
CANTABRIA	143	87	97	176	180	121	23	129	151	146	390	47	173	90	151
CASTILLA Y LEON	71	48	46	93	136	94	81	55	110	56	108	70	120	24	95
CASTILLA-LA MANCHA	101	102	111	131	113	110	81	125	130	108	133	29	140	83	113
CATALUÑA	152	122	93	166	153	146	61	151	172	143	228	141	213	120	145
COMUNIDAD VALENCIANA	80	79	65	98	104	115	48	87	77	154	152	85	151	68	93
EXTREMADURA	125	67	66	100	261	183	139	191	338	59	182	105	329	76	178
GALICIA	63	60	64	71	77	64	69	53	75	71	72	42	71	36	67
MADRID	43	42	43	57	52	50	47	54	50	59	54	28	56	40	48
MURCIA	116	87	88	109	117	110	62	65	124	81	147	29	124	93	107
C. FORAL DE NAVARRA	91	76	53	99	115	62	63	133	107	30	154	111	124	44	94
PAÍS VASCO	52	39	50	64	68	56	30	77	52	65	83	35	68		59
RIOJA	57	51	53	76	70	81	19	47	74		68	23		50	64
CEUTA	37	56	73	134	69	25									83
MELILLA	106	151	163	239	88	128			87				102	143	137

Porcentaje de pacientes con más de seis meses de espera por especialidades y comunidad autónoma

Comunidad Autónoma	Cirugía General y de Digestivo	Ginecología	Oftalmología	ORL	Traumatología	Urología	Cirugía Cardíaca	Angiología /Cir. Vascular	Cirugía Maxilofacial	Cirugía Pediátrica	Cirugía Plástica	Cirugía Torácica	Neurocirugía	Dermatología	TOTAL
ANDALUCÍA	28,3	39,6	17,2	41,6	38,7	42,1	8,7	60,8	24,9	39,5	68,3	36,4	45,5		33,4
ARAGON	19,3	2,5	21,9	47,6	33,4	17,4		22,9	12,9	13,9	54,5		67,2		26,6
PDO DE ASTURIAS	15,3		3,5	8,9	17,9	11,4									9,5
BALEARES	29,8	5,9	1,5	9,6	15,1	17,5	1,4	2,5	6,4	2,0	10,8	3,6	4,9	7,2	14,6
CANARIAS	5,8	5,8	16,2	18,8	31,9	14,1	1,6	8,8	24,8	17,7	48,1	4,7	45,5		22,0
CANTABRIA	31,0	12,4	15,8	45,5	43,7	26,2		30,4	40,2	37,9	62,2		33,7	23,5	33,0
CASTILLA Y LEON	9,4	0,5	1,5	17,7	30,8	15,5	1,9	1,5	18,8	4,2	21,5	1,7	28,0		17,1
CASTILLA-LA MANCHA	12,8	16,2	18,4	28,9	17,1	21,1		23,8	26,2	18,7	26,3		34,9	3,0	19,2
CATALUÑA	37,5	27,5	10,8	43,7	34,8	34,5	7,3	38,1	43,7	35,0	49,8	28,9	46,8	24,9	32,6
COMUNIDAD VALENCIANA	12,5	10,6	7,9	18,0	20,2	21,9		11,8	8,9	38,6	36,8	12,8	32,8	9,7	16,6
EXTREMADURA	22,1	7,9	4,5	16,6	52,8	34,5	36,8	44,3	72,1	3,8	39,7	19,4	64,1	7,8	33,1
GALICIA	1,8	3,3	0,1	4,8	8,9	4,9	4,8	1,8	5,8	0,8	8,4	1,3	6,0	0,1	3,9
MADRID	0,2		0,1	0,1	0,7	0,7		0,2	0,0	0,2	0,4		0,3	0,1	0,3
MURCIA	21,3	11,2	12,6	23,3	26,6	21,6	10,0	5,8	26,4	12,4	31,1		27,9	13,7	20,5
C. FORAL DE NAVARRA	9,3	8,5	0,8	17,9	20,9	4,4	2,5	32,3	19,5	1,4	38,9	13,3	23,4	1,7	14,2
PAÍS VASCO	0,3	0,1	0,4	0,2	2,1	0,8		6,5	0,1	0,4	7,5		0,9		1,3
RIOJA	3,3		3,1	6,1	3,7	11,5			3,5		4,0			1,5	4,4
CEUTA	1,0		1,1	36,0	1,1										11,1
MELILLA	17,4	21,9	32,1	45,0	11,9	26,3								36,4	24,9

SITUACIÓN DE LA LISTA DE ESPERA QUIRÚRGICA DEL SNS

DATOS A 31 DE DICIEMBRE DE 2024

Distribución por comunidades autónomas. **PROCESOS SELECCIONADOS (RD 605/2003)**

Comunidad Autónoma	Total de pacientes pendientes	Tasa por 1000 hab.	Porcentaje de pacientes con más de 6 meses	Tiempo medio de espera (días)
ANDALUCÍA	51.799	6,15	12,5	95
ARAGON	13.515	9,99	23,8	130
PDO DE ASTURIAS	9.496	9,45	8,4	91
BALEARES	4.425	3,61	13,6	98
CANARIAS	10.980	5,09	14,9	98
CANTABRIA	6.079	10,56	25,3	124
CASTILLA Y LEON	10.484	4,51	12,2	81
CASTILLA-LA MANCHA	14.838	7,48	16,4	109
CATALUÑA	70.166	8,96	25,7	126
COMUNIDAD VALENCIANA	21.328	4,21	6,7	63
EXTREMADURA	7.069	6,94	22,2	128
GALICIA	21.757	8,33	2,4	65
MADRID	24.260	3,44	0,2	46
MURCIA	14.033	8,95	16,9	100
C. FORAL DE NAVARRA	4.676	7,04	8,8	78
PAÍS VASCO	9.078	4,07	0,6	54
RIOJA	2.224	6,88	3,4	63
CEUTA	315	4,17	2,9	71
MELILLA	374	5,29	19,0	114
TOTAL	296.896	6,24	14,3	96

Lista de Espera Quirúrgica (procesos seleccionados). SNS. Num. Pacientes/1000 hab.

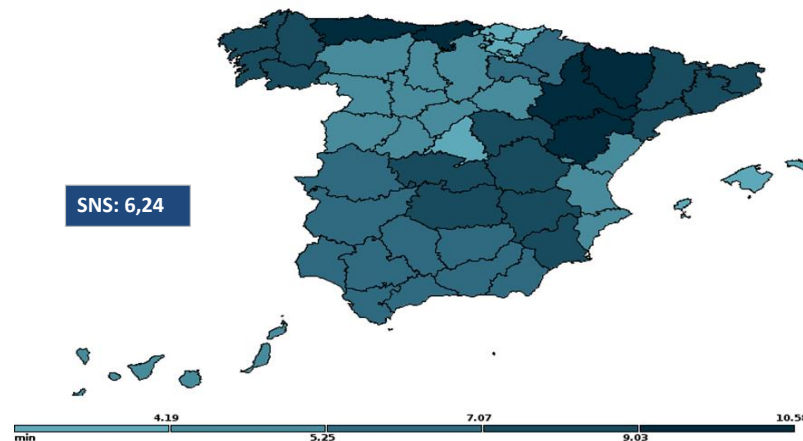

Lista de Espera Quirúrgica (procesos seleccionados). SNS. Tiempo medio de espera (días).

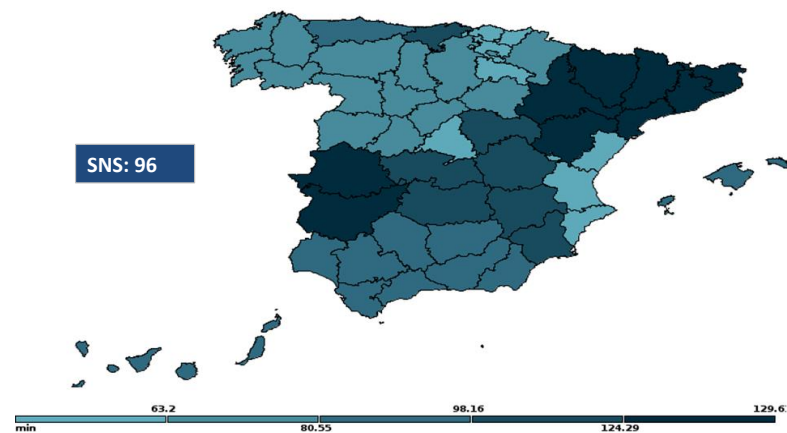

SITUACIÓN DE LA LISTA DE ESPERA QUIRÚRGICA DEL SNS
DATOS A 31 DE DICIEMBRE DE 2024

Distribución por Comunidades Autónomas (Número de pacientes de procesos seleccionados en espera estructural) RD 605/2003

Resto procesos seleccionados (OCDE/RD 1039/2011)

Comunidad Autónoma	Catarata	Hernia inguinal / crural	Prótesis cadera	Artroscopia	Varices MM.II.	Colecistectomía	Hallux valgus	Adeno-amigdalectomía	Hipertrofia benigna de próstata	Quiste pilonidal	Túnel carpiano	Total procesos seleccionados	Prótesis rodilla	Cirugía cardíaca valvular	By-pass coronario	Histerectomía
ANDALUCÍA	20.347	7.600	2.226	2.969	1.541	3.182	3.900	3.652	1.833	1.730	2.819	51.799	7.206	392	25	1.874
ARAGON	7.894	1.135	630	752	621	650	426	303	472	184	448	13.515	1.300	21	15	66
PDO DE ASTURIAS	4.350	963	818	844	453	457	351	242	340	125	553	9.496	1.009	86	6	108
BALEARES	1.248	534	250	433	69	792	46	326	379	71	277	4.425	446	14	46	108
CANARIAS	4.308	979	701	560	615	698	389	1.123	544	8	1.055	10.980	1.455	74	22	259
CANTABRIA	2.709	678	528	180	241	303	161	420	246	204	409	6.079	792	5		85
CASTILLA Y LEON	3.417	1.528	1.161	610	421	706	930	569	492	177	473	10.484	1.751	83	3	250
CASTILLA-LA MANCHA	8.357	1.718	534	382	308	815	98	1.408	704	2	512	14.838	1.160	38	2	273
CATALUÑA	23.265	9.941	2.536	4.128	6.735	4.910	3.589	5.325	3.710	1.589	4.438	70.166	5.204	158	61	1.370
COMUNIDAD VALENCIANA	9.429	2.671	1.129	1.916	647	1.081	956	1.129	815	541	1.014	21.328	1.982	121	28	309
EXTREMADURA	2.808	707	495	561	144	526	626	361	348	99	394	7.069	2.008	34		77
GALICIA	10.452	2.192	1.480	885	1.332	1.190	400	1.276	794	449	1.307	21.757	2.089	151	21	328
MADRID	10.359	4.228	915	667	1.973	1.353	862	957	1.292	469	1.185	24.260	1.989	186	15	529
MURCIA	5.888	1.654	602	1.181	287	868	775	799	394	490	1.095	14.033	1.277	37	4	289
C. FORAL DE NAVARRA	2.021	484	299	483	93	281	179	385	92	87	272	4.676	537	38		60
PAÍS VASCO	4.257	1.117	760	253	399	457	16	607	576	52	584	9.078	1.264	48	4	86
RIOJA	797	234	103	162	153	97	141	158	169	33	177	2.224	192	9		68
CEUTA	211	42	9	2	3	8	2	23		6	9	315				
MELILLA	153	48		26	2	60	20	36	5	14	10	374				

Tasas de pacientes en espera por 1000 habitantes

Comunidad Autónoma	Catarata	Hernia inguinal / crural	Prótesis cadera	Artroscopia	Varices MM.II.	Colecistec-tomía	Hallux valgus	Adeno-amigdalectomía	Hipertrofia benigna de próstata	Quiste pilonidal	Túnel carpiano	Total procesos seleccionados	Prótesis rodilla	Cirugía cardíaca valvular	By-pass coronario	Histerectomía
ANDALUCÍA	2,42	0,90	0,26	0,35	0,18	0,38	0,46	0,43	0,22	0,21	0,34	6,15	0,86	0,05	0,00	0,22
ARAGON	5,83	0,84	0,47	0,56	0,46	0,48	0,31	0,22	0,35	0,14	0,33	9,99	0,96	0,02	0,01	0,05
PDO DE ASTURIAS	4,33	0,96	0,81	0,84	0,45	0,46	0,35	0,24	0,34	0,12	0,55	9,45	1,00	0,09	0,01	0,11
BALEARES	1,02	0,43	0,20	0,35	0,06	0,64	0,04	0,27	0,31	0,06	0,23	3,61	0,36	0,01	0,04	0,09
CANARIAS	2,00	0,45	0,33	0,26	0,29	0,32	0,18	0,52	0,25	0,00	0,49	5,09	0,68	0,03	0,01	0,12
CANTABRIA	4,70	1,18	0,92	0,31	0,42	0,53	0,28	0,73	0,43	0,35	0,71	10,56	1,37	0,01		0,15
CASTILLA Y LEON	1,47	0,66	0,50	0,26	0,18	0,30	0,40	0,25	0,21	0,08	0,20	4,51	0,75	0,04	0,00	0,11
CASTILLA-LA MANCHA	4,21	0,87	0,27	0,19	0,16	0,41	0,05	0,71	0,35	0,00	0,26	7,48	0,58	0,02	0,00	0,14
CATALUÑA	2,97	1,27	0,32	0,53	0,86	0,63	0,46	0,68	0,47	0,20	0,57	8,96	0,66	0,02	0,01	0,17
COMUNIDAD VALENCIANA	1,86	0,53	0,22	0,38	0,13	0,21	0,19	0,22	0,16	0,11	0,20	4,21	0,39	0,02	0,01	0,06
EXTREMADURA	2,76	0,69	0,49	0,55	0,14	0,52	0,61	0,35	0,34	0,10	0,39	6,94	1,97	0,03		0,08
GALICIA	4,00	0,84	0,57	0,34	0,51	0,46	0,15	0,49	0,30	0,17	0,50	8,33	0,80	0,06	0,01	0,13
MADRID	1,47	0,60	0,13	0,09	0,28	0,19	0,12	0,14	0,18	0,07	0,17	3,44	0,28	0,03	0,00	0,08
MURCIA	3,76	1,06	0,38	0,75	0,18	0,55	0,50	0,51	0,25	0,31	0,70	8,95	0,82	0,02	0,00	0,18
C. FORAL DE NAVARRA	3,04	0,73	0,45	0,73	0,14	0,42	0,27	0,58	0,14	0,13	0,41	7,04	0,81	0,06		0,09
PAÍS VASCO	1,91	0,50	0,34	0,11	0,18	0,21	0,01	0,27	0,26	0,02	0,26	4,07	0,57	0,02	0,00	0,04
RIOJA	2,47	0,72	0,32	0,50	0,47	0,30	0,44	0,49	0,52	0,10	0,55	6,88	0,59	0,03		0,21
CEUTA	2,79	0,55	0,12	0,03	0,04	0,11	0,03	0,30		0,08	0,12	4,17				
MELILLA	2,16	0,68		0,37	0,03	0,85	0,28	0,51	0,07	0,20	0,14	5,29				

SITUACIÓN DE LA LISTA DE ESPERA QUIRÚRGICA DEL SNS
DATOS A 31 DE DICIEMBRE DE 2024

Tiempos medios de espera de procesos seleccionados por comunidad autónoma RD 605/2003

Resto procesos seleccionados (OCDE/RD 1039/2011)

Comunidad Autónoma	Catarata	Hernia inguinal / crural	Prótesis cadera	Artroscopia	Varices MM.II.	Colecistec-tomía	Hallux valgus	Adeno-amigdalectomía	Hipertrofia benigna de próstata	Quieste pilonidal	Túnel carpiano	Total procesos seleccionados	Prótesis rodilla	Cirugía cardíaca valvular	By-pass coronario	Histerectomía
ANDALUCÍA	55	124	113	120	96	81	193	130	119	122	69	95	129	92	42	173
ARAGON	116	106	144	184	145	155	198	236	154	98	103	130	162	41	42	49
PDO DE ASTURIAS	76	121	114	96	73	117	95	99	126	102	78	91	104	40	36	58
BALEARES	56	100	101	106	68	166	82	85	105	116	84	98	114	53	63	54
CANARIAS	88	69	127	138	73	69	165	109	136	78	105	98	120	63	48	70
CANTABRIA	94	121	151	232	151	96	163	183	163	155	139	124	146	30		68
CASTILLA Y LEON	44	65	118	147	61	73	149	94	129	68	50	81	121	82	64	50
CASTILLA-LA MANCHA	112	94	94	112	117	82	122	131	120	118	86	109	92	78	53	101
CATALUÑA	73	156	83	162	156	150	164	169	172	142	134	126	90	35	30	147
COMUNIDAD VALENCIANA	51	58	88	101	61	66	59	101	69	63	49	63	76	52	48	109
EXTREMADURA	61	83	221	243	104	183	274	83	220	64	92	128	254	128		79
GALICIA	63	64	79	72	53	59	68	80	84	62	57	65	78	69	58	59
MADRID	42	46	48	50	57	40	52	61	64	41	43	46	53	50	38	43
MURCIA	81	120	132	101	90	106	117	122	124	111	107	100	119	70	28	87
C. FORAL DE NAVARRA	52	109	96	98	157	96	122	87	70	83	83	78	450	54		72
PAÍS VASCO	47	53	66	73	65	47	72	63	62	55	57	54	72	32	36	49
RIOJA	59	60	46	66	46	53	75	85	72	37	80	63	53	20		40
CEUTA	74	47	73	62	19	21	81	115		41	66	71				
MELILLA	106	136		94	167	109	70	161	45	187	60	114				

Porcentaje de pacientes con más de seis meses

Comunidad Autónoma	Catarata	Hernia inguinal / crural	Prótesis cadera	Artroscopia	Varices MM.II.	Colecistec-tomía	Hallux valgus	Adeno-amigdalectomía	Hipertrofia benigna de próstata	Quieste pilonidal	Túnel carpiano	Total procesos seleccionados	Prótesis rodilla	Cirugía cardíaca valvular	By-pass coronario	Histerectomía
ANDALUCÍA	0,6	19,4	16,7	20,7	7,3	7,3	45,6	24,3	21,4	23,3	3,6	12,5	22,2	12,5		39,2
ARAGON	21,0	12,2	28,7	41,2	30,0	24,0	44,1	56,4	30,1	11,4	14,5	23,8	33,9			
PDO DE ASTURIAS	2,3	20,1	20,3	12,4		17,1	8,5	9,5	24,7	14,4	0,2	8,4	17,1			
BALEARES	0,6	12,9	12,8	14,1	7,2	38,1	6,5	6,1	18,7	19,7	6,9	13,6	17,5		2,2	2,8
CANARIAS	13,0	5,1	22,3	28,9	2,4	4,3	32,1	19,0	25,0	25,0	17,8	14,9	20,1	1,4	4,5	8,1
CANTABRIA	14,2	21,7	30,1	60,0	39,4	12,2	40,4	52,4	40,7	31,4	38,6	25,3	32,8			5,9
CASTILLA Y LEON	1,4	6,9	25,8	33,3	1,7	10,9	34,2	15,6	23,4	4,5	2,7	12,2	26,4	2,4		0,8
CASTILLA-LA MANCHA	18,3	7,9	5,8	11,8	15,9	3,2	18,4	29,6	24,1		3,9	16,4	3,9			16,8
CATALUÑA	1,3	39,9	3,7	41,3	39,6	34,8	41,4	47,2	42,4	35,2	32,3	25,7	5,9			35,5
COMUNIDAD VALENCIANA	2,7	5,6	13,6	18,7	4,8	7,8	6,0	18,6	9,1	6,1	2,6	6,7	12,2			19,4
EXTREMADURA	2,8	12,0	52,3	54,5	8,3	34,0	61,8	12,7	45,4	4,0	13,2	22,2	57,5	35,3		10,4
GALICIA	0,1	1,0	10,8	7,9	1,5	1,4	4,3	8,5	8,4	0,4	1,5	2,4	9,5	4,0	4,8	3,0
MADRID	0,1	0,2	0,8	0,3	0,1		0,7		1,4		0,1	0,2	0,7			
MURCIA	9,2	22,3	33,1	20,2	9,8	16,2	25,9	29,7	25,9	18,0	20,8	16,9	28,9	10,8		11,1
C. FORAL DE NAVARRA	0,2	17,8	14,7	15,3	45,2	11,7	26,3	11,9	4,3	5,7	9,9	8,8	31,8	2,6		6,7
PAÍS VASCO	0,4		1,3	4,7	0,5	0,2			0,9	1,9	0,5	0,6	2,5			
RIOJA	2,9	2,1		4,3			9,2	7,6	9,5			3,4	0,5			
CEUTA	0,9	2,4						26,1				2,9				
MELILLA	17,0	25,0		7,7	50,0	13,3	5,0	36,1		57,1		19,0				

SITUACIÓN DE LA LISTA DE ESPERA CONSULTAS DEL SNS

DATOS A 31 DE DICIEMBRE DE 2024

Distribución por comunidades autónomas

Comunidad Autónoma	Tasa por 1000 hab.	Tiempo medio de espera (días)	Porcentaje de citas >60 días*	Lista de Espera de Consultas. SNS. Numero de Pacientes por 1000 habitantes
ANDALUCÍA	103,10	150	56,5	<p>SNS: 83,21</p>
ARAGON	80,56	128	70,1	
PDO DE ASTURIAS	108,86	97	56,5	
BALEARES	64,35	84	44,9	
CANARIAS	73,59	157	90,5	
CANTABRIA	67,70	77	43,1	
CASTILLA Y LEON	75,27	89	52,9	
CASTILLA-LA MANCHA	25,94	60	55,8	
CATALUÑA	66,12	110	70,1	
COMUNIDAD VALENCIANA	83,50	93	52,9	
EXTREMADURA	98,32	125	59,8	
GALICIA	75,14	61	36,0	
MADRID	121,37	72	75,7	
MURCIA	77,40	97	72,3	
C. FORAL DE NAVARRA	92,63	154	60,9	
PAÍS VASCO	30,20	43	21,9	
RIOJA	53,01	79	73,4	
CEUTA	78,21	83	70,9	
MELILLA	26,18	23	49,6	
TOTAL	83,21	105	62,3	<p>SNS: 105</p>

*Se incluyen pacientes pendientes de fecha, que en el momento del corte superaban los 60 días en el registro

SITUACIÓN DE LA LISTA DE ESPERA DE CONSULTAS EXTERNAS EN EL SNS

DATOS A 31 DE DICIEMBRE DE 2024

Total primeras consultas y especialidades básicas

	Num pacientes pendientes por 1.000 hab.	Porcentaje con fecha asignada a más de sesenta días*	Tiempo medio de espera (días)
TOTAL	83,21	62,3	105
Ginecología	3,81	50,6	68
Oftalmología	11,77	67,6	106
Traumatología	12,47	68,3	119
Dermatología	8,00	72,5	131
ORL	7,06	64,6	94
Neurología	4,15	69,0	129
C.Gral y A.Digestivo	2,74	41,8	57
Urología	3,36	54,6	95
Digestivo	3,33	58,7	96
Cardiología	1,94	48,0	71

*Se incluyen pacientes pendientes de fecha, que en el momento del corte superaban los 60 días en el registro

SITUACIÓN DE LA LISTA DE ESPERA DE CONSULTAS DEL SNS

DATOS A 31 DE DICIEMBRE DE 2024

Distribución por Comunidades Autónomas

Comunidad Autónoma	TOTAL	Ginecología	Oftalmología	Traumatología	Dermatología	ORL	Neurología	C.Gral y A.Digestivo	Urología	Digestivo	Cardiología
ANDALUCÍA	866.248	43.212	127.911	131.749	55.442	57.785	56.207	27.924	40.609	45.277	18.490
ARAGON	109.113	7.927	28.540	16.086	16.289	19.719	4.799	3.254	4.232	2.501	3.427
PDO DE ASTURIAS	109.307	2.747	15.372	21.000	19.057	6.457	4.291	4.453	5.739	2.163	4.739
BALEARES	79.106	1.933	6.959	15.276	10.708	6.410	4.802	3.684	3.730	5.458	2.599
CANARIAS	158.534	5.599	31.662	15.819	23.380	18.007	5.860	4.450	4.848	2.497	4.106
CANTABRIA	39.011	1.744	4.824	6.171	3.956	3.355	1.460	1.044	831	2.883	1.228
CASTILLA Y LEON	174.767	8.667	31.478	32.692	14.406	17.473	6.195	5.623	6.672	6.743	4.478
CASTILLA-LA MANCHA	51.499	2.819	11.084	4.786		10.590	2.166	532	1.551	3.755	2.158
CATALUÑA	518.751	11.066	65.938	86.724	37.627	58.544	22.991	25.448	22.151	16.462	10.506
COMUNIDAD VALENCIANA	423.681	24.537	58.707	51.158	44.300	32.293	19.556	18.305	20.396	16.130	12.312
EXTREMADURA	100.116	3.714	13.557	17.093	15.199	8.998	4.190	3.258	2.964	4.318	1.861
GALICIA	196.267	9.224	32.506	35.836	12.777	12.827	12.468	6.551	9.034	5.239	3.469
MADRID	855.951	48.828	91.668	111.142	101.470	61.408	42.988	16.882	23.992	37.026	18.458
MURCIA	121.138	3.363	19.882	19.412	8.781	9.827	4.994	3.380	7.001	3.832	1.713
C. FORAL DE NAVARRA	61.635	1.195	3.714	12.676	7.679	2.525	1.133	1.786	1.801	1.670	867
PAÍS VASCO	67.189	4.146	8.449	11.653	6.310	8.055	2.255	2.753	3.107	2.186	1.661
RIOJA	17.136	442	6.070	1.035	1.439	1.332	639	849	1.180	137	173
CEUTA	5.923		1.284	1.591	1.472	254	94	114	95	62	46
MELILLA	1.851	41	162	893	80	80	234	15	78		2

Pacientes por 1000 habitantes

Comunidad Autónoma	TOTAL	Ginecología	Oftalmología	Traumatología	Dermatología	ORL	Neurología	C.Gral y A.Digestivo	Urología	Digestivo	Cardiología
ANDALUCÍA	103,10	5,14	15,22	15,68	6,60	6,88	6,69	3,32	4,83	5,39	2,20
ARAGON	80,56	5,85	21,07	11,88	12,03	14,56	3,54	2,40	3,12	1,85	2,53
PDO DE ASTURIAS	108,86	2,74	15,31	20,91	18,98	6,43	4,27	4,43	5,72	2,15	4,72
BALEARES	64,35	1,57	5,66	12,43	8,71	5,21	3,91	3,00	3,03	4,44	2,11
CANARIAS	73,59	2,60	14,70	7,34	10,85	8,36	2,72	2,07	2,25	1,16	1,91
CANTABRIA	67,70	3,03	8,37	10,71	6,86	5,82	2,53	1,81	1,44	5,00	2,13
CASTILLA Y LEON	75,27	3,73	13,56	14,08	6,20	7,53	2,67	2,42	2,87	2,90	1,93
CASTILLA-LA MANCHA	25,94	1,42	5,58	2,41	-	5,33	1,09	0,27	0,78	1,89	1,09
CATALUÑA	66,12	1,41	8,40	11,05	4,80	7,46	2,93	3,24	2,82	2,10	1,34
COMUNIDAD VALENCIANA	83,50	4,84	11,57	10,08	8,73	6,36	3,85	3,61	4,02	3,18	2,43
EXTREMADURA	98,32	3,65	13,31	16,79	14,93	8,84	4,11	3,20	2,91	4,24	1,83
GALICIA	75,14	3,53	12,45	13,72	4,89	4,91	4,77	2,51	3,46	2,01	1,33
MADRID	121,37	6,92	13,00	15,76	14,39	8,71	6,10	2,39	3,40	5,25	2,62
MURCIA	77,40	2,15	12,70	12,40	5,61	6,28	3,19	2,16	4,47	2,45	1,09
C. FORAL DE NAVARRA	92,63	1,80	5,58	19,05	11,54	3,79	1,70	2,68	2,71	2,51	1,30
PAÍS VASCO	30,20	1,86	3,80	5,24	2,84	3,62	1,01	1,24	1,40	0,98	0,75
RIOJA	53,01	1,37	18,78	3,20	4,45	4,12	1,98	2,63	3,65	0,42	0,54
CEUTA	78,21	-	16,95	21,01	19,44	3,35	1,24	1,51	1,25	0,82	0,61
MELILLA	26,18	0,58	2,29	12,63	1,13	1,13	3,31	0,21	1,10	-	0,03

**SITUACIÓN DE LA LISTA DE ESPERA DE CONSULTAS DEL SNS
DATOS A 31 DE DICIEMBRE DE 2024**

Tiempo medio de espera (días)

Comunidad Autónoma	TOTAL	Ginecología	Oftalmología	Traumatología	Dermatología	ORL	Neurología	C.Gral y A.Digestivo	Urología	Digestivo	Cardiología
ANDALUCÍA	150	81	129	168	180	97	241	71	124	146	98
ARAGON	128	72	160	115	135	170	99	59	51	59	58
PDO DE ASTURIAS	97	36	118	110	153	82	63	65	109	46	74
BALEARES	84	52	42	130	83	58	113	48	58	127	49
CANARIAS	157	55	152	130	210	132	138	53	103	66	81
CANTABRIA	77	38	152	120	67	73	49	39	28	88	49
CASTILLA Y LEON	89	57	111	122	82	80	69	50	73	80	50
CASTILLA-LA MANCHA	60	47	64	41		75	46	17	35	61	66
CATALUÑA	110	74	94	131	153	127	87	71	167	101	71
COMUNIDAD VALENCIANA	93	74	100	103	101	78	106	60	90	73	82
EXTREMADURA	125	90	93	193	154	128	81	50	81	194	87
GALICIA	61	37	71	57	60	38	83	26	48	51	112
MADRID	72	66	79	80	101	65	75	32	38	56	43
MURCIA	97	62	105	100	101	74	76	40	93	51	36
C. FORAL DE NAVARRA	154	83	49	123	314	62	41	79	75	48	50
PAÍS VASCO	43	35	49	52	32	37	23	26	41	32	50
RIOJA	79	21	148	25	47	37	26	53	44	36	15
CEUTA	83		84	99	131	60	21	14	15	23	58
MELILLA	23	9	20	26	13	27	24	10	15		1

Porcentaje de pacientes que esperan más de 60 días*

Comunidad Autónoma	TOTAL	Ginecología	Oftalmología	Traumatología	Dermatología	ORL	Neurología	C.Gral y A.Digestivo	Urología	Digestivo	Cardiología
ANDALUCÍA	56,5	40,5	63,6	65,7	67,7	49,2	76,2	34,3	52,0	54,4	36,4
ARAGON	70,1	50,1	77,5	76,4	73,2	81,4	59,3	36,8	49,7	51,9	49,2
PDO DE ASTURIAS	56,5	13,6	69,1	67,3	77,9	51,3	37,5	40,9	59,3	27,8	49,0
BALEARES	44,9	29,7	18,5	60,1	49,7	38,8	62,4	29,5	36,2	57,3	28,3
CANARIAS	90,5	68,9	95,4	92,7	97,2	94,7	96,9	61,6	79,7	76,3	82,3
CANTABRIA	43,1	19,8	68,4	61,9	49,6	47,5	31,0	22,7	9,1	51,0	38,0
CASTILLA Y LEON	52,9	34,5	65,3	66,1	66,0	57,2	41,5	28,8	38,1	44,8	29,0
CASTILLA-LA MANCHA	55,8	36,5	62,3	29,8		77,4	34,3	2,1	17,0	56,7	65,1
CATALUÑA	70,1	60,8	71,9	74,0	69,9	75,3	71,2	64,5	75,3	71,2	61,4
COMUNIDAD VALENCIANA	52,9	43,7	58,5	59,5	59,3	50,0	57,3	40,3	50,4	40,7	44,7
EXTREMADURA	59,8	96,8	58,6	72,5	78,2	63,8	51,9	29,1	49,6	64,7	48,2
GALICIA	36,0	22,4	38,8	40,6	40,2	20,8	53,2	5,6	27,2	33,2	39,9
MADRID	75,7	71,1	81,1	81,3	85,7	81,7	82,4	47,2	60,3	75,9	57,9
MURCIA	72,3	56,9	73,5	78,7	76,5	76,4	76,3	45,1	73,8	73,2	40,2
C. FORAL DE NAVARRA	60,9	42,3	27,1	67,8	88,4	30,5	28,3	45,1	27,2	36,3	31,4
PAÍS VASCO	21,9	17,5	28,8	32,9	11,1	18,4	2,0	4,9	20,3	14,4	20,5
RIOJA	73,4	17,0	97,5	62,3	75,8	71,1	40,7	74,6	85,1	44,5	
CEUTA	70,9		95,6			73,2	97,9	4,4	16,8	27,4	91,3
MELILLA	49,6			72,6		91,3	67,1		25,6		

*Se incluyen pacientes pendientes de fecha, que en el momento del corte superaban los 60 días en el registro

LISTA DE ESPERA DE CONSULTAS EXTERNAS EN EL SNS

Evolución Dic 23 - Dic 24

Número de pacientes en espera estructural, tiempo medio de espera (días)

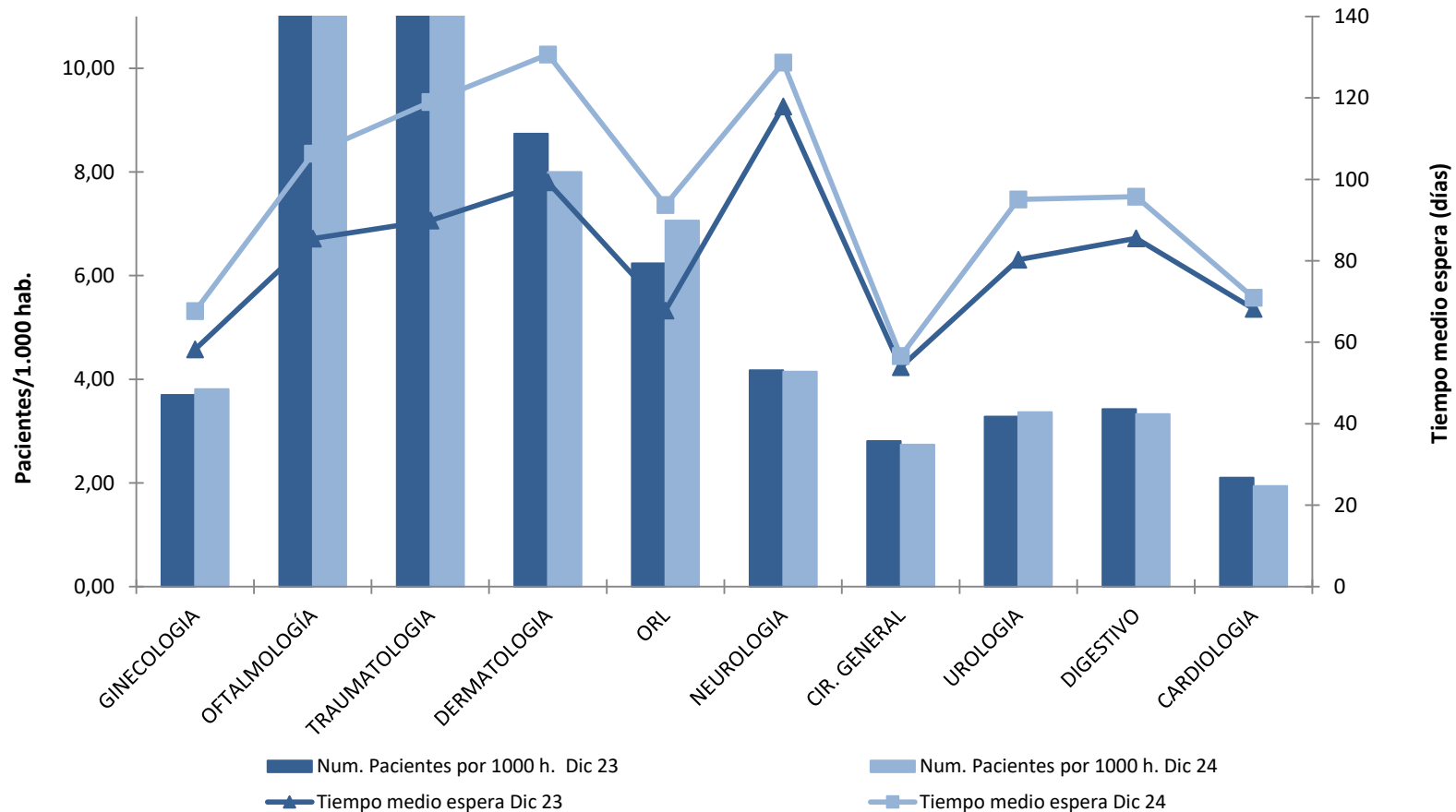

LISTA DE ESPERA DE CONSULTAS EN EL SNS

Evolución Junio 2019 - Diciembre 2024

Lista de espera estructural por 1.000 habitantes, tiempo medio de espera y Porcentaje de citas a mas de 60 días.

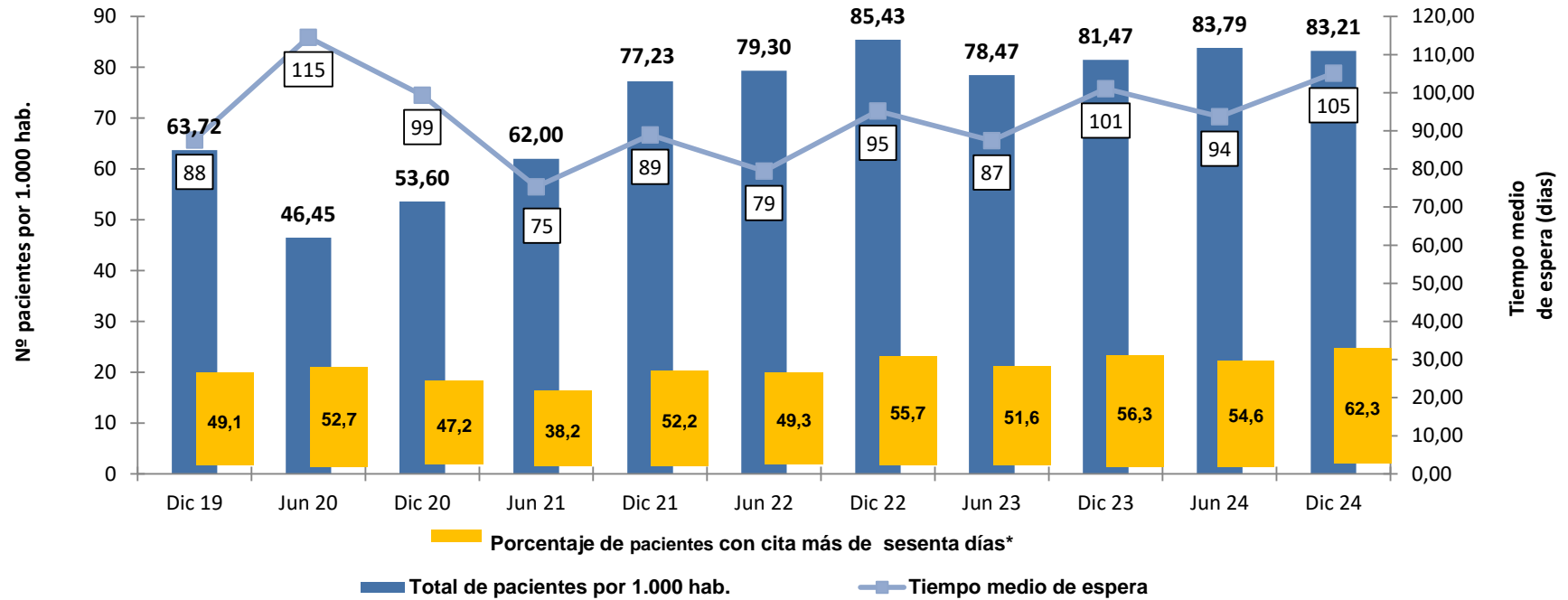

* En Dic 2024 se incluyen pacientes pendientes de fecha, que en el momento del corte superaban los 60 días en el registro

GLOSARIO DE TÉRMINOS

Criterios: RD 605/2003

LISTA DE ESPERA QUIRÚRGICA:

• Número de pacientes pendientes de una intervención quirúrgica programada en la fecha de corte

- Total de pacientes en Lista de Espera Estructural (en situación de ser intervenidos quirúrgicamente y cuya espera es atribuible a la organización y recursos disponibles).
- Como pacientes pendientes de una intervención se entiende aquellos que se les ha prescrito una intervención no urgente para la cual se tiene previsto el uso del quirófano, además, deberán estar incluidos en un registro de pacientes pendientes de una intervención y la fecha de entrada en dicho registro es la de la prescripción.
- Las fechas de corte contempladas en el RD corresponden a 31 de diciembre y 30 de junio de cada año.

• Tasa por 1.000 habitantes

- La población de referencia es la de tarjeta sanitaria de acuerdo con las cifras de la base de datos de Tarjeta Sanitaria del Sistema Nacional de Salud.

• Proporción de pacientes pendientes con espera mayor de seis meses en el momento de corte

- Del total de pacientes en Lista de Espera Estructural, porcentaje de los que en ese momento llevan esperando más de seis meses.

• Tiempo medio de espera de los pacientes pendientes

- Promedio en días del tiempo de espera de los pacientes en espera estructural, calculado como la diferencia en días naturales entre la fecha de corte y la fecha de entrada (para el global del SNS se calcula la media ponderada de los tiempos de espera de las Comunidades Autónomas).

LISTA DE ESPERA DE CONSULTAS:

Número de pacientes en espera estructural : Idéntico criterio que para la lista de espera quirúrgica, referido a los pacientes pendientes de una primera consulta en Atención Especializada.

Tasa por 1.000 Hab: Número de pacientes en espera estructural pendientes de una primera consulta por cada 1.000 hab; donde, la población del denominador corresponde a la población de la base de datos de tarjeta sanitaria a la fecha de corte.

Tiempo medio de espera: Promedio de días naturales que en el momento del estudio llevan esperando los pacientes pendientes de una consulta o una prueba calculados como la diferencia en días naturales entre la fecha de corte y la fecha de entrada en lista de espera (para el global del SNS, se calcula la media ponderada de los tiempos de espera de las Comunidades Autónomas).

Porcentaje de pacientes con más de 60 días: referido a los pacientes con fecha de consulta asignada en el momento del cómputo, refleja la proporción de los mismos que presentan más de sesenta días de demora entre la fecha de indicación y la fecha asignada para la consulta. En esta edición, se han incluido también pacientes pendientes de fecha que en el momento del corte superaban los 60 días en el registro.

Criterios: OCDE/RD 1039/2011

Se añaden una serie de Procesos con las mismas variables que se tienen en cuenta para la Lista de Espera Quirúrgica. Los Procesos que se incorporan al informe son:

- Prótesis rodilla
- Cirugía cardíaca valvular
- By-pass coronario