



SECRETARIA GENERAL DE SANIDAD
Dirección General de Salud Pública, Calidad e Innovación
S.G Información Sanitaria e Innovación

**SISTEMA DE INFORMACIÓN
SOBRE LISTAS DE ESPERA EN EL
SISTEMA NACIONAL DE SALUD**

SISLE-SNS

Situación a 30 de junio de 2016

Indicadores resumen

Índice	pág
<i>LISTA DE ESPERA QUIRÚRGICA</i>	
Distribución por especialidades - procesos seleccionados	1-2
Evolución Diciembre 2015 - Junio 2016 - número de pacientes - especialidades	3
Evolución Diciembre 2015 - Junio 2016 - número de pacientes - procesos seleccionados	4
Evolución Diciembre 2015 - Junio 2016 - tiempo medio de espera - especialidades	5
Evolución Diciembre 2015 - Junio 2016 - tiempo medio de espera - procesos seleccionados	6
Evolución Junio 2014 - Junio 2016 - indicadores globales	7
Evolución actividad relacionada con la lista de espera quirúrgica. Años 2014 - 2016	8
<i>LISTA DE ESPERA CONSULTAS EXTERNAS</i>	
Distribución por especialidades básicas	9
Evolución Diciembre 2015 - Junio 2016 - número de pacientes y tiempo medio de espera	10
Evolución Junio 2014 - Junio 2016 - indicadores globales	11
<i>GLOSARIO DE TÉRMINOS</i>	12

SITUACIÓN DE LA LISTA DE ESPERA QUIRÚRGICA EN EL SNS

DATOS A 30 DE JUNIO DE 2016

Distribución por Especialidades

ESPECIALIDADES	Total pacientes en espera estructural (*)	Diferencia con Diciembre 2015	Num. Pacientes por 1.000 hab.	Porcentaje más de 6 meses	Tiempo medio de espera (días)	Diferencia con Diciembre 2015
Cirugía General y de Digestivo	101.850	1.552	2,27	8,1	78	-6
Ginecología	21.025	-1.022	0,47	2,2	54	-5
Oftalmología	121.828	5.280	2,71	2,6	61	-8
ORL	37.402	-489	0,83	7,1	75	-10
Traumatología	164.014	14.855	3,65	14,1	105	-6
Urología	39.300	1.161	0,88	6,6	73	-2
Cirugía Cardíaca	3.497	1	0,08	4,0	64	-6
Angiología /Cir. Vascular	14.168	344	0,32	5,9	73	-15
Cirugía Maxilofacial	10.812	2.235	0,24	7,0	82	-16
Cirugía Pediátrica	15.359	80	0,34	14,0	107	2
Cirugía Plástica	15.856	273	0,35	19,9	141	6
Cirugía Torácica	1.527	80	0,03	5,0	50	-6
Neurocirugía	10.485	48	0,23	21,5	150	-9
Dermatología	11.982	-4.723	0,27	1,3	46	-8
TOTAL	569.097	19.673	12,68	8,8	83	-6

Fuente: Sistema de Información de Listas de Espera del SNS

(*)Datos correspondientes a 17 comunidades autónomas y el INGESA. Para una comunidad autónoma (Cataluña) los datos han sido estimados a partir de los procesos seleccionados en el RD 605/2003.

SITUACIÓN DE LA LISTA DE ESPERA QUIRÚRGICA EN EL SNS

DATOS A 30 DE JUNIO DE 2016

Distribución procesos seleccionados

PROCESOS	Total pacientes en espera estructural	Diferencia con Diciembre 2015	Tasa por 1.000 hab.	Porcentaje más de 6 meses	Tiempo medio de espera (días)	Diferencia con Diciembre 2015
Catarata	95.444	4.260	2,13	1,8	61	-8
Hernia inguinal / crural	25.980	-552	0,58	8,9	77	-6
Prótesis cadera	12.003	916	0,27	13,6	98	-4
Artroscopia	23.679	1.649	0,53	18,2	110	4
Varices MM.II.	13.474	-419	0,30	12,0	88	-2
Colecistectomía	14.901	888	0,33	10,0	80	-2
Hallux valgus	17.543	2.060	0,39	14,9	99	-1
Adeno-amigdalectomía	11.855	1.160	0,26	9,7	83	-4
Hipertrofia benigna de próstata	6.068	329	0,14	10,9	87	1
Quiste pilonidal	5.504	324	0,12	8,9	77	-1
Túnel carpiano	14.552	2.098	0,32	8,9	78	-4
Total Procesos seleccionados	241.003	12.713	5,37	8,0	74	-6

Fuente: Sistema de Información de Listas de Espera del SNS

Los datos corresponden a las 17 comunidades autónomas y el INGESA. Los datos de una comunidad autónoma corresponden al corte anterior.

LISTA DE ESPERA QUIRÚRGICA DEL SNS
Evolución Diciembre 2015 - Junio 2016
Distribución por Especialidades (número de pacientes)
(en orden descendente situación Jun 16)

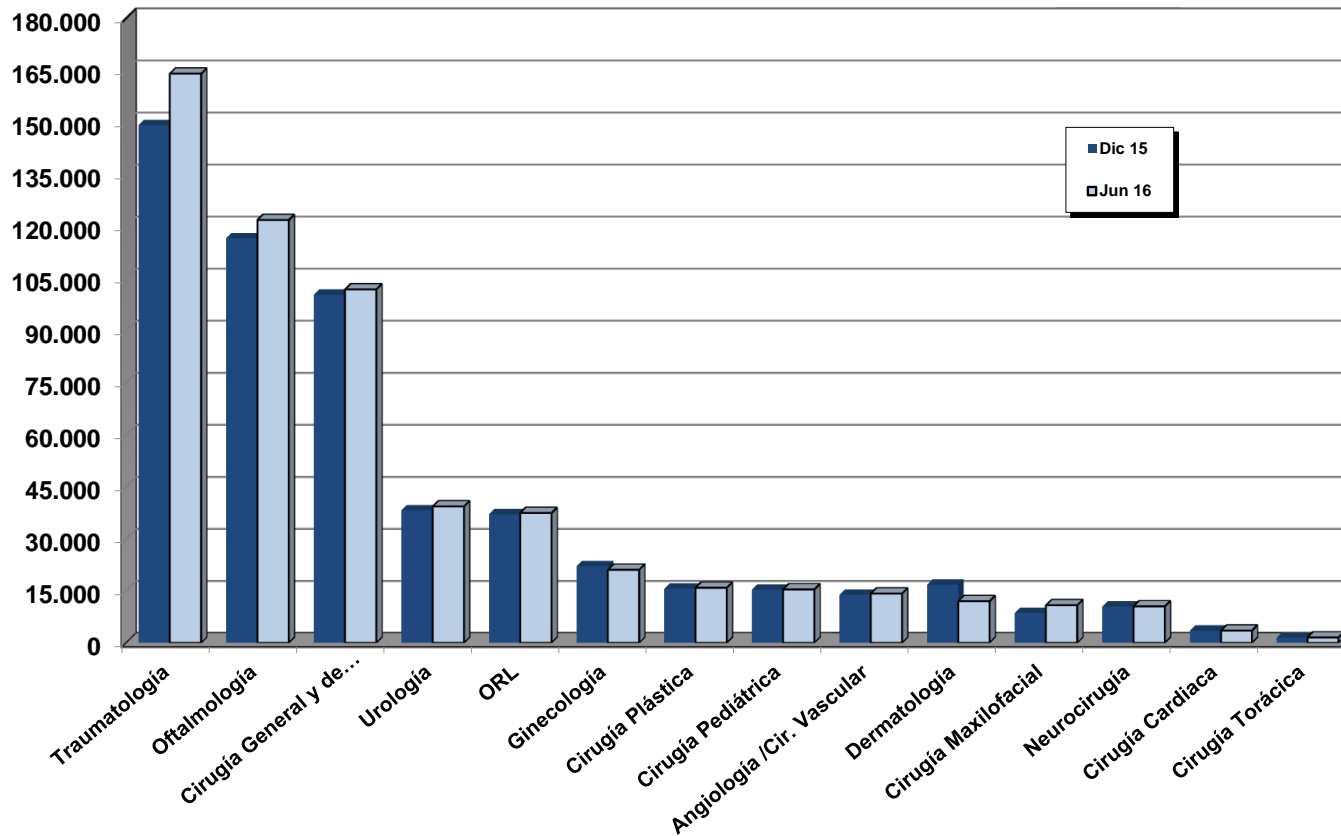

LISTA DE ESPERA QUIRÚRGICA DEL SNS

Evolución Diciembre 2015 - Junio 2016

Distribución procesos seleccionados (número de pacientes)

(en orden descendente situación Jun 16)

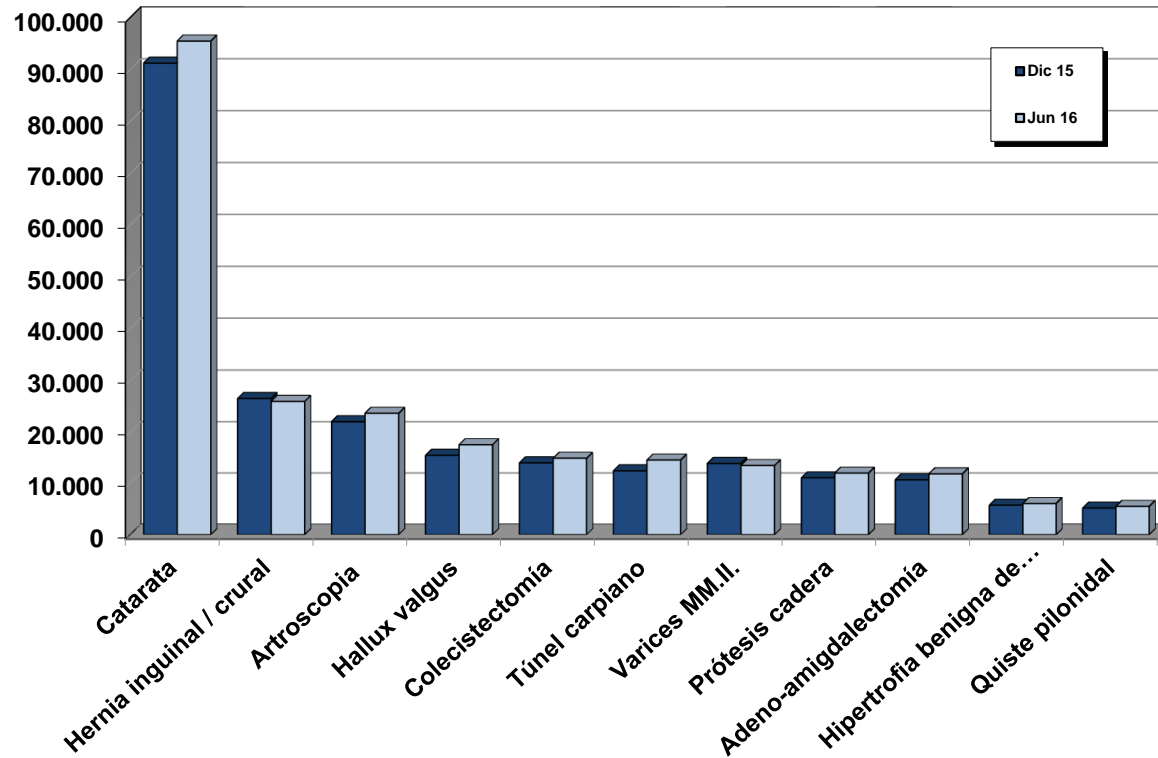

LISTA DE ESPERA QUIRÚRGICA DEL SNS

Evolución Diciembre 2015 - Junio 2016

Tiempos medios de espera por Especialidades (días)

(en orden descendente tiempos medios en Jun 16)

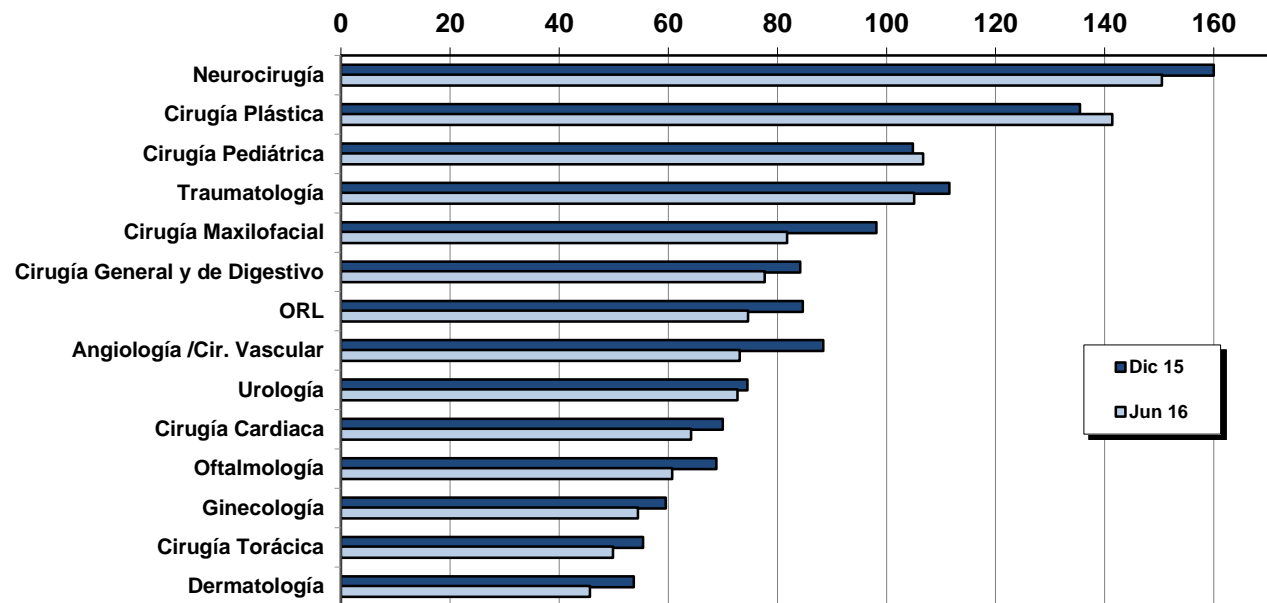

LISTA DE ESPERA QUIRÚRGICA DEL SNS

Evolución Diciembre 2015 - Junio 2016

Tiempos medios de espera procesos seleccionados (días)

(en orden descendente tiempos medios de espera Jun 16)

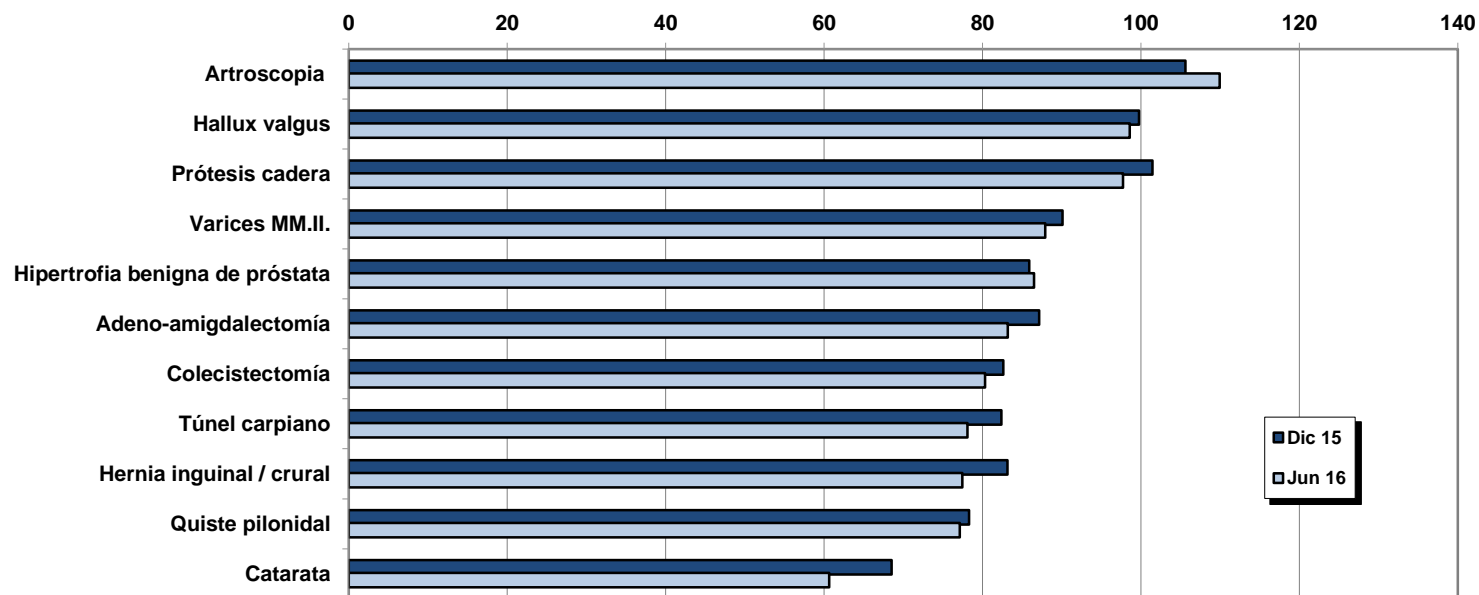

LISTA DE ESPERA QUIRÚRGICA DEL SNS

Evolución Jun 2014 - Jun 2016

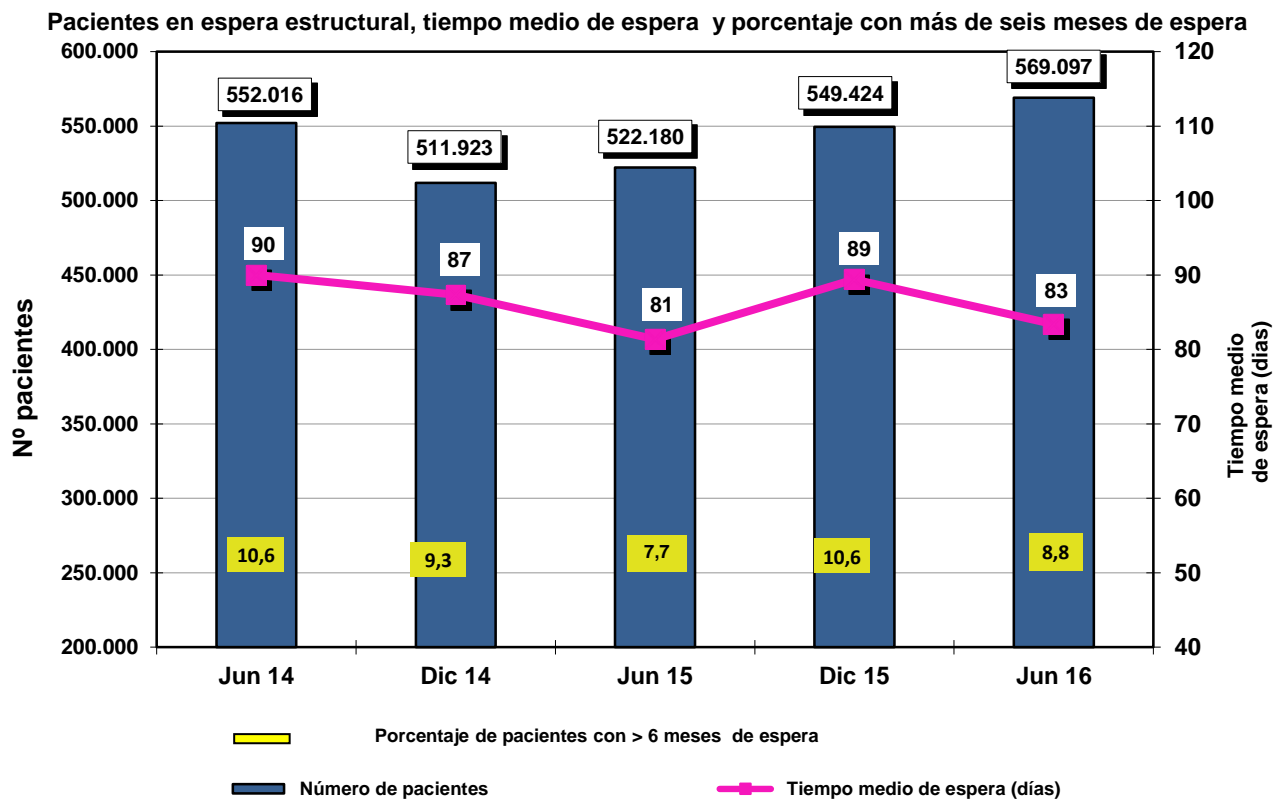

LISTA DE ESPERA QUIRÚRGICA DEL SNS
Evolución Actividad procedente de Lista de Espera. 1º semestre 2014 -2016

	Año 2014	Año 2015	Año 2016
Número total de entradas	1.098.110	1.036.994	983.150
Tasa por 1.000 habitantes	29,12	27,42	26,02
Número salidas por intervención	967.771	922.130	857.976
<i>Población protegida (*)</i>	<i>37.706.354</i>	<i>37.824.471</i>	<i>37.778.849</i>

Fuente: Sistema de Información de Listas de Espera del SNS (SISLE-SNS)

Los datos están referidos a 16 Comunidades Autónomas e INGESA (no incluida Cataluña)

(*) Población protegida Base de datos de Tarjeta Sanitaria

SITUACIÓN DE LA LISTA DE ESPERA DE CONSULTAS EXTERNAS EN EL SNS DATOS A 30 DE JUNIO DE 2016

Total primeras consultas y especialidades básicas

	Num pacientes pendientes por 1.000 hab.	Diferencia con Diciembre 2015	Porcentaje con fecha asignada a más de sesenta días	Tiempo medio de espera (días)	Diferencia con Diciembre 2015
TOTAL	40,91	-2,45	41,1	52	-7
Ginecología	2,28	-0,45	40,4	47	-11
Oftalmología	6,67	-0,55	47,9	64	-5
Traumatología	6,94	-0,53	51,5	56	-5
Dermatología	5,85	0,41	43,1	49	-8
ORL	2,61	0,05	28,9	39	-4
Neurología	1,67	-0,21	40,8	49	-8
C.Gral y A.Digestivo	1,26	-0,21	18,9	39	-6
Urología	1,55	-0,18	35,9	40	-7
Digestivo	2,40	-0,07	44,2	54	-5
Cardiología	1,56	0,02	35,5	42	-7

Información referida a 15 Comunidades Autónomas y al INGESA - en dos comunidades autónomas los datos corresponden a diciembre 2015

LISTA DE ESPERA DE CONSULTAS EXTERNAS EN EL SNS

Evolución Diciembre 2015 - Junio 2016

Pacientes en espera estructural, tiempo medio de espera

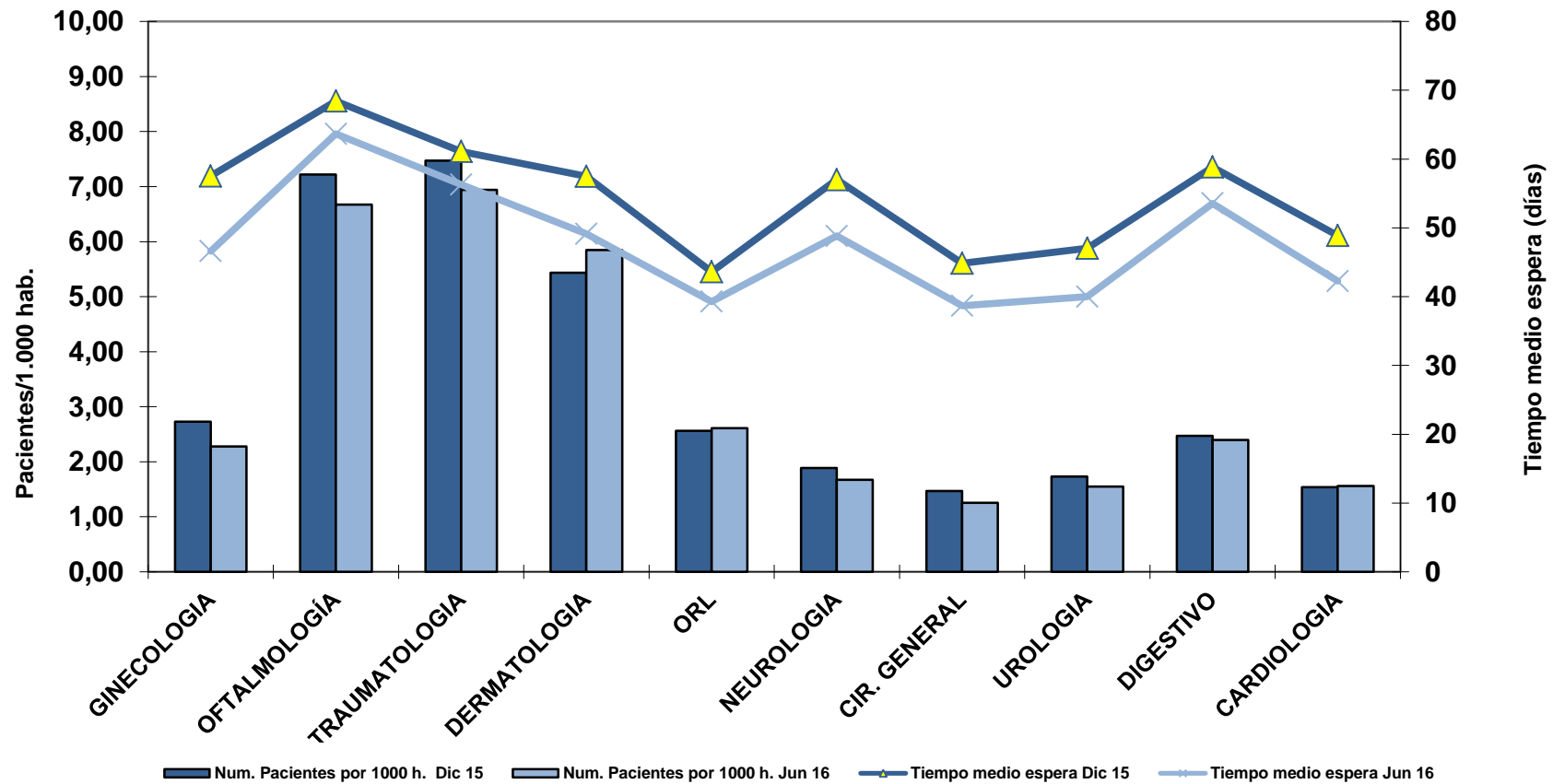

Datos de 15 Comunidades Autónomas e Ingesa (para Ceuta y Melilla)

LISTA DE ESPERA DE CONSULTAS EN EL SNS Evolución Junio 2014- Junio 2016

Lista de espera estructural por 1.000 habitantes, tiempo medio de espera y porcentaje de citas a más de 60 días.

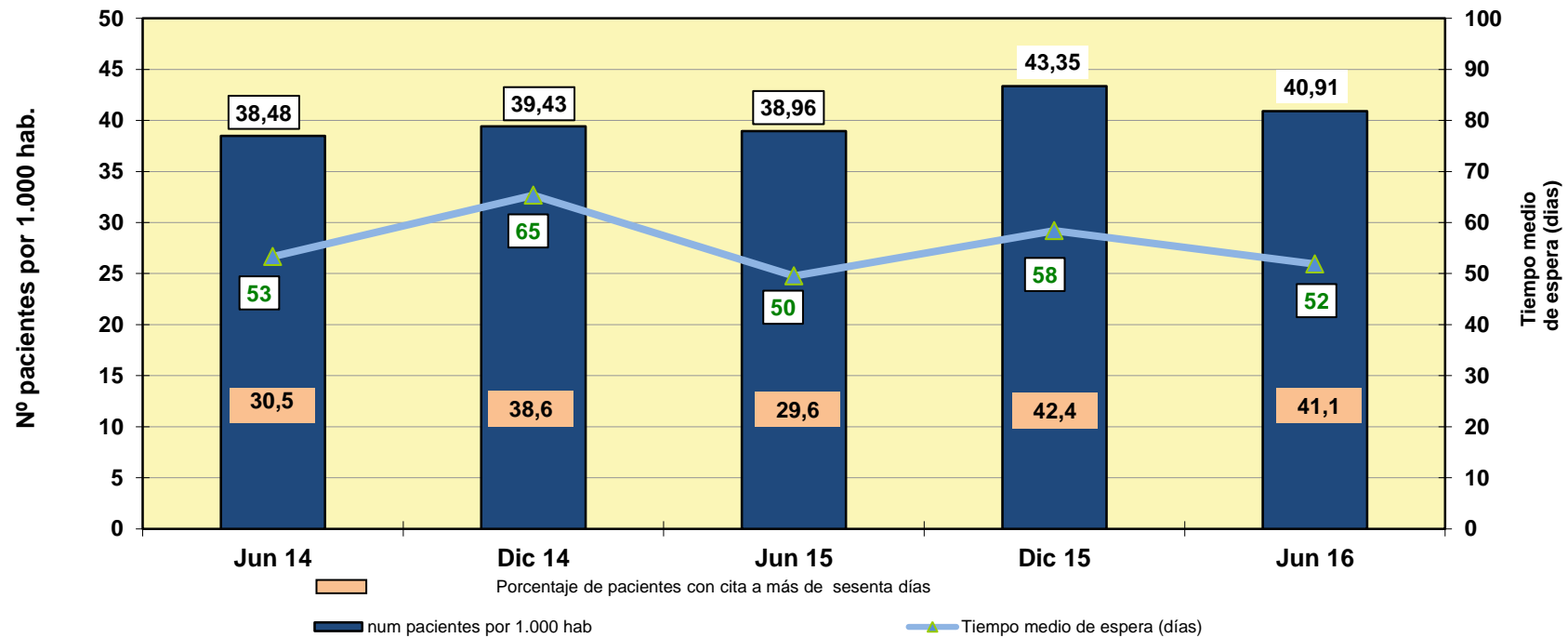

GLOSARIO DE TÉRMINOS

Criterios: RD 605/2003

LISTA DE ESPERA QUIRÚRGICA:

- **Número de pacientes pendientes de una intervención quirúrgica programada en la fecha de corte**

- Total de pacientes en Lista de Espera Estructural (en situación de ser intervenidos quirúrgicamente y cuya espera es atribuible a la organización y recursos disponibles).
- Como pacientes pendientes de una intervención se entiende aquellos que se les ha prescrito una intervención no urgente para la cual se tiene previsto el uso del quirófano, además, deberán estar incluidos en un registro de pacientes pendientes de una intervención y la fecha de entrada en dicho registro es la de la prescripción.
- Las fechas de corte contempladas en el RD corresponden a 31 de diciembre y 30 de junio de cada año.

- **Tasa por 1.000 habitantes**

- La población de referencia es la de tarjeta sanitaria de acuerdo con las cifras de la base de datos de Tarjeta Sanitaria del Sistema Nacional de Salud.

- **Proporción de pacientes pendientes con espera mayor de seis meses en el momento de corte**

- Del total de pacientes en Lista de Espera Estructural, porcentaje de los que en ese momento llevan esperando más de seis meses.

- **Tiempo medio de espera de los pacientes pendientes**

- Promedio en días del tiempo de espera de los pacientes en espera estructural, calculado como la diferencia en días naturales entre la fecha de corte y la fecha de entrada (para el global del SNS se calcula la media ponderada de los tiempos de espera de las Comunidades Autónomas).

LISTA DE ESPERA DE CONSULTAS:

Número de pacientes en espera estructural : Idéntico criterio que para la lista de espera quirúrgica, referido a los pacientes pendientes de una primera consulta en Atención Especializada.

Tasa por 1.000 Hab: Número de pacientes en espera estructural pendientes de una primera consulta por cada 1.000 hab; donde, la población del denominador corresponde a la población de la base de datos de tarjeta sanitaria a la fecha de corte.

Tiempo medio de espera: Promedio de días naturales que en el momento del estudio llevan esperando los pacientes pendientes de una consulta o una prueba calculados como la diferencia en días naturales entre la fecha de corte y la fecha de entrada en lista de espera (para el global del SNS, se calcula la media ponderada de los tiempos de espera de las Comunidades Autónomas).

Porcentaje de pacientes con más de 60 días: referido a los pacientes incluidos en lista con más de sesenta días de demora *entre la fecha de indicación y la fecha asignada para la consulta o la prueba*, respecto al total de pacientes con fecha asignada, en porcentaje.