



Secretaría General de Salud Digital,
Información e Innovación del SNS

S.G Información Sanitaria

SISTEMA DE INFORMACION SOBRE LISTAS DE ESPERA EN EL SISTEMA NACIONAL DE SALUD

SISLE-SNS

Situación a 31 de Diciembre de 2025

Indicadores resumen

Índice	pág
Distribución por especialidades	3
Distribución por procesos seleccionados	4
Evolución diciembre 2024 - diciembre 2025 - Nº de pacientes y tiempo medio de espera	5
Evolución diciembre 2022 - diciembre 2025 - indicadores globales	6
Evolución actividad relacionada con la lista de espera quirúrgica. Años 2019 - 2025	7
Indicadores globales por Comunidad Autónoma. Especialidades	8
Distribución por Comunidad Autónoma. Especialidades	9-10
Indicadores globales por Comunidad Autónoma. Procesos seleccionados	11
Distribución por Comunidad Autónoma. Procesos seleccionados	12-13
<i>LISTA DE ESPERA CONSULTAS EXTERNAS</i>	
Indicadores resumen - especialidades básicas.	14
Indicadores globales por Comunidad Autónoma.	15
Distribución por Comunidad Autónoma.	16-17
Evolución diciembre 2024 - diciembre 2025 - Nº de pacientes y tiempo medio de espera	18
Evolución diciembre 2022 - diciembre 2025 - indicadores globales	19
GLOSARIO DE TÉRMINOS	20

SITUACIÓN DE LA LISTA DE ESPERA QUIRÚRGICA EN EL SNS

DATOS A 31 DE DICIEMBRE DE 2025

Distribución por especialidades

ESPECIALIDADES	Total pacientes en espera estructural	Diferencia con diciembre 2024	Diferencia con junio 2025	Tasa por 1.000 hab.	Porcentaje más de 6 meses	Tiempo medio de espera (días)	Diferencia con diciembre 2024
Cirugía General y de Digestivo	149.749	-1.964	9.460	3,10	20,8	113	-6
Ginecología	32.991	643	2.482	0,68	17,7	103	-3
Oftalmología	172.974	3.527	2.878	3,59	8,0	77	-6
ORL	72.024	2.579	-124	1,49	29,9	141	7
Traumatología	200.584	-3.556	-1.560	4,16	27,4	137	-4
Urología	75.086	391	2.482	1,56	23,6	122	-12
Cirugía Cardíaca	3.524	238	290	0,07	9,8	77	10
Angiología /Cir. Vascular	23.849	-1.318	-1.340	0,49	26,5	151	-9
Cirugía Maxilofacial	34.241	4.134	908	0,71	30,1	140	5
Cirugía Pediátrica	17.072	-1.193	272	0,35	21,8	118	-5
Cirugía Plástica	26.363	-117	-211	0,55	40,8	269	11
Cirugía Torácica	3.069	212	151	0,06	21,0	135	11
Neurocirugía	17.487	210	166	0,36	37,3	172	-19
Dermatología	24.496	3.140	4.927	0,51	4,7	64	-8
TOTAL	853.509	6.926	20.781	17,69	21,6	121	-5

El contenido de los indicadores depende de la información suministrada en origen por cada Comunidad Autónoma. El Ministerio de Sanidad agrega las cifras en un único documento y lo publica como indica la normativa, siendo responsabilidad de cada administración autonómica la fidelidad de los datos respecto a su realidad asistencial y el cumplimiento de los criterios de cómputo vigentes.

**SITUACIÓN DE LA LISTA DE ESPERA QUIRÚRGICA EN EL SNS
DATOS A 31 DE DICIEMBRE DE 2025**

Distribución procesos seleccionados (RD 605/2003)

PROCESOS	Total pacientes en espera estructural	Diferencia con diciembre 2024	Diferencia con junio 2025	Tasa por 1.000 hab.	Porcentaje más de 6 meses	Tiempo medio de espera (días)	Diferencia con diciembre 2024
Catarata	124.195	1.925	932	2,57	2,6	68	-1
Hernia inguinal / crural	37.675	-778	2.835	0,78	17,7	103	-3
Prótesis cadera	15.256	80	-22	0,32	13,7	98	-5
Artroscopia	16.031	-963	-111	0,33	26,1	125	-2
Varices MM.II.	15.280	-757	-505	0,32	20,6	109	-2
Colecistectomía	18.160	-274	1.193	0,38	15,5	96	-8
Hallux valgus	13.085	-782	211	0,27	30,9	146	-8
Adeno-amigdalectomía	18.624	-475	-1.260	0,39	28,6	129	2
Hipertrofia benigna de próstata	13.050	-155	435	0,27	23,9	122	-4
Quiste pilonidal	6.542	212	906	0,14	20,4	109	3
Túnel carpiano	17.377	346	-421	0,36	13,6	91	1
Total Procesos seleccionados	295.275	-1.621	4.193	6,12	13,0	93	-3
Resto procesos seleccionados (OCDE/RD 1039/2011)⁽¹⁾							
Prótesis rodilla	29.312	-2.349	-2.501	0,61	15,9	105	-14
Cirugía cardíaca valvular	1.676	181	111	0,03	6,9	71	6
By-pass coronario	253	1	0	0,01	1,6	54	9
Histerectomía	5.899	-240	445	0,12	20,7	114	-4
Total resto procesos seleccionados	37.140	-2.407	-1.945	0,77	16,1	105	-12

⁽¹⁾ RD 1039/2011 sobre criterios marco para garantizar un tiempo máximo de acceso a las prestaciones sanitarias del Sistema Nacional de Salud (alguno de los cuales se reporta a la OCDE). Cirugía cardíaca valvular, Cirugía cardíaca coronaria, Cataratas, Prótesis de cadera, Prótesis de rodilla

LISTA DE ESPERA QUIRÚRGICA DEL SNS Evolución Diciembre 2024 - Diciembre 2025

Tiempos medios de espera por especialidades (días)

(en orden descendente situación Dic 25)

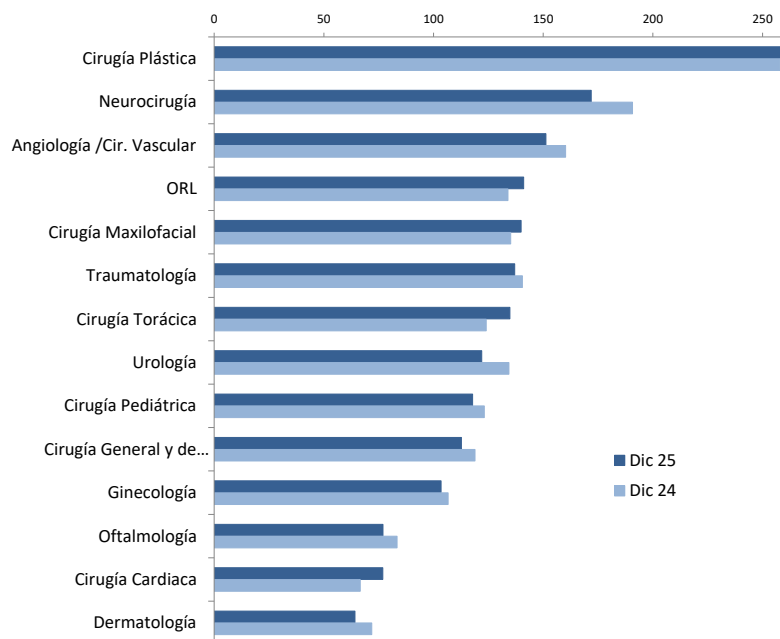

Tiempos medios de espera procesos seleccionados (días)

(en orden descendente situación Dic 25)

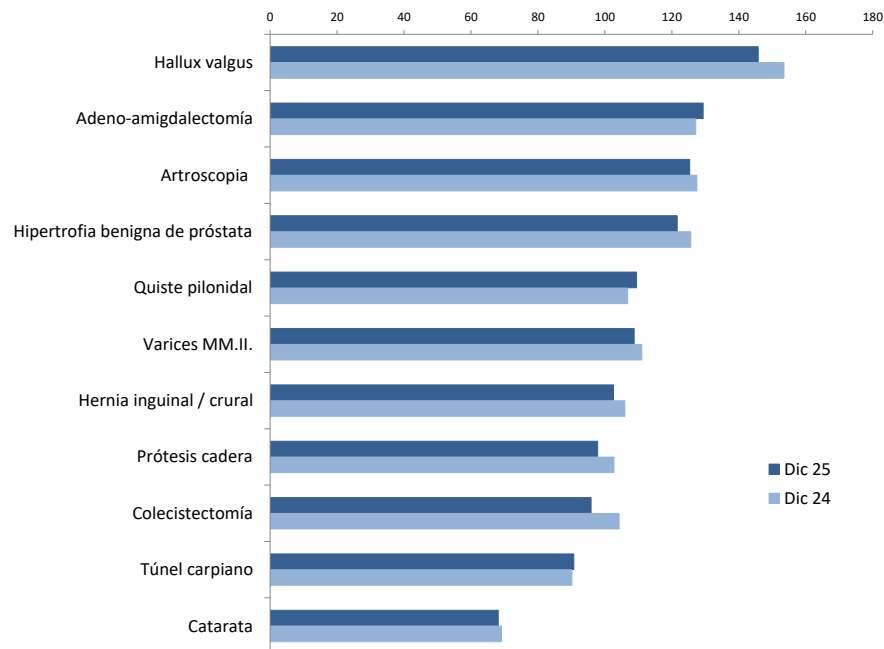

El contenido de los indicadores depende de la información suministrada en origen por cada Comunidad Autónoma. El Ministerio de Sanidad agrega las cifras en un único documento y lo publica como indica la normativa, siendo responsabilidad de cada administración autonómica la fidelidad de los datos respecto a su realidad asistencial y el cumplimiento de los criterios de cómputo vigentes.

Fuente: Sistema de Información de listas de espera del SNS (SISLE-SNS) RD 605/2003
Secretaría General de Salud Digital, Información e Innovación del SNS - S.G.Información Sanitaria

LISTA DE ESPERA QUIRÚRGICA DEL SNS

Evolución Diciembre 2022 - Diciembre 2025

Pacientes en espera estructural, tiempo medio de espera y porcentaje de pacientes en espera más de 6 meses

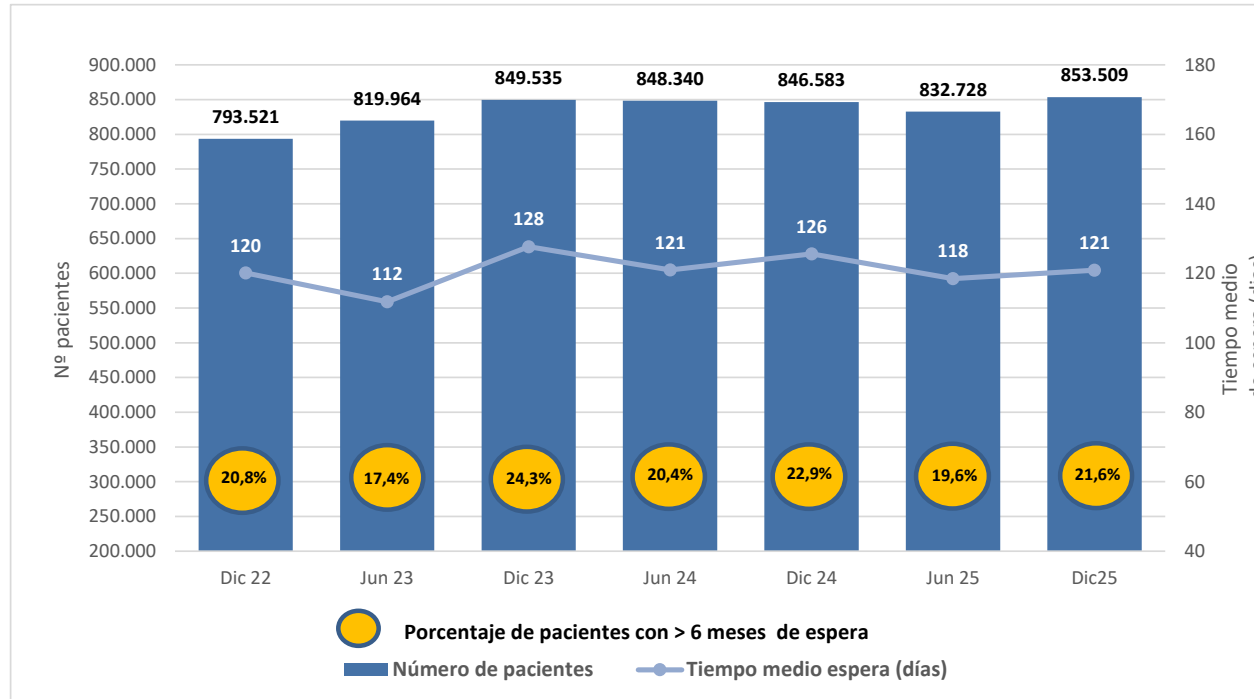

El contenido de los indicadores depende de la información suministrada en origen por cada Comunidad Autónoma. El Ministerio de Sanidad agrega las cifras en un único documento y lo publica como indica la normativa, siendo responsabilidad de cada administración autonómica la fidelidad de los datos respecto a su realidad asistencial y el cumplimiento de los criterios de cómputo vigentes.

Fuente: Sistema de Información de listas de espera del SNS (SISLE-SNS) RD 605/2003
 Secretaría General de Salud Digital, Información e Innovación del SNS - S.G.Información Sanitaria

LISTA DE ESPERA QUIRÚRGICA DEL SNS

Evolución Actividad procedente de Lista de Espera. Año 2019 -2025 (Año completo)

	Año 2019	Año 2020	Año 2021	Año 2022	Año 2023	Año 2024	Año 2025
Número total de entradas	2.469.230	1.858.593	2.350.674	2.544.782	2.685.984	2.812.253	2.806.493
Tasa entradas por 1.000 habitantes	57,2	43,0	54,0	57,6	60,1	59,1	58,2
Número salidas por intervención programada	2.050.146	1.575.087	1.876.195	2.028.463	2.174.248	2.283.465	2.289.682
Total salidas en el período	2.462.897	1.959.098	2.295.033	2.461.119	2.659.349	2.949.294	2.818.681
Índice de entradas/salidas	1,00	0,95	1,02	1,03	1,01	0,95	1,00
Población protegida (*)	45.405.822	45.498.937	45.924.153	46.414.971	46.910.884	47.554.907	48.246.242

(*) Población protegida Base de datos de Tarjeta Sanitaria

Se han subsanado en la serie algunos datos incorrectos de años previos

SITUACIÓN DE LA LISTA DE ESPERA QUIRÚRGICA DEL SNS
DATOS A 31 DE DICIEMBRE DE 2025

Distribución por comunidades autónomas

Comunidad Autónoma	Total de pacientes pendientes	Tasa por 1000 hab.	Pacientes con más de 6 meses de espera	Porcentaje de pacientes con más de 6 meses	Tiempo medio de espera (días)
ANDALUCÍA	199.950	23,51	64.302	32,2	173
ARAGON	25.783	18,71	5.593	21,7	132
PDO DE ASTURIAS	22.402	22,12	2.336	10,4	91
BALEARES	17.075	13,62	3.832	22,4	105
CANARIAS	32.131	14,59	5.575	17,4	106
CANTABRIA	14.490	24,92	3.799	26,2	137
CASTILLA Y LEON	24.786	10,57	3.420	13,8	87
CASTILLA-LA MANCHA	36.260	18,06	5.984	16,5	92
CATALUÑA	197.768	24,84	63.228	32,0	142
COMUNIDAD VALENCIANA	51.600	9,91	8.309	16,1	88
EXTREMADURA	22.404	21,96	5.178	23,1	135
GALICIA	49.554	18,82	2.810	5,7	73
MADRID	80.525	11,23	657	0,8	50
MURCIA	34.197	21,52	6.612	19,3	103
C. FORAL DE NAVARRA	10.861	16,08	1.817	16,7	96
PAÍS VASCO	24.069	10,81	544	2,3	64
RIOJA	7.822	23,80	504	6,4	78
CEUTA	931	12,12	141	15,1	94
MELILLA	901	12,73	74	8,2	82
TOTAL	853.509	17,69	184.715	21,6	121

Lista de Espera Quirúrgica. SNS. Numero de Pacientes por 1000 habitantes

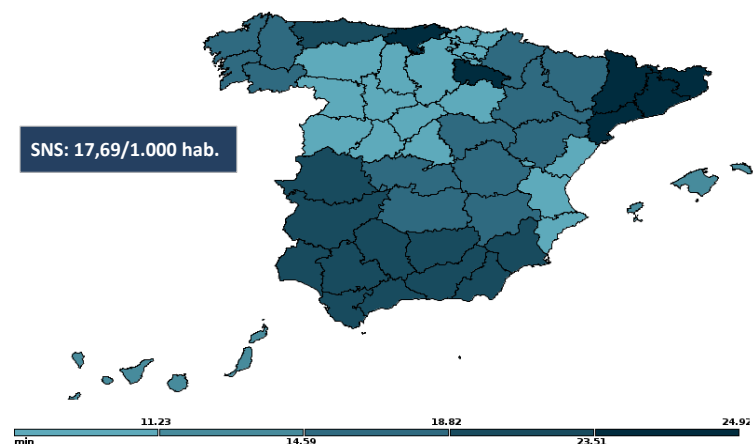

Lista de Espera Quirúrgica. SNS. Tiempo medio de espera (días).

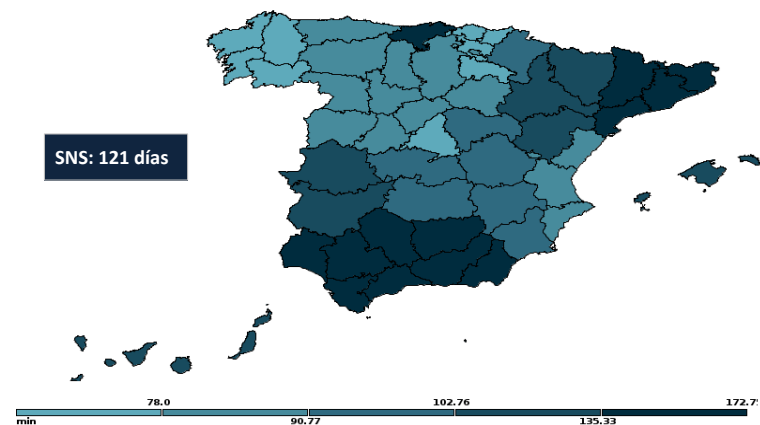

El contenido de los indicadores depende de la información suministrada en origen por cada Comunidad Autónoma. El Ministerio de Sanidad agrega las cifras en un único documento y lo publica como indica la normativa, siendo responsabilidad de cada administración autonómica la fidelidad de los datos respecto a su realidad asistencial y el cumplimiento de los criterios de cómputo vigentes.

**SITUACIÓN DE LA LISTA DE ESPERA QUIRÚRGICA DEL SNS
DATOS A 31 DE DICIEMBRE DE 2025 - Distribución por Comunidades Autónomas**

Número de pacientes en espera estructural

Comunidad Autónoma	Cirugía General y de Digestivo	Ginecología	Oftalmología	ORL	Traumatología	Urología	Cirugía Cardíaca	Angiología /Cir. Vascular	Cirugía Maxilofacial	Cirugía Pediátrica	Cirugía Plástica	Cirugía Torácica	Neurocirugía	Dermatología	TOTAL
ANDALUCÍA	31.891	7.681	38.441	16.014	42.247	18.700	1.463	4.431	12.591	3.406	7.977	955	3.850	10.303	199.950
ARAGON	4.721	702	6.456	2.084	5.327	2.841	38	1.129	362	309	634	82	940	158	25.783
PDO DE ASTURIAS	3.498	599	6.080	1.232	5.616	1.503	43	609	298	263	1.651	20	327	663	22.402
BALEARES	4.550	692	2.867	1.786	3.874	1.408	83	347	298	324	178	51	182	435	17.075
CANARIAS	4.951	1.283	6.307	3.119	8.592	2.467	175	1.018	464	327	1.398	188	1.818	24	32.131
CANTABRIA	2.432	380	3.228	1.008	4.706	1.096	12	222	215	176	358	37	592	28	14.490
CASTILLA Y LEON	4.304	961	3.759	3.148	7.647	2.271	114	476	225	297	901	78	461	144	24.786
CASTILLA-LA MANCHA	6.333	1.129	9.094	4.227	8.801	2.772	69	883	591	434	489	14	1.251	173	36.260
CATALUÑA	41.399	8.620	33.041	15.464	46.597	17.642	450	6.874	10.821	4.671	5.295	668	2.942	3.284	197.768
COMUNIDAD VALENCIANA	8.934	2.329	10.279	4.502	12.746	5.439	297	1.342	1.783	1.227	1.292	191	1.174	65	51.600
EXTREMADURA	3.279	1.028	4.043	1.792	6.514	2.332	47	357	485	306	405	155	1.040	621	22.404
GALICIA	8.211	1.365	13.815	3.755	11.438	4.385	212	1.471	648	790	1.350	197	832	1.085	49.554
MADRID	12.190	3.676	17.042	6.302	14.753	7.387	323	2.833	2.879	3.595	2.442	290	1.261	5.552	80.525
MURCIA	6.248	1.079	7.642	2.587	9.811	2.134	115	465	1.094	518	1.014	45	356	1.089	34.197
C. FORAL DE NAVARRA	1.631	214	1.907	1.799	3.518	450	24	300	187	116	453	25	135	102	10.861
PAÍS VASCO	3.694	859	6.653	2.223	6.638	1.262	54	905	611	313	481	58	318	-	24.069
RIOJA	1.099	316	1.904	612	1.522	713	5	187	689	-	45	15	-	715	7.822
CEUTA	157	39	208	230	109	186	-	-	-	-	-	-	-	2	931
MELILLA	227	39	208	140	128	98	-	-	-	-	-	-	8	53	901

Tasas de pacientes en espera por 1000 habitantes

Comunidad Autónoma	Cirugía General y de Digestivo	Ginecología	Oftalmología	ORL	Traumatología	Urología	Cirugía Cardíaca	Angiología /Cir. Vascular	Cirugía Maxilofacial	Cirugía Pediátrica	Cirugía Plástica	Cirugía Torácica	Neurocirugía	Dermatología	TOTAL
ANDALUCÍA	3,75	0,90	4,52	1,88	4,97	2,20	0,17	0,52	1,48	0,40	0,94	0,11	0,45	1,21	23,51
ARAGON	3,43	0,51	4,69	1,51	3,87	2,06	0,03	0,82	0,26	0,22	0,46	0,06	0,68	0,11	18,71
PDO DE ASTURIAS	3,45	0,59	6,00	1,22	5,55	1,48	0,04	0,60	0,29	0,26	1,63	0,02	0,32	0,65	22,12
BALEARES	3,63	0,55	2,29	1,42	3,09	1,12	0,07	0,28	0,24	0,26	0,14	0,04	0,15	0,35	13,62
CANARIAS	2,25	0,58	2,86	1,42	3,90	1,12	0,08	0,46	0,21	0,15	0,63	0,09	0,83	0,01	14,59
CANTABRIA	4,18	0,65	5,55	1,73	8,09	1,88	0,02	0,38	0,37	0,30	0,62	0,06	1,02	0,05	24,92
CASTILLA Y LEON	1,84	0,41	1,60	1,34	3,26	0,97	0,05	0,20	0,10	0,13	0,38	0,03	0,20	0,06	10,57
CASTILLA-LA MANCHA	3,15	0,56	4,53	2,11	4,38	1,38	0,03	0,44	0,29	0,22	0,24	0,01	0,62	0,09	18,06
CATALUÑA	5,20	1,08	4,15	1,94	5,85	2,22	0,06	0,86	1,36	0,59	0,67	0,08	0,37	0,41	24,84
COMUNIDAD VALENCIANA	1,72	0,45	1,97	0,86	2,45	1,04	0,06	0,26	0,34	0,24	0,25	0,04	0,23	0,01	9,91
EXTREMADURA	3,21	1,01	3,96	1,76	6,39	2,29	0,05	0,35	0,48	0,30	0,40	0,15	1,02	0,61	21,96
GALICIA	3,12	0,52	5,25	1,43	4,34	1,67	0,08	0,56	0,25	0,30	0,51	0,07	0,32	0,41	18,82
MADRID	1,70	0,51	2,38	0,88	2,06	1,03	0,05	0,40	0,40	0,50	0,34	0,04	0,18	0,77	11,23
MURCIA	3,93	0,68	4,81	1,63	6,17	1,34	0,07	0,29	0,69	0,33	0,64	0,03	0,22	0,69	21,52
C. FORAL DE NAVARRA	2,42	0,32	2,82	2,66	5,21	0,67	0,04	0,44	0,28	0,17	0,67	0,04	0,20	0,15	16,08
PAIS VASCO	1,66	0,39	2,99	1,00	2,98	0,57	0,02	0,41	0,27	0,14	0,22	0,03	0,14	-	10,81
RIOJA	3,34	0,96	5,79	1,86	4,63	2,17	0,02	0,57	2,10	-	0,14	0,05	-	2,18	23,80
CEUTA	2,04	0,51	2,71	2,99	1,42	2,42	-	-	-	-	-	-	-	0,03	12,12
MELILLA	3,21	0,55	2,94	1,98	1,81	1,39	-	-	-	-	-	-	0,11	0,75	12,73

El contenido de los indicadores depende de la información suministrada en origen por cada Comunidad Autónoma. El Ministerio de Sanidad agrega las cifras en un único documento y lo publica como indica la normativa, siendo responsabilidad de cada administración autonómica la fidelidad de los datos respecto a su realidad asistencial y el cumplimiento de los criterios de cómputo vigentes.

SITUACIÓN DE LA LISTA DE ESPERA QUIRÚRGICA DEL SNS
DATOS A 31 DE DICIEMBRE DE 2025 - Distribución por Comunidades Autónomas

Tiempo medio de espera

Comunidad Autónoma	Cirugía General y de Digestivo	Ginecología	Oftalmología	ORL	Traumatología	Urología	Cirugía Cardíaca	Angiología /Cir. Vascular	Cirugía Maxilofacial	Cirugía Pediátrica	Cirugía Plástica	Cirugía Torácica	Neurocirugía	Dermatología	TOTAL
ANDALUCÍA	149	175	95	212	187	172	98	347	162	191	525	247	209	66	173
ARAGON	92	48	92	185	163	122	55	115	78	103	323	58	341	59	132
PDO DE ASTURIAS	86	56	85	95	115	82	29	75	95	75	81	24	68	64	91
BALEARES	153	89	88	130	138	93	80	120	86	83	73	55	104	73	105
CANARIAS	73	57	77	103	137	93	73	81	112	83	187	77	176	29	106
CANTABRIA	118	63	82	160	188	93	27	87	142	79	285	58	151	77	137
CASTILLA Y LEON	74	57	48	93	112	107	80	64	82	53	112	104	71	32	87
CASTILLA-LA MANCHA	80	90	48	130	104	106	78	126	143	105	127	36	159	76	92
CATALUÑA	150	122	92	166	154	143	59	150	159	139	226	133	191	89	142
COMUNIDAD VALENCIANA	66	73	55	115	99	111	63	85	96	147	152	98	128	77	88
EXTREMADURA	103	67	68	92	192	136	93	242	248	59	227	78	242	48	135
GALICIA	64	48	68	97	88	65	65	53	80	62	76	48	89	42	73
MADRID	44	47	44	55	54	48	46	58	58	63	57	30	61	44	50
MURCIA	99	80	89	109	113	96	73	77	114	59	175	46	124	96	103
C. FORAL DE NAVARRA	68	65	56	120	117	55	27	89	107	46	173	99	123	52	96
PAÍS VASCO	56	38	57	71	78	55	37	72	64	67	74	22	71	-	64
RIOJA	64	74	73	77	91	78	29	48	93	-	87	37	-	78	78
CEUTA	47	75	63	135	70	138	-	-	-	-	-	-	-	0	94
MELILLA	76	59	77	125	97	57	-	-	-	-	-	-	76	45	82

Porcentaje de pacientes con más de seis meses de espera

Comunidad Autónoma	Cirugía General y de Digestivo	Ginecología	Oftalmología	ORL	Traumatología	Urología	Cirugía Cardíaca	Angiología /Cir. Vascular	Cirugía Maxilofacial	Cirugía Pediátrica	Cirugía Plástica	Cirugía Torácica	Neurocirugía	Dermatología	TOTAL
ANDALUCÍA	28,1	35,7	14,3	46,6	39,2	36,0	18,6	53,1	34,2	41,4	67,7	35,3	49,2	3,5	32,16
ARAGON	10,4	2,0	8,5	41,9	33,4	21,8	5,3	25,8	5,0	16,5	51,7	4,9	60,7	2,5	21,69
PDO DE ASTURIAS	8,4	0,0	8,2	9,0	20,8	11,8	0,0	1,6	15,4	0,0	1,5	0,0	0,0	1,2	10,43
BALEARES	33,7	11,8	10,2	26,1	28,2	14,8	1,2	17,6	7,7	4,0	1,7	0,0	12,6	7,4	22,44
CANARIAS	7,8	4,2	9,0	17,5	25,1	12,6	1,7	8,2	21,8	8,0	40,0	10,1	41,7	0,0	17,35
CANTABRIA	23,3	2,1	6,5	40,1	42,0	12,3	0,0	10,8	37,2	5,7	56,7	2,7	29,9	14,3	26,22
CASTILLA Y LEON	10,6	2,5	1,8	11,0	23,0	21,2	7,0	4,6	9,8	1,0	22,5	25,6	1,3	0,0	13,80
CASTILLA-LA MANCHA	8,5	11,1	10,2	33,2	13,7	19,0	0,0	31,1	42,6	18,0	22,7	0,0	42,9	3,5	16,50
CATALUÑA	36,3	27,6	9,6	43,1	35,6	34,0	5,1	38,9	41,2	34,6	49,7	28,7	45,4	14,4	31,97
COMUNIDAD VALENCIANA	9,3	9,8	5,2	27,0	20,3	20,6	6,7	11,8	16,4	36,6	36,4	23,0	29,9	15,4	16,10
EXTREMADURA	16,5	4,2	3,9	14,9	35,8	25,9	10,6	52,1	53,0	1,3	41,5	17,4	56,1	1,1	23,11
GALICIA	3,6	0,0	0,5	15,2	13,1	3,9	0,5	0,5	10,8	0,3	1,8	0,0	12,1	0,0	5,67
MADRID	0,2	0,4	0,3	0,3	1,9	1,1	0,3	0,6	1,6	1,8	0,5	0,0	2,1	0,7	0,82
MURCIA	17,1	10,0	13,3	21,7	24,7	18,5	7,0	10,3	24,5	0,2	42,1	0,0	30,6	15,7	19,34
C. FORAL DE NAVARRA	8,7	7,0	0,5	27,3	23,6	5,6	0,0	15,7	21,9	0,9	39,3	4,0	25,2	0,0	16,73
PAÍS VASCO	0,5	0,0	0,1	0,3	6,6	0,2	0,0	5,9	1,0	0,3	1,0	0,0	2,8	-	2,26
RIOJA	3,7	3,5	6,5	2,3	13,0	7,0	0,0	0,0	2,8	-	15,6	0,0	-	5,7	6,44
CEUTA	0,0	0,0	0,5	33,9	0,9	32,8	-	-	-	-	-	-	-	0,0	15,15
MELILLA	2,2	0,0	6,3	22,9	15,6	3,1	-	-	-	-	-	-	12,5	0,0	8,21

El contenido de los indicadores depende de la información suministrada en origen por cada Comunidad Autónoma. El Ministerio de Sanidad agrega las cifras en un único documento y lo publica como indica la normativa, siendo responsabilidad de cada administración autonómica la fidelidad de los datos respecto a su realidad asistencial y el cumplimiento de los criterios de cómputo vigentes.

**SITUACIÓN DE LA LISTA DE ESPERA QUIRÚRGICA DEL SNS
DATOS A 31 DE DICIEMBRE DE 2025**

Distribución por comunidades autónomas. Procesos seleccionados (RD 605/2003)

Comunidad Autónoma	Total de pacientes pendientes	Tasa por 1000 hab.	Porcentaje de pacientes con más de 6 meses	Tiempo medio de espera (días)	Lista de Espera Quirúrgica (procesos seleccionados). SNS. Num. Pacientes/1000 hab.
ANDALUCÍA	54.824	6,46	11,8	91	<p>SNS: 6,12/1.000 hab.</p>
ARAGON	10.180	7,39	13,8	107	
PDO DE ASTURIAS	9.634	9,52	9,1	89	
BALEARES	5.449	4,36	23,1	126	
CANARIAS	10.986	5,00	11,3	87	
CANTABRIA	4.889	8,40	13,2	101	
CASTILLA Y LEON	8.644	3,68	10,3	75	
CASTILLA-LA MANCHA	15.334	7,63	11,2	108	
CATALUÑA	69.124	8,67	25,7	129	
COMUNIDAD VALENCIANA	18.894	3,61	6,1	57	
EXTREMADURA	6.408	6,28	15,3	103	
GALICIA	22.708	8,63	2,7	70	
MADRID	26.069	3,63	0,4	47	
MURCIA	13.811	8,67	16,1	96	
C. FORAL DE NAVARRA	4.632	6,85	12,7	84	
PAÍS VASCO	10.357	4,67	1,1	61	
RIOJA	2.660	8,11	7,2	82	
CEUTA	338	4,41	3,3	66	
MELILLA	334	4,72	6,6	80	
TOTAL	295.275	6,12	13,0	93	<p>SNS: 93 días</p>

El contenido de los indicadores depende de la información suministrada en origen por cada Comunidad Autónoma. El Ministerio de Sanidad agrega las cifras en un único documento y lo publica como indica la normativa, siendo responsabilidad de cada administración autonómica la fidelidad de los datos respecto a su realidad asistencial y el cumplimiento de los criterios de cómputo vigentes.

**SITUACIÓN DE LA LISTA DE ESPERA QUIRÚRGICA DEL SNS
DATOS A 31 DE DICIEMBRE DE 2025 - Distribución por Comunidades Autónomas**

Número de pacientes de procesos seleccionados en espera estructural (RD 605/2003, RD 1039/2011, OCDE)(1)

Comunidad Autónoma	Catarata	Hernia inguinal / crural	Prótesis cadera	Artroscopia	Varices MM.II.	Colecistec-tomía	Hallux valgus	Adeno-amigdalectomía	Hipertrofia benigna de próstata	Quiste pilonidal	Túnel carpiano	Prótesis rodilla	Cirugía cardíaca valvular	By-pass coronario	Histerectomía
ANDALUCÍA	24.307	7.537	2.140	2.852	1.929	2.943	3.393	3.386	1.839	1.904	2.594	6.958	455	34	1.716
ARAGON	5.245	1.199	548	457	535	638	313	300	415	186	344	911	21	5	72
PDO DE ASTURIAS	4.752	837	897	765	498	321	319	241	267	135	602	1.115	35	4	94
BALEARES	1.563	876	310	483	112	824	60	382	392	145	302	570	19	51	84
CANARIAS	4.258	1.071	702	595	741	762	344	1.075	560	20	858	1.307	105	23	248
CANTABRIA	2.517	436	443	115	105	276	100	251	177	99	370	640	7	1	73
CASTILLA Y LEON	2.710	1.136	851	553	369	574	914	596	354	219	368	1.093	105	5	235
CASTILLA-LA MANCHA	8.557	1.588	663	302	274	944	107	1.435	882	-	582	1.163	57	2	246
CATALUÑA	22.725	9.875	2.733	4.119	5.696	4.735	3.664	5.212	3.936	1.719	4.710	5.271	175	48	1.446
COMUNIDAD VALENCIANA	7.545	2.458	1.118	1.695	777	1.203	750	1.269	639	481	959	1.747	196	20	368
EXTREMADURA	2.713	710	430	410	100	401	504	346	281	86	427	1.583	19	-	80
GALICIA	12.021	2.038	1.410	835	1.155	1.161	400	1.158	819	419	1.292	1.786	147	17	231
MADRID	11.069	4.611	941	697	2.077	1.400	943	862	1.315	521	1.633	2.006	164	17	609
MURCIA	5.517	1.395	686	1.112	370	895	832	781	434	450	1.339	1.266	89	16	236
C. FORAL DE NAVARRA	1.725	411	386	494	49	380	208	495	101	47	336	538	41	-	63
PAÍS VASCO	5.450	1.175	882	283	305	527	12	628	492	47	556	1.156	37	9	61
RIOJA	1.211	224	104	220	186	107	202	145	145	42	74	202	4	1	37
CEUTA	167	66	6	11	2	29	7	29	-	5	16	-	-	-	-
MELILLA	143	32	6	33	-	40	13	33	2	17	15	-	-	-	-

Número de pacientes de procesos seleccionados en espera estructural (RD 605/2003, RD 1039/2011, OCDE)(1)

Comunidad Autónoma	Catarata	Hernia inguinal / crural	Prótesis cadera	Artroscopia	Varices MM.II.	Colecistec-tomía	Hallux valgus	Adeno-amigdalectomía	Hipertrofia benigna de próstata	Quiste pilonidal	Túnel carpiano	Prótesis rodilla	Cirugía cardíaca valvular	By-pass coronario	Histerectomía
ANDALUCÍA	2,86	0,89	0,25	0,34	0,23	0,35	0,40	0,40	0,22	0,22	0,30	0,82	0,05	0,00	0,20
ARAGON	3,81	0,87	0,40	0,33	0,39	0,46	0,23	0,22	0,30	0,13	0,25	0,66	0,02	0,00	0,05
PDO DE ASTURIAS	4,69	0,83	0,89	0,76	0,49	0,32	0,32	0,24	0,26	0,13	0,59	1,10	0,03	0,00	0,09
BALEARES	1,25	0,70	0,25	0,39	0,09	0,66	0,05	0,30	0,31	0,12	0,24	0,45	0,02	0,04	0,07
CANARIAS	1,93	0,49	0,32	0,27	0,34	0,35	0,16	0,49	0,25	0,01	0,39	0,59	0,05	0,01	0,11
CANTABRIA	4,33	0,75	0,76	0,20	0,18	0,47	0,17	0,43	0,30	0,17	0,64	1,10	0,01	0,00	0,13
CASTILLA Y LEON	1,16	0,48	0,36	0,24	0,16	0,24	0,39	0,25	0,15	0,09	0,16	0,47	0,04	0,00	0,10
CASTILLA-LA MANCHA	4,26	0,79	0,33	0,15	0,14	0,47	0,05	0,71	0,44	-	0,29	0,58	0,03	0,00	0,12
CATALUÑA	2,85	1,24	0,34	0,52	0,72	0,59	0,46	0,65	0,49	0,22	0,59	0,66	0,02	0,01	0,18
COMUNIDAD VALENCIANA	1,45	0,47	0,21	0,33	0,15	0,23	0,14	0,24	0,12	0,09	0,18	0,34	0,04	0,00	0,07
EXTREMADURA	2,66	0,70	0,42	0,40	0,10	0,39	0,49	0,34	0,28	0,08	0,42	1,55	0,02	-	0,08
GALICIA	4,57	0,77	0,54	0,32	0,44	0,44	0,15	0,44	0,31	0,16	0,49	0,68	0,06	0,01	0,09
MADRID	1,54	0,64	0,13	0,10	0,29	0,20	0,13	0,12	0,18	0,07	0,23	0,28	0,02	0,00	0,08
MURCIA	3,47	0,88	0,43	0,70	0,23	0,56	0,52	0,49	0,27	0,28	0,84	0,80	0,06	0,01	0,15
C. FORAL DE NAVARRA	2,55	0,61	0,57	0,73	0,07	0,56	0,31	0,73	0,15	0,07	0,50	0,80	0,06	-	0,09
PAÍS VASCO	2,45	0,53	0,40	0,13	0,14	0,24	0,01	0,28	0,22	0,02	0,25	0,52	0,02	0,00	0,03
RIOJA	3,69	0,68	0,32	0,67	0,57	0,33	0,61	0,44	0,44	0,13	0,23	0,61	0,01	0,00	0,11
CEUTA	2,17	0,86	0,08	0,14	0,03	0,38	0,09	0,38	-	0,07	0,21	-	-	-	-
MELILLA	2,02	0,45	0,08	0,47	-	0,57	0,18	0,47	0,03	0,24	0,21	-	-	-	-

(1) RD 1039/2011 sobre criterios marco para garantizar un tiempo máximo de acceso a las prestaciones sanitarias del Sistema Nacional de Salud (alguno de los cuales se reporta a OCDE). Cirugía cardíaca valvular, Cirugía cardíaca coronaria, Cataratas, Prótesis de Cadera, Prótesis de rodilla.

El contenido de los indicadores depende de la información suministrada en origen por cada Comunidad Autónoma. El Ministerio de Sanidad agrega las cifras en un único documento y lo publica como indica la normativa, siendo responsabilidad de cada administración autonómica la fidelidad de los datos respecto a su realidad asistencial y el cumplimiento de los criterios de cómputo vigentes.

**SITUACIÓN DE LA LISTA DE ESPERA QUIRÚRGICA DEL SNS
DATOS A 31 DE DICIEMBRE DE 2025 - Distribución por Comunidades Autónomas**

Número de pacientes de procesos seleccionados en espera estructural (RD 605/2003, RD 1039/2011, OCDE)(1)

Comunidad Autónoma	Catarata	Hernia inguinal / crural	Prótesis cadera	Artroscopia	Varices MM.II.	Colecistec-tomía	Hallux valgus	Adeno-amigdalectomía	Hipertrofia benigna de próstata	Quiste pilonidal	Túnel carpiano	Prótesis rodilla	Cirugía cardíaca valvular	By-pass coronario	Histerectomía
ANDALUCÍA	60	114	95	124	97	71	194	124	121	133	70	111	107	62	167
ARAGON	85	83	132	213	121	119	171	179	187	81	99	160	52	36	53
PDO DE ASTURIAS	80	91	121	107	82	83	108	94	107	103	77	123	29	19	62
BALEARES	92	145	141	128	94	175	115	130	96	139	131	160	71	81	90
CANARIAS	74	65	102	134	80	76	124	114	128	55	75	111	76	68	67
CANTABRIA	77	107	142	208	73	92	165	125	115	94	147	152	25	63	67
CASTILLA Y LEON	42	64	108	116	72	78	121	92	91	70	57	101	81	65	61
CASTILLA-LA MANCHA	110	82	85	113	130	78	120	147	133	-	78	85	80	71	95
CATALUÑA	76	162	90	156	163	139	169	168	164	152	146	94	35	21	140
COMUNIDAD VALENCIANA	39	54	81	91	52	59	50	118	62	49	39	75	60	58	83
EXTREMADURA	66	76	145	216	86	116	182	87	205	70	77	157	97	-	83
GALICIA	68	60	82	84	54	66	78	95	82	60	64	77	65	53	51
MADRID	41	48	55	50	62	40	53	54	58	44	45	63	48	40	49
MURCIA	81	101	133	113	75	109	114	126	115	87	81	124	67	73	74
C. FORAL DE NAVARRA	58	53	117	110	82	111	101	129	64	51	85	147	33	-	46
PAÍS VASCO	57	59	80	77	63	48	61	75	53	58	57	86	41	27	48
RIOJA	90	60	73	79	51	58	120	93	68	76	48	74	35	8	74
CEUTA	63	50	103	61	52	47	51	136	-	46	64	-	-	-	-
MELILLA	67	86	107	109	-	75	62	121	40	68	83	-	-	-	-

Número de pacientes de procesos seleccionados en espera estructural (RD 605/2003, RD 1039/2011, OCDE)(1)

Comunidad Autónoma	Catarata	Hernia inguinal / crural	Prótesis cadera	Artroscopia	Varices MM.II.	Colecistec-tomía	Hallux valgus	Adeno-amigdalectomía	Hipertrofia benigna de próstata	Quiste pilonidal	Túnel carpiano	Prótesis rodilla	Cirugía cardíaca valvular	By-pass coronario	Histerectomía
ANDALUCIA	1,3	18,9	12,4	23,4	13,7	5,3	40,5	26,4	24,8	27,3	4,4	18,5	19,6	8,8	34,7
ARAGON	4,6	6,4	22,3	47,0	26,7	18,0	38,0	44,0	41,0	4,3	16,9	30,8	0,0	0,0	2,8
PDO DE ASTURIAS	6,2	8,6	23,5	15,9	2,0	1,9	17,2	7,1	21,7	15,6	0,8	22,2	0,0	0,0	0,0
BALEARES	11,6	29,6	28,4	24,2	0,0	42,6	25,0	24,6	12,2	29,7	21,5	36,1	0,0	0,0	7,1
CANARIAS	7,8	4,7	15,0	25,0	6,5	7,9	17,7	23,1	22,1	0,0	7,2	17,4	1,9	0,0	7,7
CANTABRIA	2,9	19,3	28,9	47,8	9,5	12,0	33,0	23,1	23,2	13,1	31,4	34,5	0,0	0,0	4,1
CASTILLA Y LEON	0,5	7,6	20,0	25,7	5,7	14,5	28,3	8,6	12,1	5,5	3,5	18,2	7,6	0,0	3,8
CASTILLA-LA MANCHA	10,1	1,8	2,3	14,2	24,1	1,7	13,1	32,5	23,5	-	0,2	1,5	0,0	0,0	11,4
CATALUÑA	0,5	41,2	5,2	40,5	44,1	31,5	41,8	45,1	40,7	37,8	35,3	6,3	0,0	0,0	33,6
COMUNIDAD VALENCIANA	0,4	5,0	12,8	16,5	2,2	7,1	3,7	30,3	6,1	2,5	0,8	10,6	5,1	5,0	13,3
EXTREMADURA	2,1	8,9	35,1	48,8	4,0	18,0	44,2	12,1	48,8	4,7	6,6	34,9	10,5	-	7,5
GALICIA	0,2	1,9	9,1	10,7	0,1	4,4	6,5	13,1	8,2	1,7	2,1	7,7	0,0	0,0	0,0
MADRID	0,2	0,2	1,8	1,4	0,3	0,0	1,5	0,0	1,4	0,2	0,1	4,6	0,6	0,0	0,3
MURCIA	9,4	17,6	34,1	25,8	7,3	20,8	25,1	29,8	22,4	10,0	10,4	29,0	3,4	0,0	5,9
C. FORAL DE NAVARRA	0,5	1,5	24,9	20,4	14,3	29,5	15,4	34,9	4,0	2,1	13,7	35,5	0,0	-	3,2
PAÍS VASCO	0,1	0,7	7,8	6,4	1,6	0,0	0,0	0,0	0,0	0,0	1,4	8,4	0,0	0,0	0,0
RIOJA	8,8	1,3	5,8	5,9	0,0	0,0	22,3	2,8	8,3	0,0	2,7	4,5	0,0	0,0	2,7
CEUTA	0,0	0,0	0,0	0,0	0,0	0,0	0,0	37,9	-	0,0	0,0	-	-	-	-
MELILLA	3,5	0,0	16,7	18,2	-	0,0	0,0	27,3	0,0	0,0	6,7	-	-	-	-

(1) RD 1039/2011 sobre criterios marco para garantizar un tiempo máximo de acceso a las prestaciones sanitarias del Sistema Nacional de Salud (alguno de los cuales se reporta a la OCDE). Cirugía cardíaca valvular, Cirugía cardíaca coronaria, Cataratas, Prótesis de cadera, Próte

El contenido de los indicadores depende de la información suministrada en origen por cada Comunidad Autónoma. El Ministerio de Sanidad agrega las cifras en un único documento y lo publica como indica la normativa, siendo responsabilidad de cada administración autonómica la fidelidad de los datos respecto a su realidad asistencial y el cumplimiento de los criterios de cómputo vigentes.

SITUACIÓN DE LA LISTA DE ESPERA DE CONSULTAS DEL SNS
DATOS A 31 DE DICIEMBRE DE 2025

Distribución por comunidades autónomas

Comunidad Autónoma	Tasa por 1000 hab.	Tiempo medio de espera (días)	Porcentaje de citas >60 días*	Lista de Espera de Consultas. SNS. Numero de Pacientes por 1000 habitantes
ANDALUCÍA	100,27	136	57,1	
ARAGON	90,33	138	73,0	
PDO DE ASTURIAS	115,03	103	58,5	
BALEARES	72,30	71	44,4	
CANARIAS	65,25	162	89,9	
CANTABRIA	64,20	61	42,7	
CASTILLA Y LEON	78,93	102	55,2	
CASTILLA-LA MANCHA	26,29	64	65,6	
CATALUÑA	64,00	120	72,3	
COMUNIDAD VALENCIANA	83,35	95	53,7	
EXTREMADURA	90,46	112	53,0	
GALICIA	77,94	63	41,3	
MADRID	134,69	68	63,5	
MURCIA	70,53	89	81,9	
C. FORAL DE NAVARRA	90,58	152	57,6	
PAÍS VASCO	33,96	49	69,2	
RIOJA	25,81	32	53,0	
CEUTA	57,04	72	84,5	
MELILLA	13,26	16	12,0	
TOTAL	84,42	102	61,5	

*Se incluyen pacientes sin cita asignada, que en el momento del corte superaban los 60 días en el registro

El contenido de los indicadores depende de la información suministrada en origen por cada Comunidad Autónoma. El Ministerio de Sanidad agrega las cifras en un único documento y lo publica como indica la normativa, siendo responsabilidad de cada administración autonómica la fidelidad de los datos respecto a su realidad asistencial y el cumplimiento de los criterios de cómputo vigentes.

**SITUACIÓN DE LA LISTA DE ESPERA DE CONSULTAS EXTERNAS EN EL SNS
DATOS A 31 DE DICIEMBRE DE 2025**

Total primeras consultas en especialidades incluidas en el RD 605/2003

	Pacientes pendientes por 1.000 hab.	Porcentaje con más de sesenta días de espera*	Tiempo medio de espera (días)
Ginecología	4,39	48,7	64
Oftalmología	11,45	67,5	107
Traumatología	13,64	68,9	132
Dermatología	6,76	70,9	127
ORL	7,13	64,7	107
Neurología	4,24	67,3	109
C.Gral y A.Digestivo	3,14	45,1	61
Urología	3,58	54,1	94
Digestivo	3,44	54,8	81
Cardiología	2,14	49,2	68

*Se incluyen pacientes sin cita asignada, que en el momento del corte superaban los 60 días en el registro

**SITUACIÓN DE LA LISTA DE ESPERA DE CONSULTAS DEL SNS
DATOS A 31 DE DICIEMBRE DE 2025 - Distribución por Comunidades Autónomas**

Número de pacientes en espera estructural

Comunidad Autónoma	Ginecología	Oftalmología	Traumatología	Dermatología	ORL	Neurología	Cir. Gral y A. Digestivo	Urología	Digestivo	Cardiología	TOTAL
ANDALUCÍA	50.095	115.297	138.423	42.761	64.399	51.066	34.181	39.525	46.508	20.754	852.889
ARAGON	10.828	30.563	18.693	17.947	23.392	6.620	3.983	3.479	2.317	3.679	124.482
PDO DE ASTURIAS	3.216	19.745	27.164	11.118	5.600	6.768	6.286	6.367	1.917	5.284	116.483
BALEARES	8.185	8.262	17.679	7.400	7.098	5.965	2.419	5.343	5.046	3.481	90.670
CANARIAS	4.540	29.123	12.013	24.746	17.792	6.259	2.305	4.170	2.350	4.107	143.744
CANTABRIA	1.803	2.641	5.572	2.984	3.218	1.131	1.102	1.443	2.171	1.506	37.331
CASTILLA Y LEON	7.996	38.956	34.440	10.291	17.701	6.710	6.557	8.925	6.370	6.287	185.112
CASTILLA-LA MANCHA	2.044	12.975	4.844	-	12.003	3.284	586	1.670	4.013	1.740	52.788
CATALUÑA	9.662	64.368	93.072	29.262	56.670	20.699	27.708	21.358	14.024	10.358	509.602
COMUNIDAD VALENCIANA	22.122	64.247	56.736	52.823	29.535	20.023	20.904	18.692	16.245	13.716	434.023
EXTREMADURA	2.303	11.273	14.501	12.890	8.360	5.814	2.954	3.396	3.793	1.868	92.290
GALICIA	10.999	32.404	44.270	8.973	17.425	11.062	9.944	11.307	3.535	2.899	205.248
MADRID	67.251	89.170	143.308	79.540	62.172	50.161	23.857	34.756	48.426	22.802	965.548
MURCIA	3.372	18.318	16.511	11.408	6.840	4.165	2.967	5.953	4.155	2.097	112.064
C. FORAL DE NAVARRA	2.055	4.215	15.106	5.008	3.105	1.370	1.851	1.979	2.569	606	61.166
PAÍS VASCO	5.180	8.897	13.931	7.665	7.893	2.972	2.933	3.647	2.369	1.899	75.612
RIOJA	203	285	1.369	788	464	529	667	461	84	132	8.481
CEUTA	16	1.742	36	260	191	106	93	81	134	153	4.383
MELILLA	6	80	361	90	51	45	8	35	49	19	938

Pacientes por 1000 habitantes

Comunidad Autónoma	Ginecología	Oftalmología	Traumatología	Dermatología	ORL	Neurología	C. Gral y A. Digestivo	Urología	Digestivo	Cardiología	TOTAL
ANDALUCÍA	5,89	13,55	16,27	5,03	7,57	6,00	4,02	4,65	5,47	2,44	100,27
ARAGON	7,86	22,18	13,57	13,02	16,98	4,80	2,89	2,52	1,68	2,67	90,33
PDO DE ASTURIAS	3,18	19,50	26,83	10,98	5,53	6,68	6,21	6,29	1,89	5,22	115,03
BALEARES	6,53	6,59	14,10	5,90	5,66	4,76	1,93	4,26	4,02	2,78	72,30
CANARIAS	2,06	13,22	5,45	11,23	8,08	2,84	1,05	1,89	1,07	1,86	65,25
CANTABRIA	3,10	4,54	9,58	5,13	5,53	1,95	1,90	2,48	3,73	2,59	64,20
CASTILLA Y LEON	3,41	16,61	14,69	4,39	7,55	2,86	2,80	3,81	2,72	2,68	78,93
CASTILLA-LA MANCHA	1,02	6,46	2,41	-	5,98	1,64	0,29	0,83	2,00	0,87	26,29
CATALUÑA	1,21	8,08	11,69	3,68	7,12	2,60	3,48	2,68	1,76	1,30	64,00
COMUNIDAD VALENCIANA	4,25	12,34	10,90	10,14	5,67	3,85	4,01	3,59	3,12	2,63	83,35
EXTREMADURA	2,26	11,05	14,21	12,63	8,19	5,70	2,90	3,33	3,72	1,83	90,46
GALICIA	4,18	12,31	16,81	3,41	6,62	4,20	3,78	4,29	1,34	1,10	77,94
MADRID	9,38	12,44	19,99	11,10	8,67	7,00	3,33	4,85	6,76	3,18	134,69
MURCIA	2,12	11,53	10,39	7,18	4,30	2,62	1,87	3,75	2,61	1,32	70,53
C. FORAL DE NAVARRA	3,04	6,24	22,37	7,42	4,60	2,03	2,74	2,93	3,80	0,90	90,58
PAÍS VASCO	2,33	4,00	6,26	3,44	3,55	1,33	1,32	1,64	1,06	0,85	33,96
RIOJA	0,62	0,87	4,17	2,40	1,41	1,61	2,03	1,40	0,26	0,40	25,81
CEUTA	0,21	22,67	0,47	3,38	2,49	1,38	1,21	1,05	1,74	1,99	57,04
MELILLA	0,08	1,13	5,10	1,27	0,72	0,64	0,11	0,49	0,69	0,27	13,26

El contenido de los indicadores depende de la información suministrada en origen por cada Comunidad Autónoma. El Ministerio de Sanidad agrega las cifras en un único documento y lo publica como indica la normativa, siendo responsabilidad de cada administración autonómica la fidelidad de los datos respecto a su realidad asistencial y el cumplimiento de los criterios de cómputo vigentes.

SITUACIÓN DE LA LISTA DE ESPERA DE CONSULTAS DEL SNS
DATOS A 31 DE DICIEMBRE DE 2025 - Distribución por Comunidades Autónomas

Tiempo medio de espera (días)

Comunidad Autónoma	Ginecología	Oftalmología	Traumatología	Dermatología	ORL	Neurología	C.Gral y A.Digestivo	Urología	Digestivo	Cardiología	TOTAL
ANDALUCÍA	80	121	172	233	108	179	84	127	117	77	136
ARAGON	88	211	188	143	241	127	66	61	48	50	138
PDO DE ASTURIAS	37	140	146	104	59	70	92	102	31	66	103
BALEARES	66	54	97	39	61	102	40	83	75	65	71
CANARIAS	52	172	123	183	163	143	26	77	62	80	162
CANTABRIA	38	60	117	68	62	39	36	41	32	52	61
CASTILLA Y LEON	48	122	138	104	118	69	64	92	93	68	102
CASTILLA-LA MANCHA	39	69	54	-	79	56	22	46	57	59	64
CATALUÑA	60	91	188	87	143	93	67	167	81	78	120
COMUNIDAD VALENCIANA	65	102	105	103	73	108	64	94	84	105	95
EXTREMADURA	43	83	163	195	91	127	35	96	123	78	112
GALICIA	41	72	76	44	59	79	41	57	35	51	63
MADRID	59	72	89	85	69	69	34	36	59	43	68
MURCIA	79	84	95	125	74	61	50	123	56	43	89
C. FORAL DE NAVARRA	77	44	153	428	42	36	88	50	58	35	152
PAÍS VASCO	38	47	65	52	46	34	36	61	35	36	49
RIOJA	13	13	41	20	24	31	41	28	16	23	32
CEUTA	3	109	3	99	67	46	24	19	67	50	72
MELILLA	9	11	25	6	10	4	1	12	6	5	16

*Porcentaje de pacientes que esperan más de 60 días**

Comunidad Autónoma	Ginecología	Oftalmología	Traumatología	Dermatología	ORL	Neurología	C.Gral y A.Digestivo	Urología	Digestivo	Cardiología	TOTAL
ANDALUCÍA	44,3	61,8	69,3	72,4	53,1	73,8	42,9	50,5	53,5	35,6	57,1
ARAGON	59,3	82,3	78,3	73,4	83,3	68,4	42,5	39,1	48,9	53,0	73,0
PDO DE ASTURIAS	17,5	71,8	75,4	65,6	42,5	53,6	55,0	57,2	12,4	46,1	58,5
BALEARES	50,4	26,7	61,8	21,8	42,9	60,3	21,2	49,8	46,7	41,8	44,4
CANARIAS	70,4	95,8	91,4	98,2	93,5	96,9	22,8	81,2	76,0	82,6	89,9
CANTABRIA	40,0	42,7	36,5	59,3	29,3	34,1	26,0	41,0	29,9	60,4	42,7
CASTILLA Y LEON	25,7	68,6	69,0	58,1	63,9	51,4	33,6	53,5	43,3	35,9	55,2
CASTILLA-LA MANCHA	25,6	77,1	56,8	-	77,2	63,8	5,1	39,5	62,8	71,0	65,6
CATALUÑA	56,4	72,5	78,1	71,5	75,9	74,1	68,3	75,9	72,8	65,1	72,3
COMUNIDAD VALENCIANA	37,3	61,7	59,9	58,3	46,6	58,5	42,3	52,1	45,4	50,2	53,7
EXTREMADURA	24,8	45,9	69,9	72,8	57,5	62,9	13,5	54,8	53,0	32,9	53,0
GALICIA	26,2	50,1	52,1	28,8	43,4	51,4	23,9	36,5	17,2	31,3	41,3
MADRID	59,7	69,5	64,9	77,5	71,2	67,7	42,0	43,7	59,1	53,2	63,5
MURCIA	69,1	81,4	86,8	88,9	73,8	83,1	52,5	84,7	79,9	62,4	81,9
C. FORAL DE NAVARRA	43,7	28,4	73,0	71,4	24,5	21,2	48,0	31,4	42,1	15,8	57,6
PAÍS VASCO	54,2	79,3	88,6	84,4	70,9	56,5	45,0	86,8	55,5	51,7	69,2
RIOJA	2,5	0,7	67,6	11,8	37,1	84,3	83,2	59,0	2,4	1,5	53,0
CEUTA	0,0	99,5	0,0	98,8	90,1	59,4	0,0	0,0	95,5	98,7	84,5
MELILLA	0,0	0,0	29,9	0,0	0,0	0,0	0,0	0,0	0,0	0,0	12,0

*Se incluyen pacientes sin cita asignada, que en el momento del corte superaban los 60 días en el registro

El contenido de los indicadores depende de la información suministrada en origen por cada Comunidad Autónoma. El Ministerio de Sanidad agrega las cifras en un único documento y lo publica como indica la normativa, siendo responsabilidad de cada administración autonómica la fidelidad de los datos respecto a su realidad asistencial y el cumplimiento de los criterios de cómputo vigentes.

LISTA DE ESPERA DE CONSULTAS EXTERNAS EN EL SNS

Diciembre 2025

*Número de pacientes en espera estructural, tiempo medio de espera (días) y porcentaje de pacientes en espera más de 60 días**

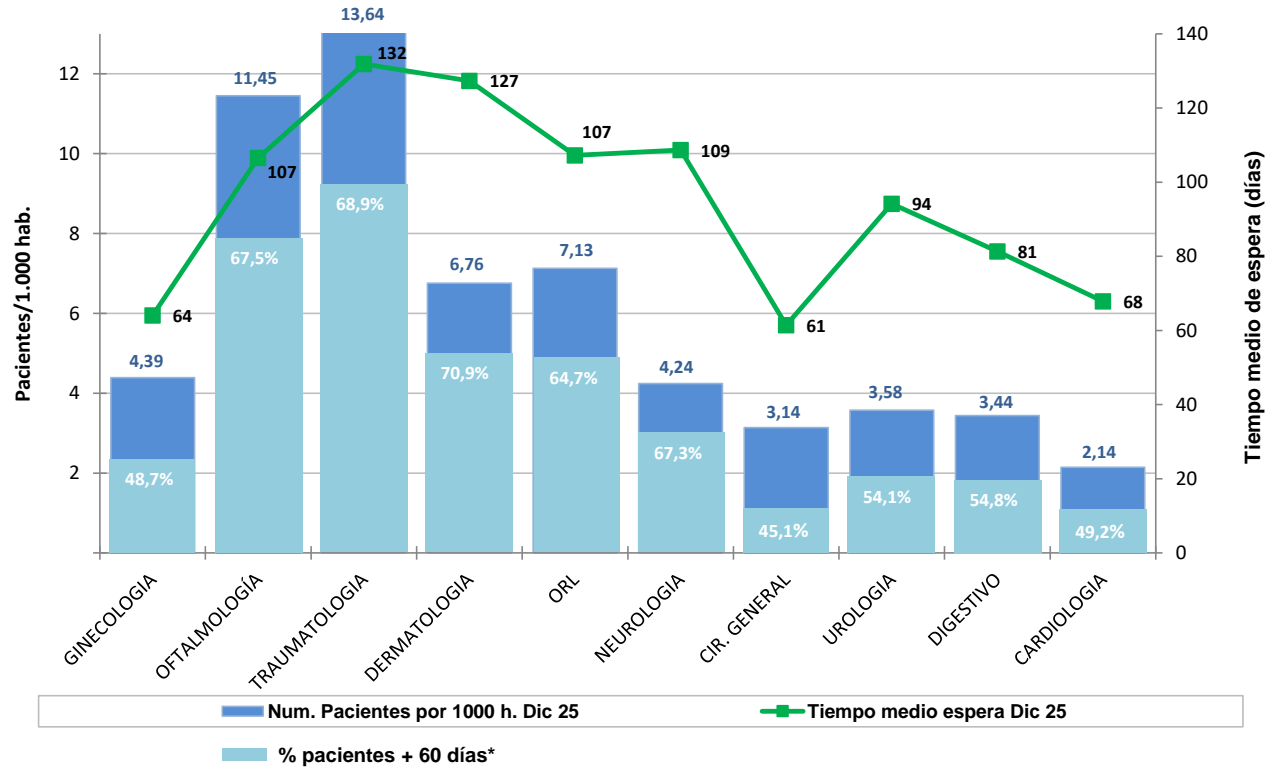

*Se incluyen pacientes sin cita asignada, que en el momento del corte superaban los 60 días en el registro

El contenido de los indicadores depende de la información suministrada en origen por cada Comunidad Autónoma. El Ministerio de Sanidad agrega las cifras en un único documento y lo publica como indica la normativa, siendo responsabilidad de cada administración autonómica la fidelidad de los datos respecto a su realidad asistencial y el cumplimiento de los criterios de cómputo vigentes.

Fuente: Sistema de Información de listas de espera del SNS (SISLE-SNS) RD 605/2003
Secretaría General de Salud Digital, Información e Innovación del SNS - S.G.Información Sanitaria

LISTA DE ESPERA DE CONSULTAS EN EL SNS

Evolución Diciembre 2022 - Diciembre 2025

*Lista de espera estructural por 1.000 habitantes, tiempo medio de espera y Porcentaje de citas a mas de 60 días**

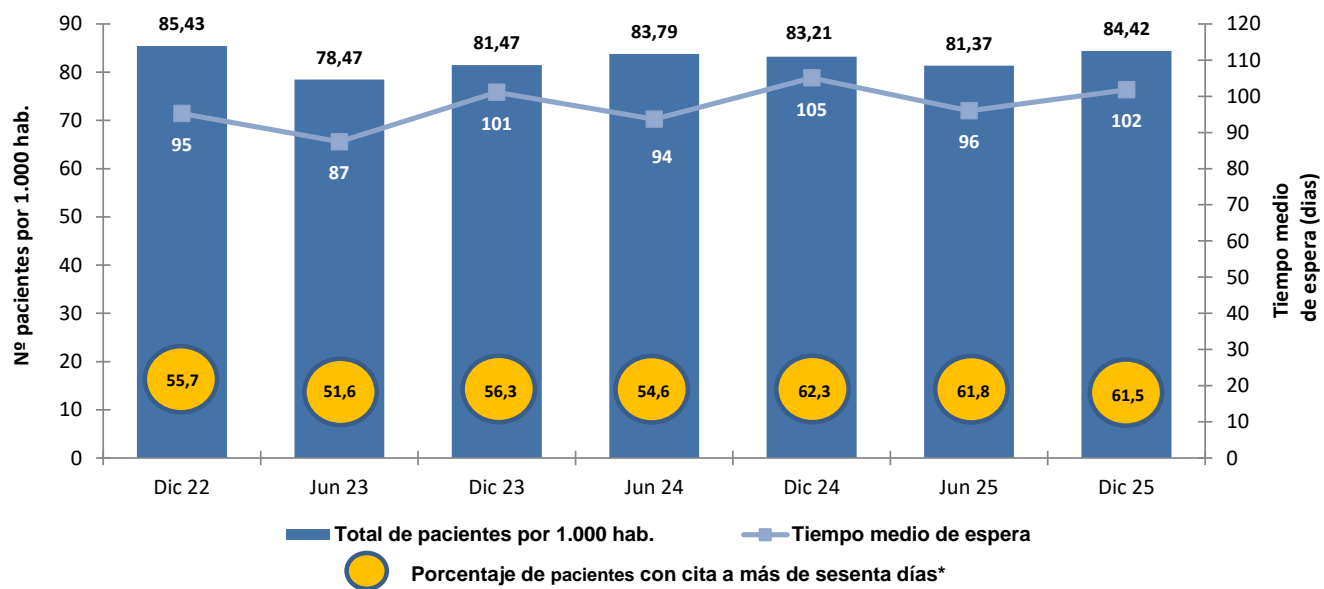

*Se incluyen pacientes sin cita asignada, que en el momento del corte superaban los 60 días en el registro

El contenido de los indicadores depende de la información suministrada en origen por cada Comunidad Autónoma. El Ministerio de Sanidad agrega las cifras en un único documento y lo publica como indica la normativa, siendo responsabilidad de cada administración autonómica la fidelidad de los datos respecto a su realidad asistencial y el cumplimiento de los criterios de cómputo vigentes.

Fuente: Sistema de Información de listas de espera del SNS (SISLE-SNS) RD 605/2003
Secretaría General de Salud Digital, Información e Innovación del SNS - S.G.Información Sanitaria

GLOSARIO DE TÉRMINOS

Criterios: RD 605/2003

LISTA DE ESPERA QUIRÚRGICA:

- **Número de pacientes pendientes de una intervención quirúrgica programada en la fecha de corte**

- Total de pacientes en Lista de Espera Estructural (en situación de ser intervenidos quirúrgicamente y cuya espera es atribuible a la organización y recursos disponibles).
- Como pacientes pendientes de una intervención se entiende aquellos que se les ha prescrito una intervención no urgente para la cual se tiene previsto el uso del quirófano, además, deberán estar incluidos en un registro de pacientes pendientes de una intervención y la fecha de entrada en dicho registro es la de la prescripción.
- Las fechas de corte contempladas en el RD corresponden a 31 de diciembre y 30 de junio de cada año.

- **Tasa por 1.000 habitantes**

- La población de referencia es la de tarjeta sanitaria de acuerdo con las cifras de la base de datos de Tarjeta Sanitaria del Sistema Nacional de Salud.

- **Proporción de pacientes pendientes con espera mayor de seis meses en el momento de corte**

- Del total de pacientes en Lista de Espera Estructural, porcentaje de los que en ese momento llevan esperando más de seis meses.

- **Tiempo medio de espera de los pacientes pendientes**

- Promedio en días del tiempo de espera de los pacientes en espera estructural, calculado como la diferencia en días naturales entre la fecha de corte y la fecha de entrada (para el global del SNS se calcula la media ponderada de los tiempos de espera de las Comunidades Autónomas).

LISTA DE ESPERA DE CONSULTAS:

Número de pacientes en espera estructural : Idéntico criterio que para la lista de espera quirúrgica, referido a los pacientes pendientes de una primera consulta en Atención Especializada.

Tasa por 1.000 Hab: Número de pacientes en espera estructural pendientes de una primera consulta por cada 1.000 hab; donde, la población del denominador corresponde a la población de la base de datos de tarjeta sanitaria a la fecha de corte.

Tiempo medio de espera: Promedio de días naturales que en el momento del estudio llevan esperando los pacientes pendientes de una consulta o una prueba calculados como la diferencia en días naturales entre la fecha de corte y la fecha de entrada en lista de espera (para el global del SNS, se calcula la media ponderada de los tiempos de espera de las Comunidades Autónomas).

Porcentaje de pacientes con más de 60 días: Referido a los pacientes con fecha de consulta asignada en el momento del cómputo, refleja la proporción de los mismos que presentan más de sesenta días de demora entre la fecha de indicación y la fecha asignada para la consulta. En esta edición, se han incluido también pacientes pendientes de fecha que, en el momento del corte, superaban los 60 días en el registro.

Criterios: RD 1039/2011/OCDE

Se añaden una serie de Procesos con las mismas variables que se tienen en cuenta para la Lista de Espera Quirúrgica. Los Procesos que se incorporan al informe son:

- Prótesis rodilla
- Cirugía cardíaca valvular
- By-pass coronario
- Histerectomía