

Género en la nueva política de salud Europea: mismo reto-nueva oportunidad?

VIII Foro de Género y Salud November 2011
Madrid 14 Diciembre 2011

Isabel Yordi Aguirre
WHO Regional Office for Europe

Región Europea de la OMS

53 Member States, 886 Million people



World Health
Organization

REGIONAL OFFICE FOR
Europe

Isabel Yordi Aguirre

Female life expectancy at birth, CIS and EU member states

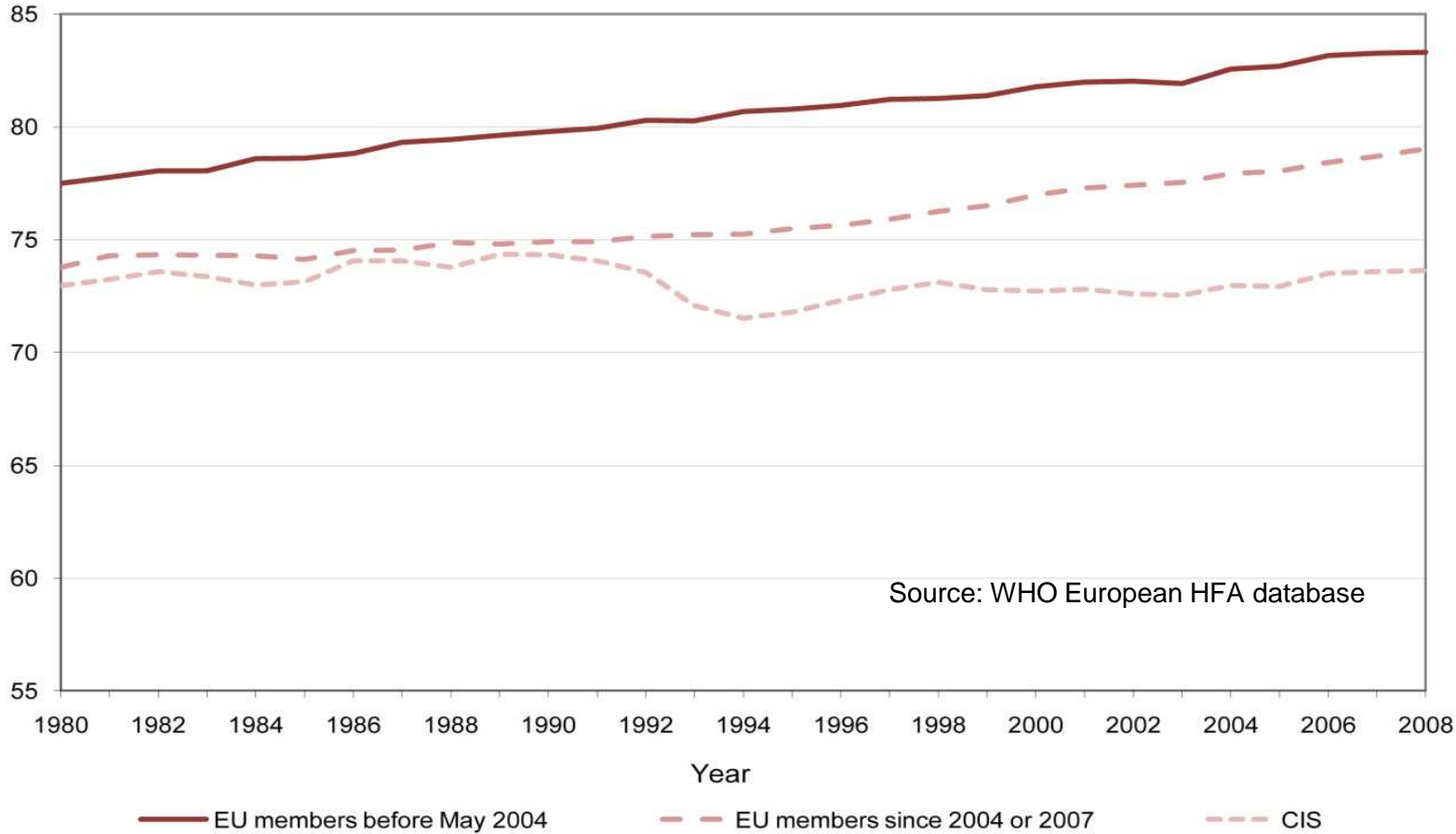

Male life expectancy at birth, CIS and EU

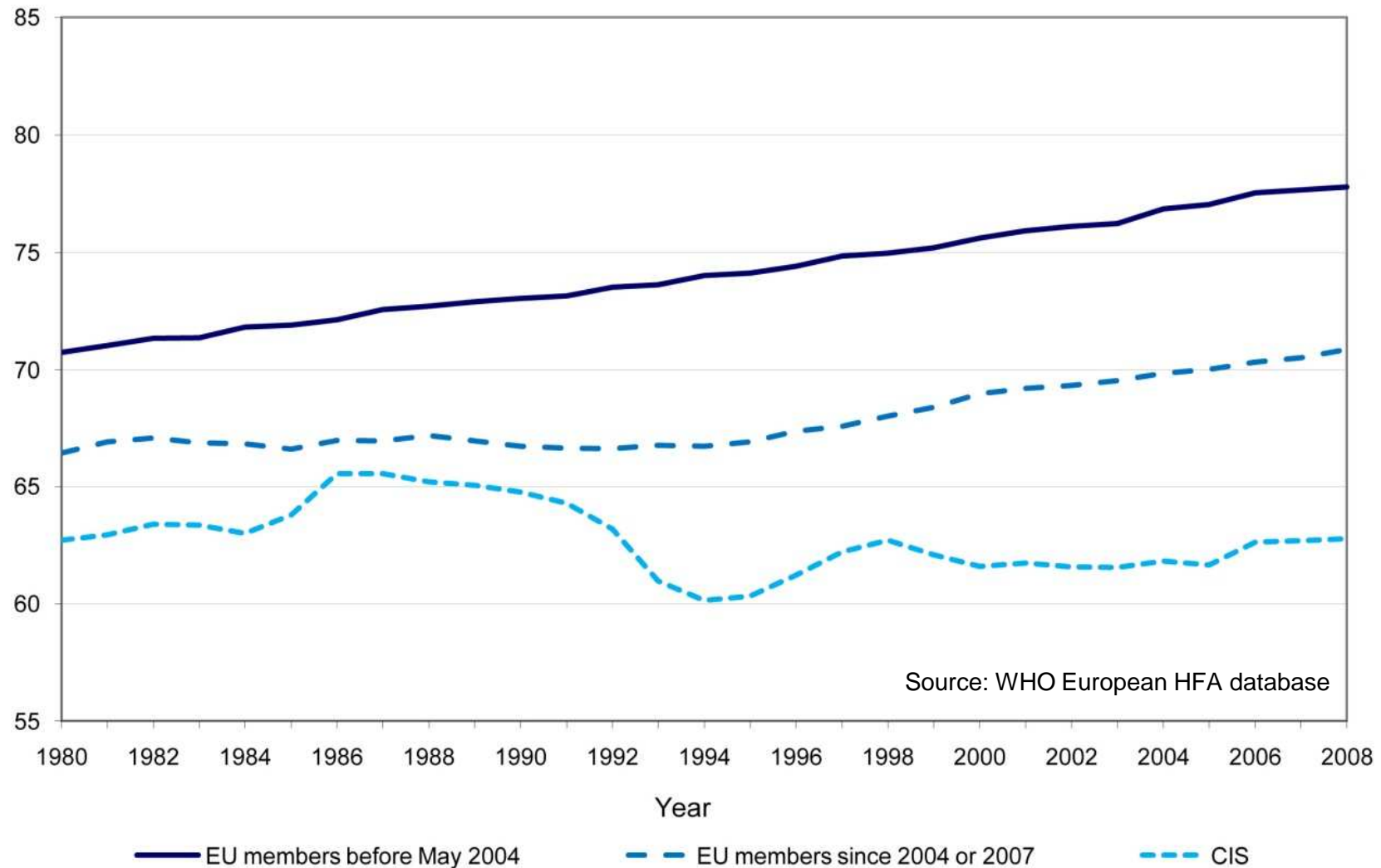

Level & Distribution of Health across Europe by Key Social and Economic Factors

Children born in the UK to the least affluent families are 2.5 times more likely to fail to thrive during the first year of life than children born into the most affluent families.

In Estonia a male graduate aged 25 could expect to live 13 years longer than corresponding men with the lowest education

A girl born in Tajikistan is five times more likely to die while still in infancy than a girl born in Finland.

In Republic of Moldova 45.2% of children live in poverty & 80% of these live in rural areas

There is a 10 year gradient in life expectancy between men of different social groups in Turin, Italy

In Europe, pregnancies among migrant women have 50% higher risk of perinatal mortality



World Health
Organization

REGIONAL OFFICE FOR

Europe

Isabel Yordi Aguirre

Better Health for Europe HEALTH 2020

The New European Policy for Health

Улучшить здоровье жителей Европы Здоровье-2020

Новая европейская политика здравоохранения

al drivers
факторов

e chronic
epidemic

Борьба с
инфекционной
эпидемией
и хроническими
заболеваниями

performing
systems

высокой
гибкости
систем
здравоохранения

ergencies

удоление
необычных
ситуаций

Helping people achieve their full health potential and well-being

Tackling the health divide between and within countries

Improving governance for health, ensuring that all sectors understand and act on their responsibility for health

Investing in solutions that address the public health challenges of the Region

Anticipating change and fostering innovation

Оказание поддержки в полной реализации всеми людьми их потенциала здоровья и благополучия

Сокращение неравенств в отношении здоровья между странами и внутри стран

Стратегическое руководство охраной здоровья, с тем чтобы каждый сектор осознавал свою ответственность и действовал в интересах здоровья людей

Инвестирование в эффективные меры, направленные на решение задач общественного здравоохранения в Регионе

Прогнозирование изменений и содействие инновациям

The whole-government and whole-society approach

Общегосударственный и общенародный подход

Solidarity
Солидарность

The right to
Право на

Creating he
conductive

Создание
для укреп

Empowerin

Расширен
прав и
возможно
пациентов

European Gender Summit, 8
November 2011

Visión de Salud 2020

“Our Vision is for a WHO European Region where all people are enabled and supported in achieving their full health potential and wellbeing and in which countries, individually and jointly, work towards **reducing inequalities** in health within the Region and beyond”

Salud 2020

Enfoques estratégicos

- Enfoque en salud y bienestar
- El **derecho** a la salud y al acceso a cuidados
- La población en el centro
- Importancia de los determinantes sociales de salud, incluido **género**
- Enfoque de toda la sociedad
- Enfoque de todo el gobierno
- **Equidad**, solidaridad y dignidad se encuentran entre los principios

Género en la política de salud

- Equidad de género es un prerequisite para realizar el derecho a la salud
- Cómo es de efectivo un sistema de salud si no:
 - Llega a toda la población – **cobertura**
 - Tiene el mismo impacto y beneficios para todos los grupos de población – **resultados**
- Salud y bienestar van más allá del sistema de salud: para reducir desigualdades de salud hay que reducir las desigualdades de género en la sociedad

WHO European Review on Social Determinants and the Health Divide

- Provide evidence on the nature and magnitude of health inequities across the European region
- Synthesize evidence on the most promising policy options and interventions in diverse country contexts
- Investigate gaps in capacity and knowledge

=> Inform Health 2020



Albania DHS: illustration of results Childhood Mortality by Wealth

children of mothers with primary education or less are more likely to die before their first or fifth birthday than children of mothers with secondary education or higher (24/1000LB versus 18/1000 LB).

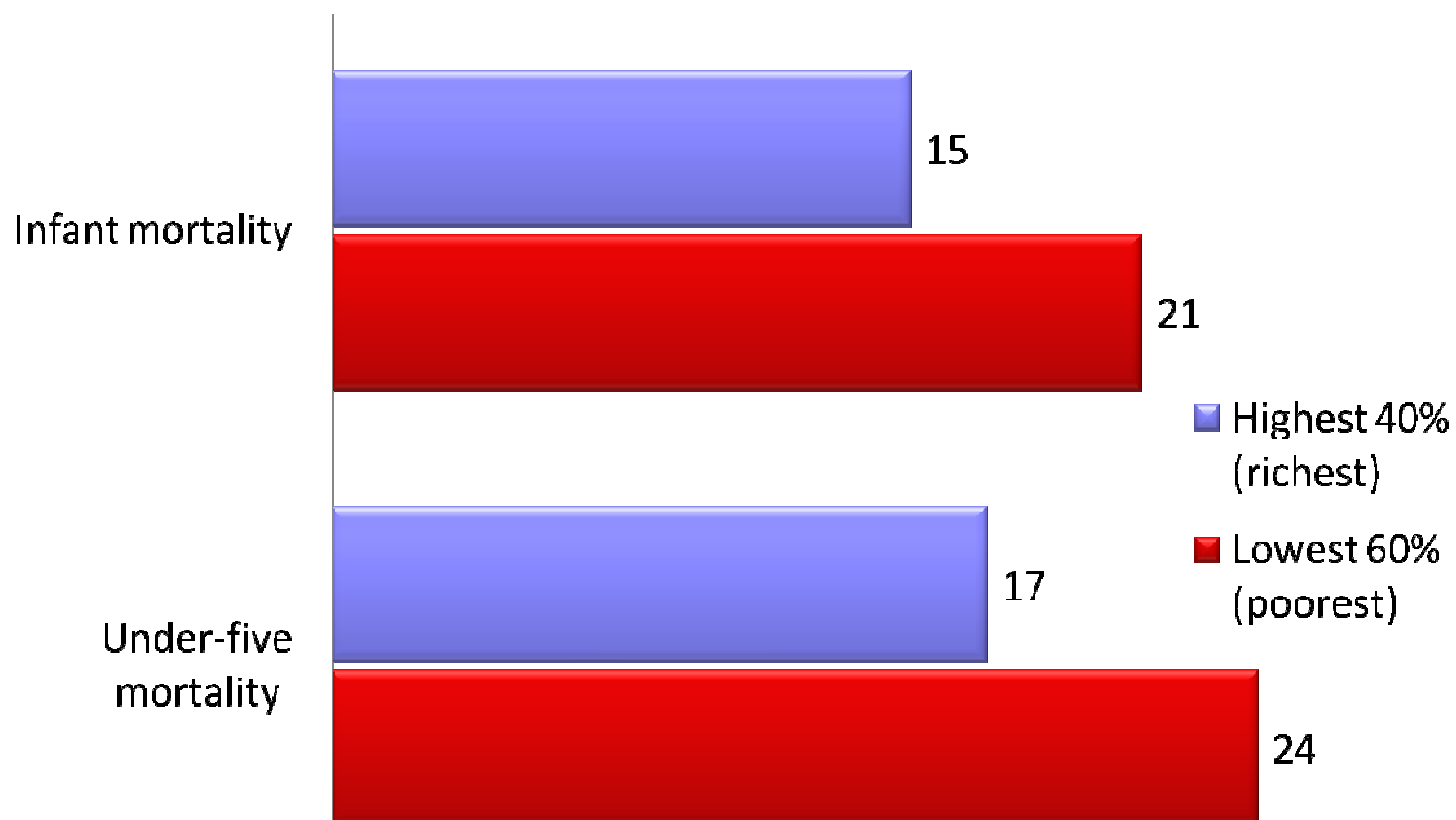

Gender discrimination: Attitudes towards wife beatings, ADHS 2010

Percentage who agree with at least one specified reason

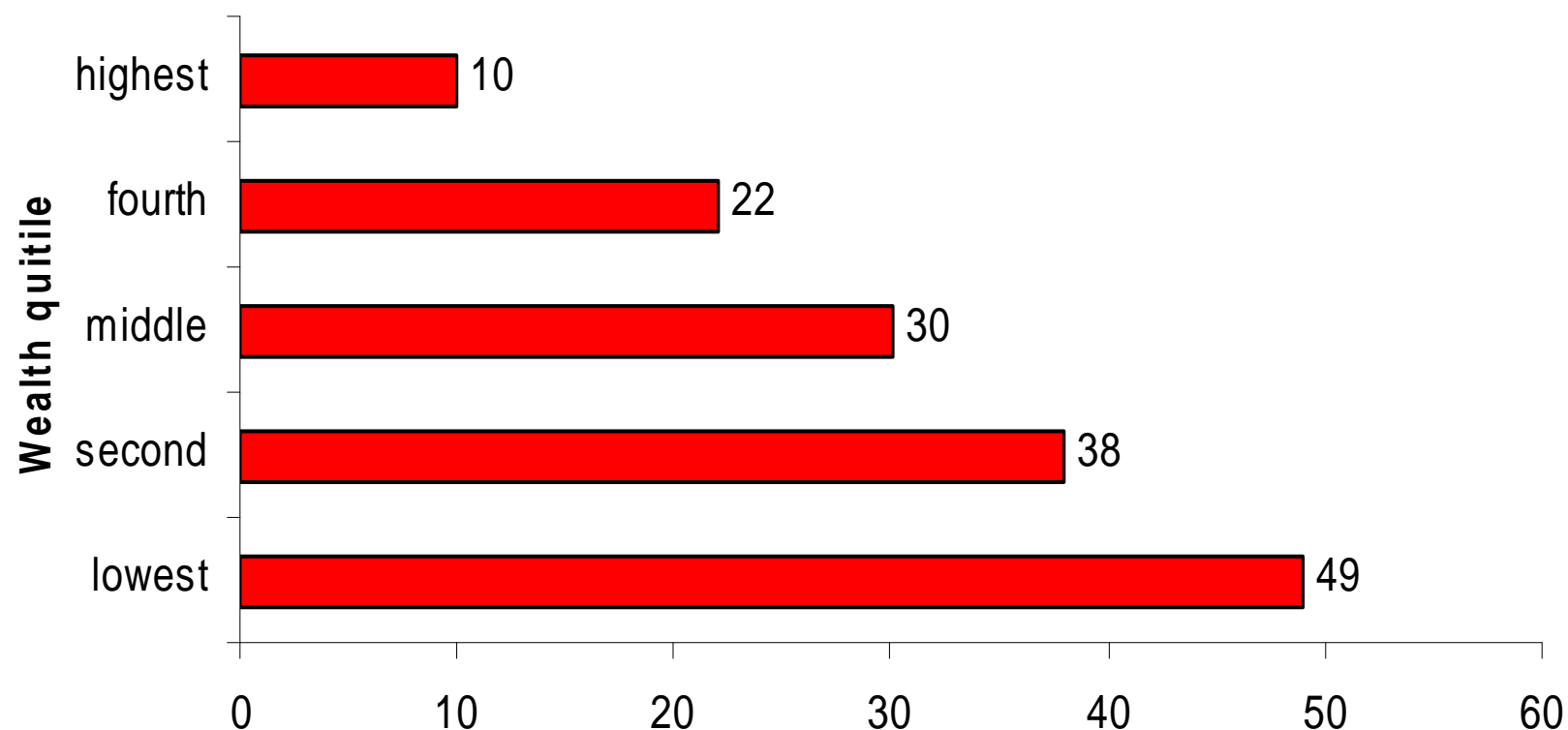

Interaction with other SDH: Percentage of women receiving no antenatal care by education in Armenia (2005)

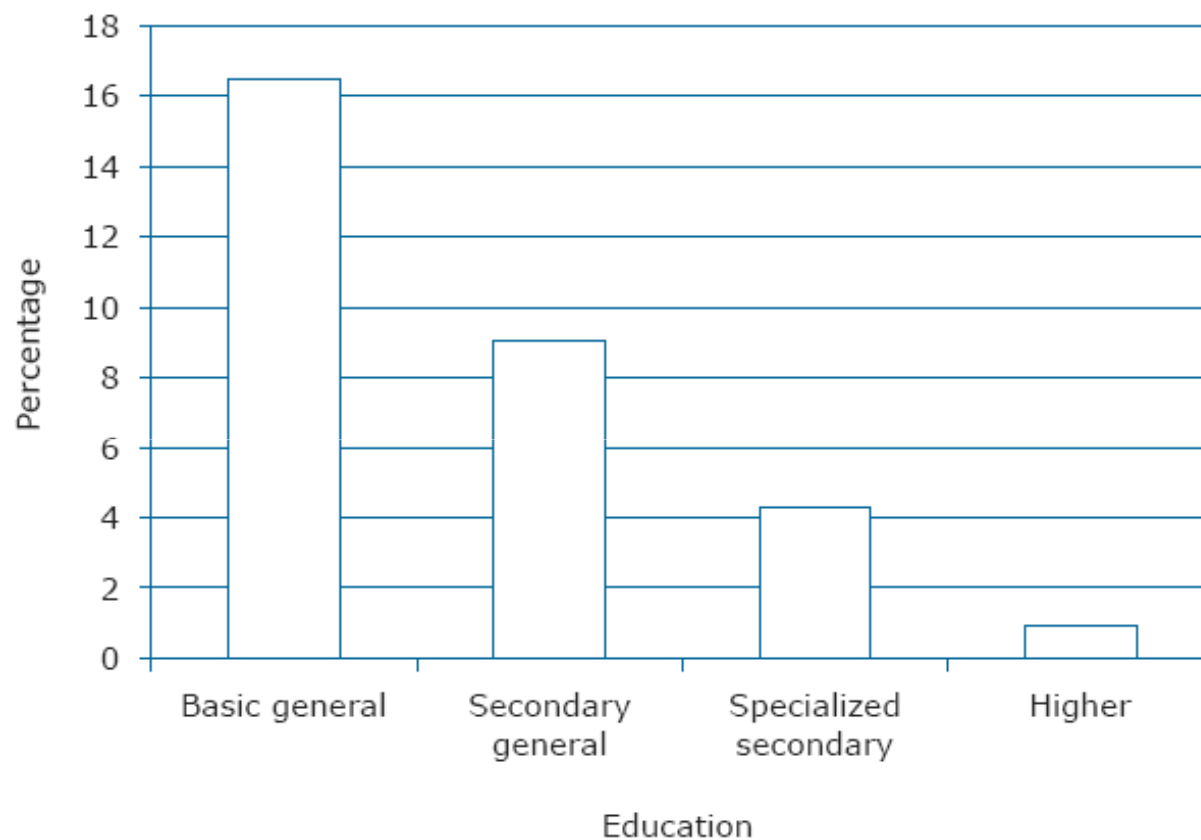

Source: *Trends in maternal mortality: 1990 to 2008. WHO 2010*

Retos operativos Health 2020

- Género como determinante de salud y bienestar: **desigualdades o estilos de vida?**
- Medición e información: **qué datos? Y para qué?**
- Acción intersectorial: **quién hace qué?**
- Capacidad: **podemos hacerlo? cómo?**
- Traslado de **marcos conceptuales** a políticas

CSDH Framework

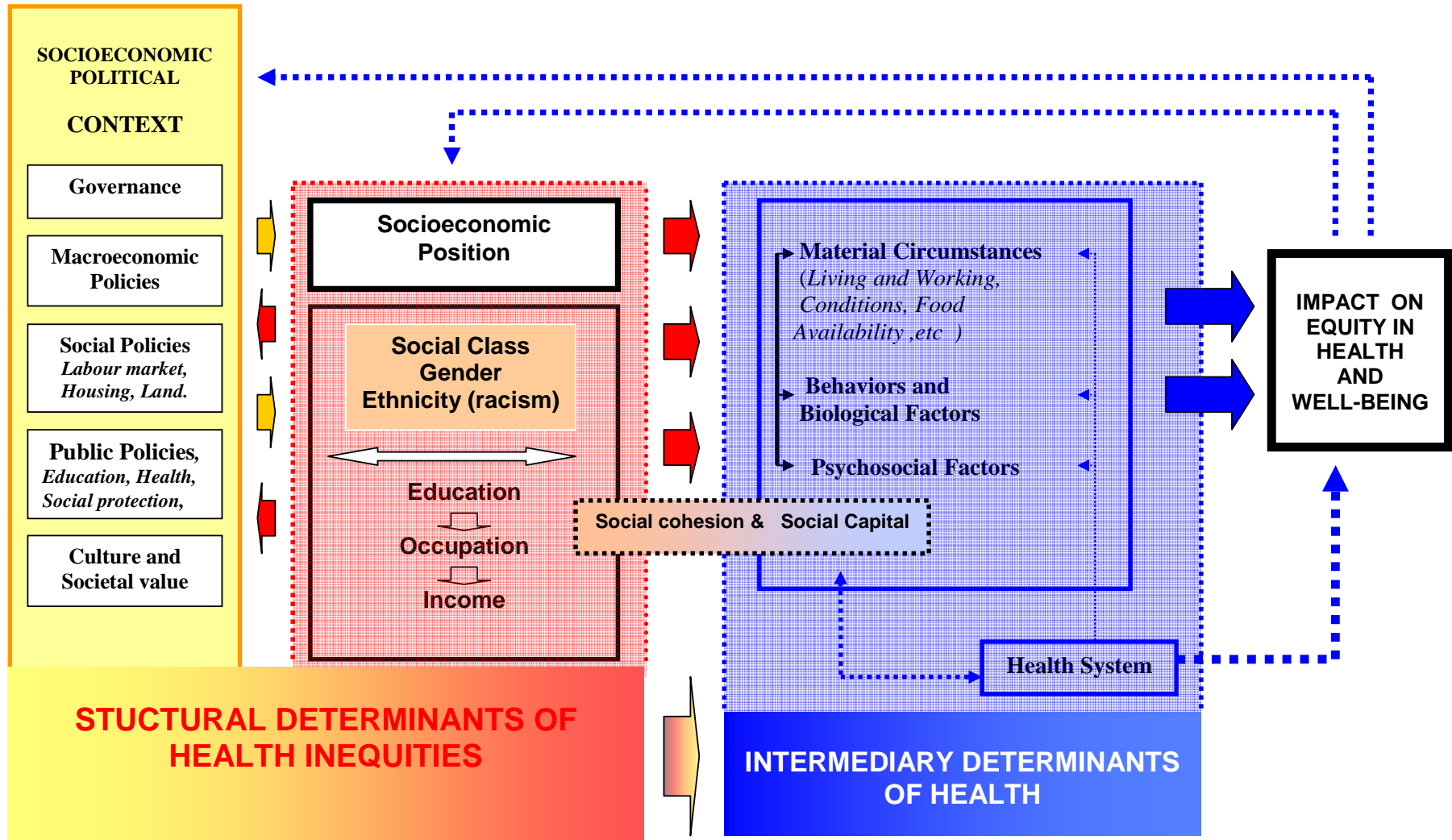

Gender as a social determinant of health

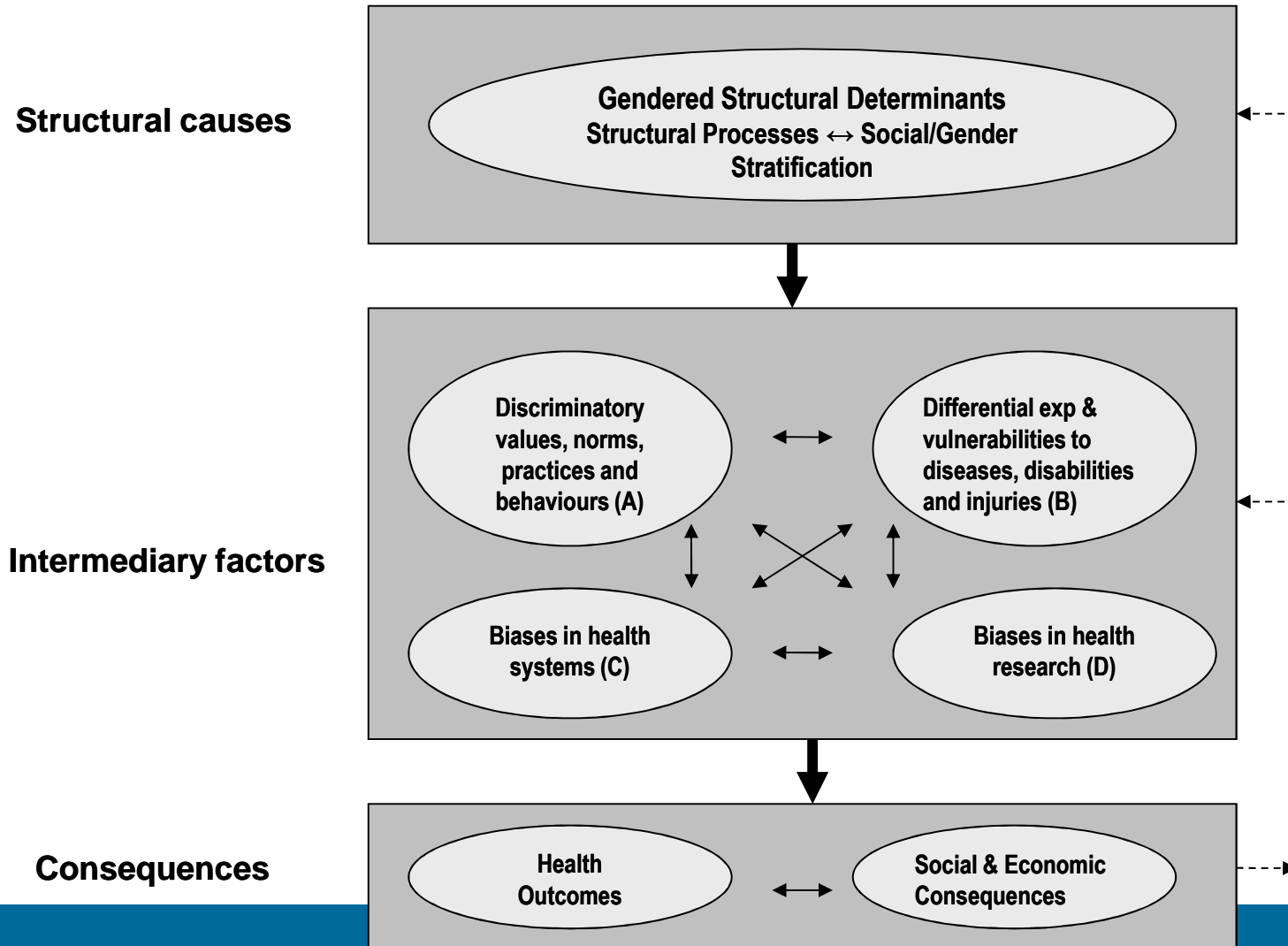

El arco iris

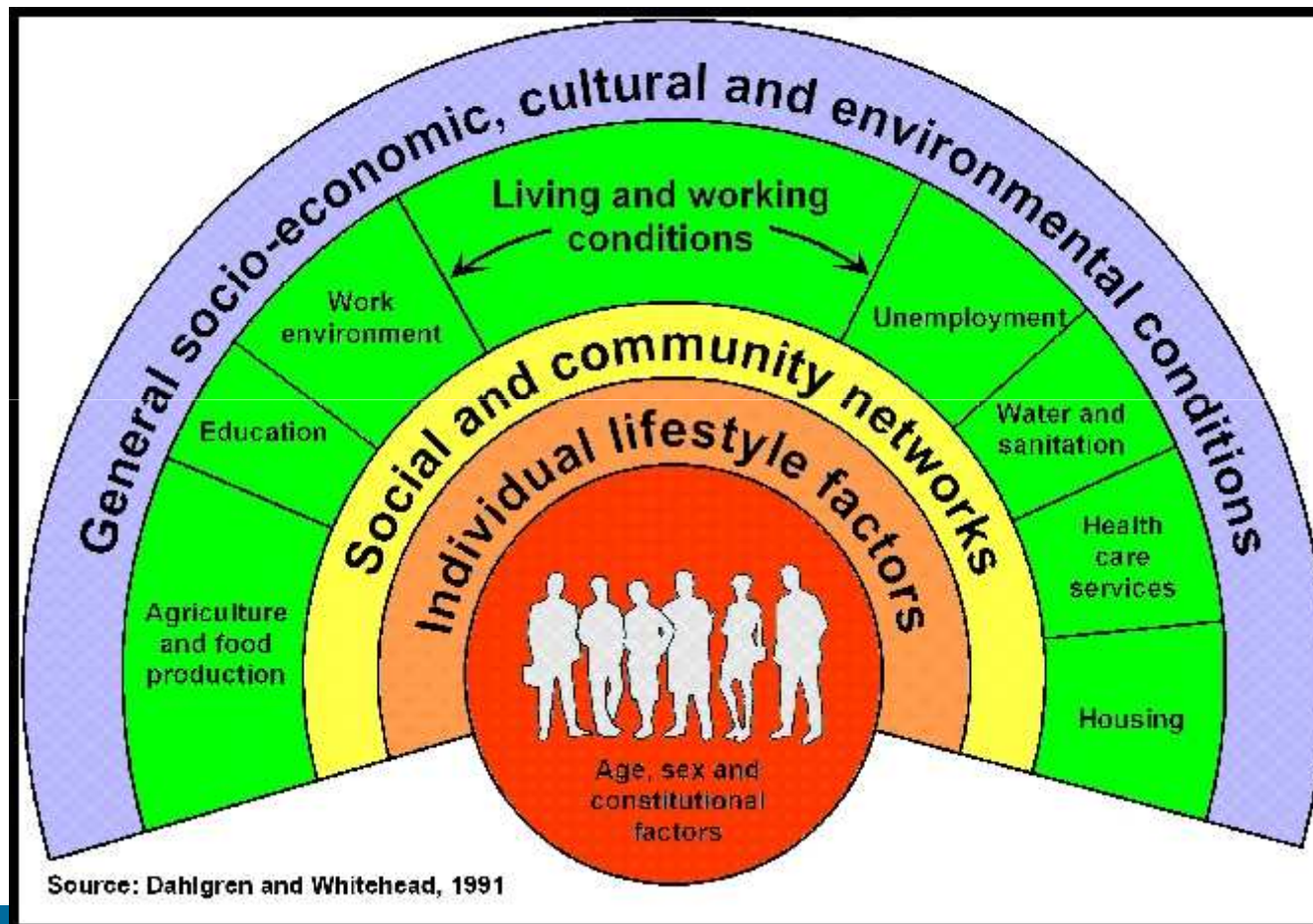

The Social Determinants of Health

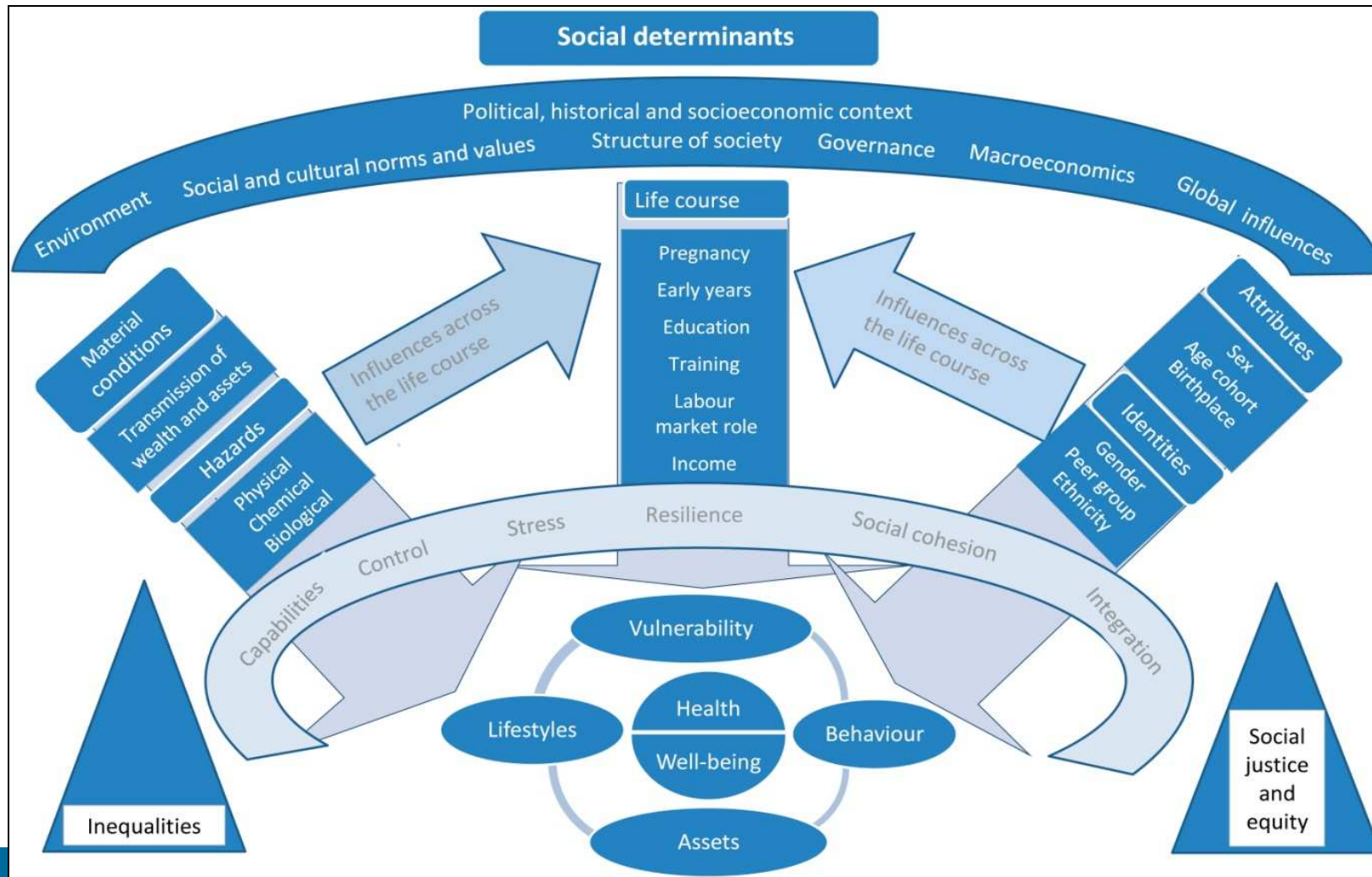

Retos políticos

- Equidad de género no es parte de la agenda de salud en Europa
- Crisis económica lleva a enfoques de eficiencia
- Responsabilidad individual vs reponsabilidad del sistema
- Agendas múltiples que a veces compiten: determinantes sociales, el derecho a la salud, el ciclo de vida, eficiencia, economía de prevención, la diplomacia de la salud

Distintos enfoques pero complementarios

- Mainstreaming – target
- Estructuras – agentes
- Sistema – responsabilidad individual
- Reducir el gap – vulnerabilidades
- Whole of government – sector salud

Son malos tiempos para la equidad?

- Crecimiento de las desigualdades
- Prioridades políticas relacionadas con crecimiento y reducción de costes
- Reducción de staff y de estructuras

Oportunidades

- Consciencia del crecimiento de desigualdades
- Lecciones aprendidas: prácticas y experiencias
- Investigación y monitoreo
- Más expertas/os
- Innovación
- **Fuerza de las redes**

GRACIAS
iyo@euro.who.int

