



MINISTERIO  
DE SANIDAD  
Y CONSUMO

# INTERRUPCIÓN VOLUNTARIA DEL EMBARAZO

DATOS DEFINITIVOS CORRESPONDIENTES AL AÑO  
**1998**

octubre - 1999

# **INTERRUPCIÓN VOLUNTARIA DEL EMBARAZO**

DATOS DEFINITIVOS CORRESPONDIENTES AL AÑO

**1998**

**DIRECTOR GENERAL DE SALUD PÚBLICA**

Juan José Francisco Polledo

**SUBDIRECTOR GENERAL DE EPIDEMIOLOGÍA,  
PROMOCIÓN Y EDUCACIÓN PARA LA SALUD**

Enrique Gil López

**DIRECCIÓN TÉCNICA**

Julia González Alonso

**DESARROLLO INFORMÁTICO**

M.<sup>a</sup> Rosario Bris Coello

Angel Rodríguez Deltell

**CODIFICACIÓN Y GRABACIÓN DE DATOS**

María de los Angeles Gómez Valladares

Priscila Jurado Toril

Mercedes Linares Márquez de Prado

Ricardo Pérez Menéndez-Valdés

**DISEÑO GRÁFICO**

Juan Antonio Miazza Bernabé

© MINISTERIO DE SANIDAD Y CONSUMO

SECRETARÍA GENERAL TÉCNICA

Paseo del Prado, 18 - 28014 Madrid

ISBN: 84-7670-523-9

NIPO: 351-99-054-6

Depósito Legal: M-50.001-1999

Imprime: Solana e Hijos, A.G.; La Fortuna, Madrid

## PRESENTACIÓN

Continuamos, como en años anteriores, ofreciendo el estudio realizado a partir de la información estadístico epidemiológica recogida y que muestra las diferentes circunstancias socio sanitarias que concurren en las Interrupciones Voluntarias del Embarazo que se llevan a cabo en España desde la promulgación de la Ley Orgánica 9/1985 de despenalización de los abortos practicados en determinados supuestos.

Los datos que presentamos a continuación son los correspondientes a 1998, de ellos cabe destacar el aumento de interrupciones voluntarias habidas, que rompen el descenso registrado el año anterior, continuando con el ligero pero sostenido incremento que venía ocurriendo años atrás.

La elaboración de los datos contenidos en esta publicación ha sido posible gracias a la actuación de todas las Administraciones Sanitarias que desde los distintos niveles tienen algún tipo de acción sobre estas intervenciones, nos felicitamos por ello, y hacemos público, un año más, nuestro agradecimiento a todos aquellos que desde cualquier ámbito participan en la publicación y muy en particular a los profesionales que desde las CC.AA. día a día, trabajan en esta área, y a los que desde los distintos centros acreditados remiten la información epidemiológica precisa, sin los cuales la elaboración, consolidación y actualización de esta estadística no sería posible.

*DIRECCIÓN GENERAL DE SALUD PÚBLICA*



# ÍNDICE



	Pág
<b>PRESENTACIÓN</b> .....	3
<b>INTRODUCCIÓN</b> .....	11
<b>NOTAS METODOLÓGICAS</b> .....	15
<b>EVOLUCIÓN</b>	
EV.1 I.V.E. Tasas por 1.000 mujeres de cada grupo de edad .....	21
EV.2 I.V.E. Tasas por 1.000 mujeres entre 15 y 44 años según Comunidad Autónoma de residencia .....	22
EV.3 I.V.E. Distribución porcentual según estado civil, nivel de instrucción, situación laboral de la mujer, situación laboral de la pareja o sustentador Principal, número de hijos que viven en la actualidad, y número de abortos voluntarios anteriores al actual .....	23
EV.4 I.V.E. Distribución porcentual según tipo de centro, semanas de gestación, motivo de la Interrupción y noches de estancia .....	24
EV.5 I.V.E. Número de Centros que han notificado, número de abortos realizados y tasas por 1.000 mujeres entre 15 y 44 años .....	25
FIG.3 I.V.E. Número de Interrupciones. España, 1990-1998 .....	26
FIG.4 I.V.E. Número de Centros que han notificado Interrupciones. España, 1990-1998 .....	26
FIG.5 I.V.E. Tasas por 1.000 mujeres de 15 a 44 años. España, 1990-1998 .....	27
FIG.6 I.V.E. Tasas por 1.000 mujeres de 15 a 44 años según Comunidad Autónoma de residencia. España, 1998 .....	27
FIG.7 I.V.E. Distribución de Centros Sanitarios que han notificado, según C. Autónoma y Dependencia Patrimonial. España, 1998 .....	28
<b>TABLAS GENERALES</b>	
G.1. I.V.E. Número según tipo de hábitat y utilización de centro de planificación familiar, lugar donde se informó, semanas de gestación, motivo de la interrupción .....	31



	Pág
G.2. I.V.E. Número según grupo de edad y estado civil, nivel de instrucción, tipo de hábitat, número de hijos que viven en la actualidad, número de abortos voluntarios anteriores al actual, utilización de centro de planificación familiar .....	32
G.3. I.V.E. Número según grupo de edad y tipo de centro, lugar donde se informó, semanas de gestación, motivo de la interrupción, método empleado en la intervención .....	33
G.4. I.V.E. Número según provincia de residencia y grupo de edad .....	34
G.5. I.V.E. Número según provincia de residencia y nivel de instrucción .....	35
G.6. I.V.E. Número según provincia de residencia y número de hijos que viven en la actualidad .....	36
G.7. I.V.E. Número según provincia de residencia y número de abortos voluntarios anteriores al actual .....	37
G.8. I.V.E. Número según provincia de residencia y utilización de centro de planificación familiar .....	38
G.9. I.V.E. Número según provincia de residencia y lugar donde se informó .....	39
G.10. I.V.E. Número según provincia de residencia y semanas de gestación .....	40
G.11. I.V.E. Número según provincia de residencia y motivo de la interrupción ....	41
G.12. I.V.E. Número según nivel de instrucción y situación laboral de la mujer. Situación laboral de la pareja o sustentador principal, utilización de centro de planificación familiar .....	42
G.13. I.V.E. Número según nivel de instrucción y lugar donde se informó, semanas de gestación, motivo de la interrupción .....	43
G.14. I.V.E. Número según tipo de centro y semanas de gestación, motivo de la interrupción, método empleado en la intervención, noches de estancia .....	44
G.15. I.V.E. Número según semanas de gestación y método empleado en la intervención, noches de estancia .....	45
G.16. I.V.E. Número según número de hijos que viven en la actualidad, convive en pareja y tiene ingresos económicos propios .....	46
G.17. I.V.E. Número según número de abortos voluntarios anteriores al actual, convive en pareja y tiene ingresos económicos propios .....	47

#### **TABLAS POR COMUNIDADES AUTÓNOMAS DE RESIDENCIA**

CA.1 I.V.E. Número según grupo de edad y estado civil, nivel de instrucción, tipo de hábitat, número de hijos que viven en la actualidad, número de abortos voluntarios anteriores al actual, utilización de centro de planificación familiar	
CA.2. I.V.E. Número según grupo de edad y tipo de centro, lugar donde se informó, semanas de gestación, motivo de la interrupción, método empleado en la intervención	
CA.3. I.V.E. Número según nivel de instrucción y situación laboral de la mujer, situación laboral de la pareja o sustentador principal, utilización de centro de planificación familiar	

- CA.4. I.V.E. Número según nivel de instrucción y lugar donde se informó, semanas de gestación, motivo de la interrupción
- CA.5. I.V.E. Número según tipo de centro y semanas de gestación, motivo de la interrupción, método empleado en la intervención y noches de estancia

Andalucía .....	51
Aragón .....	59
Asturias .....	67
Baleares .....	75
Canarias .....	83
Cantabria .....	91
Castilla-La Mancha .....	99
Castilla-León .....	107
Cataluña .....	115
Comunidad Valenciana .....	123
Extremadura .....	131
Galicia .....	139
Madrid .....	147
Murcia .....	155
Navarra .....	163
País Vasco .....	171
La Rioja .....	179
Ceuta .....	187
Melilla .....	195
Extranjero .....	203
No consta residencia .....	211

#### **TABLAS DE COLECTIVOS ESPECIALES (I.V.E. en mujeres menores de 20 años)**

CE.1. I.V.E. Número según tipo de hábitat y utilización de centro de planificación familiar, lugar donde se informó, semanas de gestación, motivo de la interrupción .....	221
CE.2. I.V.E. Número según provincia de residencia y edad .....	222
CE.3. I.V.E. Número según provincia de residencia y utilización de centro de planificación familiar .....	223
CE.4. I.V.E. Número según provincia de residencia y lugar donde se informó .....	224
CE.5. I.V.E. Número según provincia de residencia y semanas de gestación.....	225

**ANEXOS**

I (Legislación).....	229
II (Cuestionario de Notificación).....	233
III (Relacion de Centros que han notificado I.V.E. durante 1998) .....	237
IV (Población) .....	245

## **INTRODUCCIÓN**



Tanto desde el ámbito del Estado como en el de las Comunidades Autónomas, y ante la necesidad de obtener información epidemiológica sobre las Interrupciones Voluntarias del Embarazo que se realizan en nuestro país; se ha elaborado diversa normativa reguladora de aspectos concretos de esta práctica sanitaria.

La normativa de carácter estatal se relaciona en el Anexo I de esta publicación. De toda ella cabe destacar, a los propósitos de esta publicación, la Orden de 16 de junio de 1986 por la que se establece la notificación de las Interrupciones Voluntarias del Embarazo y la Resolución de 15 de octubre de 1990 que modifica algunos aspectos de dicha notificación.

La información que sobre las Interrupciones Voluntarias del Embarazo se recoge pretende los siguientes objetivos:

1. Caracterizar, demográfica y socialmente, el colectivo de mujeres que recurren a la Interrupción Voluntaria del Embarazo.
2. Describir las características del servicio que se presta, tanto por la red pública como por la privada.
3. Identificar las áreas con mayor demanda de Interrupciones Voluntarias de Embarazo.
4. Servir de base tanto a la planificación de los servicios asistenciales como de programas de promoción de la mujer.
5. Permitir obtener el conocimiento adecuado de las características de las interrupciones realizadas en nuestro país que permita plantear, en cada momento, la adecuación del marco legal regulador.

La información contenida en este volumen ha sido elaborada a partir de los datos recogidos en el cuestionario de notificación aprobado por el Pleno del Consejo Interterritorial el día 7 de febrero de 1990, recogido en el Anexo II de esta publicación.

Con el fin de preservar el anonimato de las mujeres sometidas a estas intervenciones, el *número de registro interno*, variable contenida en el cuestionario relacionado, no ha sido grabado, utilizándose únicamente para recuperar información de aquellos casos en que se han omitido datos esenciales.

Una vez concluida la elaboración estadística de los datos recogidos, los cuestionarios son destruidos (Resolución de 15 de octubre de 1990).

Igualmente y de acuerdo con distinto articulado de la Ley 12/1989, de 9 de mayo, de la Función Estadística Pública, que protege y ampara mediante el secreto estadístico los datos referentes a la identidad no sólo de las mujeres sino también de los Centros Sanitarios en que se practican Interrupciones Voluntarias de Embarazo, no se presenta información sobre los Centros en que se realizan estas intervenciones, y sí únicamente una relación de los Centros que han notificado en el año pero sin cuantificar el número de intervenciones en ellos realizadas, Anexo III.

La información se presenta, fundamentalmente, agregada en forma de tablas bajo cuatro grandes apartados:

1. Tablas de Evolución, (desde 1990).
2. Tablas Generales. Correspondientes al total nacional.
3. Tablas por Comunidades Autónomas de Residencia.
4. Tablas de Colectivos Especiales. Interrupciones Voluntarias del Embarazo en mujeres menores de veinte años.

La mayoría de las Consejerías de Sanidad reciben esta información en soporte magnético, lo que supone mayor agilidad en el tratamiento de la misma. Igualmente este soporte está a disposición de cualquier usuario que lo solicite, con las limitaciones que la confidencialidad y secreto estadístico ya mencionado imponen.

Los datos recogidos en esta publicación corresponden a las Interrupciones Voluntarias del Embarazo realizadas durante el año 1998 y notificadas a las distintas Comunidades Autónomas, que a su vez remitieron al Ministerio de Sanidad y Consumo al objeto de su estudio y elaboración en el contexto nacional.

Agradecemos muy sinceramente aquellas observaciones que nos hagan llegar a fin de mejorar la calidad de esta información.

## **NOTAS METODOLÓGICAS**





Para la elaboración de esta publicación nos basamos en la información que se recoge a través del cuestionario aprobado por el Pleno del Consejo Interterritorial del Sistema Nacional de Salud, celebrado el día 7 de febrero de 1990. Dicho cuestionario está impreso en papel autocopiativo y consta de tres copias, una para el Centro Sanitario en que se realiza la intervención, otra para la Consejería de Sanidad correspondiente y otra para la Dirección General de Salud Pública del Ministerio de Sanidad y Consumo.

Una vez recibidos los cuestionarios en la Subdirección General de Epidemiología, Promoción y Educación para la Salud, son numerados, para facilitar las posteriores labores de depuración, al permitir enlazar el cuestionario con la información ya grabada, y sometidos a un proceso de depuración manual al objeto de verificar los datos considerados como imprescindibles: *la fecha de nacimiento, la fecha de intervención y código del Centro*. En el caso de que estos datos estén incompletos, no existan o sean erróneos, se corrigen mediante contactos telefónicos o devolviendo el impreso a la Consejería de Sanidad de la Comunidad Autónoma donde se realizó la interrupción, para que se subsanen los fallos advertidos. En caso de inexistencia definitiva de una de estas variables, el cuestionario es rechazado.

El cuestionario de notificación es autocodificable, a excepción de las variables: *municipio y provincia de residencia*, codificadas de acuerdo con la Relación de Municipios y Códigos por Provincias a 1 de enero de 1998, editada por el Instituto Nacional de Estadística.

La Dirección General de Salud Pública del Ministerio de Sanidad y Consumo ha elaborado un Programa para el Tratamiento Informatizado de los Datos que facilita la grabación y depuración automática de los mismos. Su objetivo fundamental es facilitar la transmisión de la información entre las distintas Consejerías de Sanidad y el propio Ministerio y por lo tanto agilizar la elaboración de la estadística. Desde el comienzo de su implantación las Comunidades Autónomas se vienen incorporando a la utilización del mismo de manera progresiva.

Una vez los datos grabados son sometidos a un proceso de depuración automática al objeto de detectar posibles errores de rango o de consistencia. Cuando existen campos en los que la información no aparece o es incoherente se asigna el código de no consta. Todo ello de acuerdo con el documento de trabajo: Normas para la Recogida, Codificación, Depuración y Tabulación de las Interrupciones Voluntarias del Embarazo. Subdirección General de Información Sanitaria y Epidemiología del Ministerio de Sanidad y Consumo (diciembre, 1989).

Con el fin de completar la información en lo posible, a partir de los datos recogidos, se crean nuevas variables o nuevas categorías en variables ya existentes:

### *Edad*

Esta variable ha sido calculada por diferencia entre la fecha de la intervención y la del nacimiento.

### *Tipo de Hábitat*

Para su obtención se utiliza la población de derecho según la Renovación Padronal a 1 de enero de 1998, realizada por el I.N.E.

### *Semanas de Gestación*

La información recogida se refiere a las semanas de gestación evaluadas por el médico. Siempre se han tenido en cuenta semanas cumplidas.

### *Motivo de la Interrupción*

El cuestionario de notificación recoge los tres supuestos legales: 1. peligro para la vida o la salud física o psíquica de la embarazada, 2. violación y 3. presunción de que el feto habrá de nacer con graves taras. En el caso de que exista más de un motivo, la información es recogida en la categoría de «varios motivos».

### *Tipo de Centro Sanitario*

La información es tabulada con dos variables anidadas: Régimen del Centro (*hospitalario o extrahospitalario*) y Dependencia Patrimonial del mismo (*público o privado*).

### *Estancias en el Centro Sanitario*

Se calcula por la diferencia en días entre la fecha de alta y la de ingreso.

Las tasas que se exponen han sido calculadas a partir de la «Proyección de la Población Española. España 1991-2026 Comunidades Autónomas y Provincias 1991-2005, por sexo y grupos quinquenales de edad», realizada por el Instituto de Demografía, a través del Convenio Específico de Colaboración, firmado entre el Ministerio de Sanidad y Consumo y el Consejo Superior de Investigaciones Científicas. Anexo IV.

Para la representación gráfica de las tasas por 1.000 mujeres entre 15 y 44 años, según Comunidad Autónoma de Residencia, se han calculado los quintiles de la distribución de frecuencias.

Los denominadores de los grupos extremos, 19 y menos y 40 y más, de la distribución por edad de la tabla EV.1 son, las mujeres comprendidas entre los 15 y los 19 años para el primer grupo y las comprendidas entre los 40 y los 44 años para el último.

# EVOLUCIÓN



**TABLA E.V.1. I.V.E. TASAS POR 1.000 MUJERES DE CADA GRUPO DE EDAD  
1990/1991/1992/1993/1994/1995/1996/1997/1998. TOTAL NACIONAL**

	AÑO DE INTERVENCIÓN									
	1990	1991	1992	1993	1994	1995	1996	1997	1998	
TOTAL	4,29	4,79	5,10	5,15	5,38	5,53	5,69	5,52	6,00	
19 y menos años	3,12	3,42	3,93	3,89	4,22	4,51	4,91	5,03	5,71	
20-24 años	6,22	7,25	7,54	7,75	7,92	8,16	8,35	8,13	9,13	
25-29 años	5,10	5,85	6,44	6,44	6,66	6,32	7,02	6,84	7,35	
30-34 años	4,69	5,08	5,40	5,40	5,73	5,76	5,89	5,57	5,99	
35-39 años	3,99	4,21	4,37	4,37	4,57	4,54	4,70	4,45	4,65	
40 y más años	2,08	2,24	2,26	2,26	2,36	2,43	2,37	2,27	2,35	

Las poblaciones utilizadas para el cálculo de estas tasas, se encuentran en el ANEXO IV

**FIGURA 1. I.V.E. TASAS POR 1.000 MUJERES DE CADA GRUPO DE EDAD  
ESPAÑA 1990-1998**

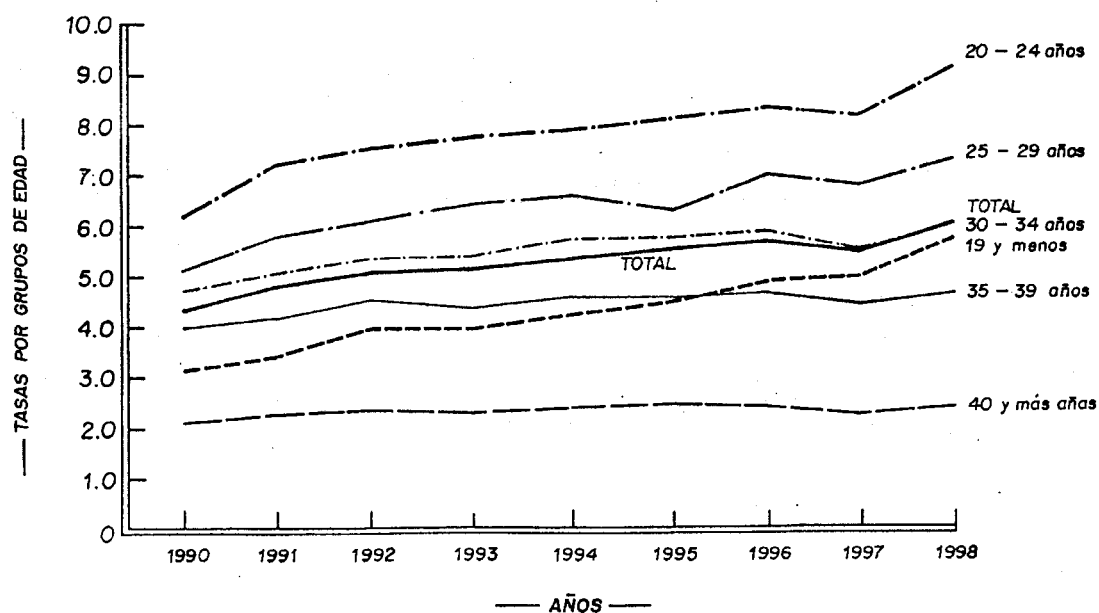

**TABLA E.V.2. I.V.E. TASAS POR 1.000 ENTRE 15 Y 44 AÑOS, SEGÚN CC.AA. DE RESIDENCIA 1990/1991/1992/1993/1994/1995/1996/1997/1998. TOTAL NACIONAL**

	AÑO DE INTERVENCIÓN									
	1990	1991	1992	1993	1994	1995	1996	1997	1998	
<b>TOTAL</b>	<b>4,29</b>	<b>4,79</b>	<b>5,10</b>	<b>5,15</b>	<b>5,38</b>	<b>5,53</b>	<b>5,69</b>	<b>5,52</b>	<b>6,00</b>	
Andalucía	1,21	2,65	2,97	3,85	4,68	4,59	4,46	4,67	5,16	
Aragón	4,12	3,81	3,96	3,56	5,45	5,95	6,65	6,62	7,03	
Asturias	9,98	10,89	10,86	10,95	11,18	9,89	9,65	7,13	7,15	
Baleares	6,56	7,04	6,93	5,63	5,60	5,54	7,99	8,12	11,13	
Canarias	3,76	4,36	4,88	6,16	5,99	6,56	6,43	5,93	6,98	
Cantabria	6,13	6,16	5,46	4,96	4,56	4,15	4,03	3,58	3,75	
Castilla-La Mancha	2,87	3,07	3,05	3,08	3,12	3,32	3,57	3,68	4,20	
Castilla-León	5,88	5,47	5,45	5,66	5,64	5,40	5,35	5,30	5,52	
Cataluña	5,21	5,90	6,95	7,02	6,82	7,59	7,62	7,25	7,65	
Comunidad Valenciana	6,63	6,99	6,92	6,33	5,78	5,46	7,62	4,76	5,74	
Extremadura	1,66	2,04	1,87	3,53	3,62	3,42	5,55	3,32	3,73	
Galicia	2,33	3,21	3,96	3,47	3,97	4,14	3,46	4,21	4,12	
Madrid	6,65	6,64	7,12	5,87	6,74	6,83	7,18	7,22	7,46	
Murcia	2,76	3,43	3,86	4,21	3,86	4,02	4,33	4,61	4,88	
Navarra	1,80	1,36	1,78	0,96	1,14	1,63	2,08	2,39	2,53	
País Vasco	2,99	2,76	2,53	2,62	1,93	2,58	2,64	2,70	2,74	
La Rioja	3,87	3,11	3,63	2,59	3,09	3,41	4,31	4,63	5,29	
Ceuta y Melilla	0,74	1,55	1,97	1,60	2,27	1,76	1,92	2,62	2,86	

Las poblaciones utilizadas para el cálculo de estas tasas, se encuentran en el ANEXO IV

**FIGURA 2. I.V.E. TASAS POR 1.000 MUJERES ENTRE 15 Y 44 AÑOS SEGÚN COMUNIDAD AUTÓNOMA DE RESIDENCIA. TOTAL NACIONAL, AÑO 1998**

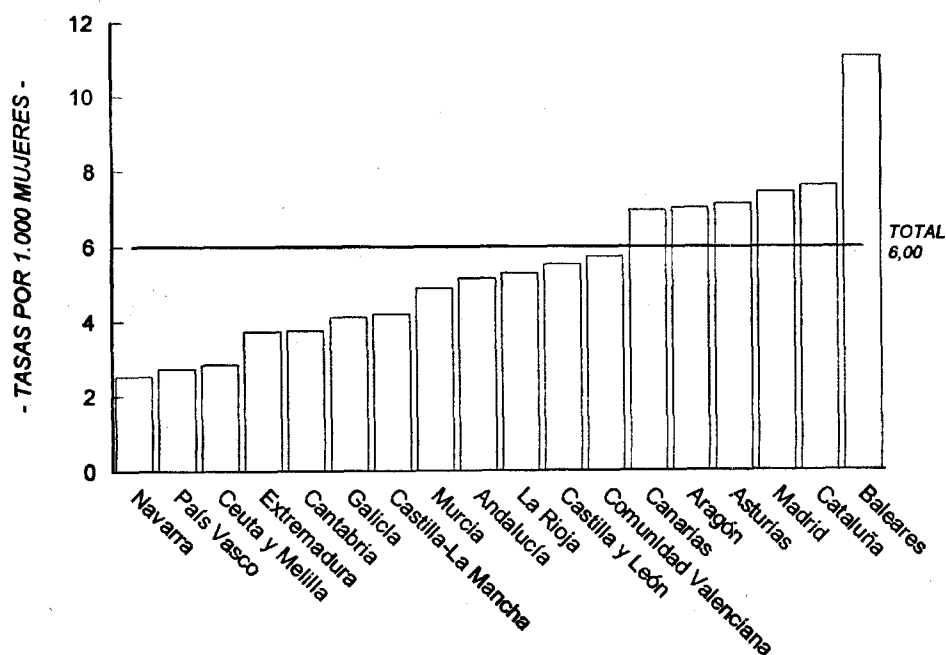

**TABLA E.V.3. I.V.E. DISTRIBUCIÓN PORCENTUAL SEGÚN ESTADO CIVIL, NIVEL DE INSTRUCCIÓN, SITUACIÓN LABORAL DE LA MUJER, SITUACIÓN LABORAL DE LA PAREJA O SUSTENTADOR PRINCIPAL, NÚMERO DE HIJOS QUE VIVEN EN LA ACTUALIDAD, NÚMERO DE ABORTOS VOLUNTARIOS ANTERIORES AL ACTUAL 1990/1991/1992/1993/1994/1995/1996/1997/1998. TOTAL NACIONAL**

	AÑO DE INTERVENCIÓN								
	1990	1991	1992	1993	1994	1995	1996	1997	1998
<b>TOTAL I.V.E.</b>	<b>37.231</b>	<b>41.910</b>	<b>44.962</b>	<b>45.503</b>	<b>47.832</b>	<b>49.367</b>	<b>51.002</b>	<b>49.578</b>	<b>53.847</b>
<b>Estado Civil</b>									
Soltera	52,29	53,73	54,91	55,86	55,92	57,66	58,62	60,05	61,36
Casada	38,70	36,70	35,60	34,33	34,31	32,42	31,31	30,04	28,66
Viuda	0,86	0,97	0,89	0,89	0,99	0,98	0,99	1,01	0,87
Divorciada	1,85	2,02	1,94	2,04	1,96	2,30	2,20	2,14	2,13
Separada	6,03	6,20	6,46	6,38	6,38	6,21	6,47	6,36	6,51
No contesta	0,56	0,55	0,46	0,40	0,45	0,44	0,40	0,40	0,47
<b>Nivel de instrucción</b>									
Analfabeta	0,46	0,48	0,35	0,42	0,50	0,48	0,43	0,46	0,37
Sin estudios	1,68	2,11	3,52	2,80	2,90	2,94	2,66	2,70	2,91
1.º grado	15,85	19,22	17,63	17,83	19,27	18,41	18,29	17,64	16,96
2.º grado, 1.º ciclo	35,81	34,89	34,24	35,36	32,37	31,94	33,22	33,78	33,19
2.º grado, 2.º ciclo	29,96	25,17	26,06	25,68	26,69	27,62	27,16	28,60	27,55
3.º grado (Escuela)	8,97	8,11	9,07	9,54	9,60	9,61	9,28	10,03	10,18
3.º grado (Facultad)	8,07	7,51	6,86	6,43	6,48	6,52	6,53	6,47	6,57
No clasificable	1,39	1,60	1,38	1,20	1,35	1,58	1,57	1,37	1,40
No consta	0,80	0,90	0,89	0,75	0,91	0,91	0,86	0,95	0,86
<b>Situación laboral de la mujer</b>									
Profesional emplea	0,82	0,92	0,74	0,73	0,68	0,84	0,81	0,75	0,84
Profesional no emplea	3,85	3,36	3,06	2,92	2,75	2,34	2,28	2,48	2,17
Asalariada	46,75	46,96	47,50	44,24	42,74	43,98	45,16	46,82	49,18
Pensionista	0,33	0,28	0,31	0,35	0,37	0,43	0,42	0,49	0,43
Estudiante	13,54	14,49	14,98	15,67	16,29	16,39	16,44	16,33	15,98
Parada	9,40	10,69	11,73	14,72	15,60	15,13	14,63	14,06	13,44
Sus labores	23,40	21,15	20,19	19,90	19,70	18,76	18,20	16,68	15,69
Otras	1,36	1,08	0,92	1,18	1,35	1,53	1,77	1,86	1,87
No consta	0,55	1,06	0,56	0,30	0,53	0,60	0,29	0,53	0,41
<b>Situación laboral pareja o sustentador principal</b>									
No existe	15,53	12,80	9,31	9,54	10,91	11,19	11,38	9,08	9,73
Profesional emplea	2,60	2,54	2,36	2,33	2,37	2,54	2,51	2,62	2,75
Profesional no emplea	8,84	7,44	6,89	6,33	5,82	4,63	4,99	4,65	4,24
Asalariada/o	52,64	52,56	54,43	54,07	53,73	55,24	56,82	56,31	57,16
Pensionista	4,67	4,22	4,37	4,14	3,66	3,79	3,48	3,22	2,95
Estudiante	0,64	0,91	0,76	0,68	0,87	0,91	0,99	1,20	1,34
Parada/o	3,08	3,62	3,91	5,43	6,46	5,49	5,16	4,89	4,26
Sus labores	3,21	0,11	0,09	0,50	0,22	0,15	0,09	0,13	0,11
Otras	1,33	1,32	1,75	2,62	2,22	1,64	1,93	1,26	1,17
No consta	10,45	14,18	16,12	14,36	13,72	14,41	12,65	16,64	16,30
<b>N.º de hijos que viven actualmente</b>									
Ningún hjo	49,74	51,11	51,73	52,56	52,11	53,53	53,99	54,81	56,09
Un hijo	16,64	16,91	17,00	17,55	18,33	18,38	18,41	18,04	18,75
Dos hijos	20,30	19,70	19,64	19,10	18,99	18,40	18,46	17,84	17,14
Tres hijos	8,24	7,71	7,52	7,23	6,77	6,50	6,22	6,03	5,49
Cuatro hijos	2,87	2,59	2,28	2,25	2,29	1,99	1,85	1,69	1,56
Cinco o más hijos	1,55	1,50	1,32	1,20	1,28	1,15	1,00	0,94	0,90
No consta	0,65	0,49	0,50	0,10	0,23	0,05	0,07	0,05	0,06
<b>N.º de abortos voluntarios anteriores</b>									
Ningún aborto	80,41	79,43	78,74	78,39	77,64	77,03	76,77	76,94	76,79
Un aborto	15,24	15,72	16,31	17,33	17,47	17,87	17,91	17,89	18,02
Dos abortos	2,20	2,72	2,86	3,20	3,51	3,74	3,85	3,66	3,81
Tres abortos	0,53	0,55	0,58	0,64	0,79	0,88	0,86	0,98	0,87
Cuatro abortos	0,09	0,12	0,16	0,21	0,21	0,25	0,22	0,26	0,26
Cinco o más abortos	0,04	0,06	0,08	0,06	0,10	0,13	0,12	0,11	0,12
No consta	1,49	1,40	1,26	0,18	0,26	0,10	0,26	0,15	0,13

El cuestionario de notificación es el aprobado por el Pleno del Consejo Interterritorial del Sistema Nacional de Salud, celebrado el 7 de febrero de 1990. ANEXO II.



**TABLA E.V.4. I.V.E. DISTRIBUCIÓN PORCENTUAL SEGÚN TIPO DE CENTRO, SEMANAS DE GESTACIÓN, MOTIVO DE LA INTERRUPCIÓN 1990/1991/1992/1993/1994/1995/1996/1997/1998. TOTAL NACIONAL**

	AÑO DE INTERVENCIÓN								
	1990	1991	1992	1993	1994	1995	1996	1997	1998
<b>TOTAL I.V.E.</b>	<b>37.231</b>	<b>41.910</b>	<b>44.962</b>	<b>45.832</b>	<b>47.832</b>	<b>49.367</b>	<b>51.002</b>	<b>49.578</b>	<b>53.847</b>
Tipo de centro									
HOSPITALARIO	6,30	5,52	6,06	6,73	10,42	9,52	10,44	10,97	9,97
Público	3,19	2,58	2,27	2,12	2,57	2,39	2,47	2,39	2,33
Privado	3,12	2,94	3,79	4,62	7,85	7,13	7,98	8,58	7,65
EXTRAHOSPITALARIO	93,70	94,48	93,94	93,27	89,58	90,48	89,56	89,03	90,03
Público	0,29	0,25	0,22	0,23	0,23	0,28	0,30	0,29	0,31
Privado	93,41	93,72	93,72	93,04	89,35	90,20	89,26	88,74	89,72
Semanas de gestación									
8 o menos semanas	62,54	66,05	66,89	67,81	66,63	66,40	64,98	64,91	64,80
9-12 semanas	31,52	28,39	27,42	27,09	26,50	26,10	26,60	26,85	26,63
13-16 semanas	3,69	2,84	2,67	2,54	3,24	3,85	4,24	3,86	4,04
17-20 semanas	1,21	1,14	1,43	1,52	2,00	2,38	2,75	2,92	2,88
21 o más semanas	0,35	0,37	0,38	0,51	0,78	0,77	1,12	1,24	1,35
No consta	0,70	0,67	1,20	0,53	0,86	0,49	0,31	0,20	0,30
Motivo de la intervención									
Salud materna	96,07	96,35	98,40	98,27	98,19	97,91	97,83	97,79	97,32
Riesgo fetal	1,78	1,76	1,46	1,58	1,59	1,64	2,05	2,08	2,27
Violación	0,03	0,04	0,02	0,03	0,03	0,01	0,02	0,03	0,03
Varios motivos	0,14	0,13	0,04	0,04	0,04	0,10	0,03	0,03	0,28
No consta	1,98	1,71	0,07	0,07	0,07	0,33	0,06	0,07	0,10

El cuestionario de notificación es el aprobado por el Pleno del Consejo Interterritorial del Sistema Nacional de Salud, celebrado el 7 de febrero de 1990. ANEXO II.

**TABLA E.V.5. I.V.E. NÚMERO DE CENTROS QUE HAN NOTIFICADO, NÚMERO DE ABORTOS REALIZADOS Y TASAS POR 1.000 MUJERES ENTRE 15 Y 44 AÑOS 1990/1991/1992/1993/1994/1995/1996/1997/1998. TOTAL NACIONAL**

	AÑO DE INTERVENCIÓN								
	1990	1991	1992	1993	1994	1995	1996	1997	1998
N.º de Centros que han notificado IVE	81	88	87	95	101	102	106	115	117
N.º de Abortos realizados	37.231	41.910	44.962	45.503	47.832	49.367	51.002	49.578	53.847
Tasas por 1.000 mujeres de 15 a 44 años	4,29	4,79	5,10	5,15	5,38	5,53	5,69	5,52	6,00

Las poblaciones utilizadas para el cálculo de estas tasas, se encuentran en el ANEXO IV.

FIGURA 3. I.V.E. ESPAÑA. EVOLUCIÓN 1990-1998 (en miles)



FIGURA 4. CENTROS QUE HAN NOTIFICADO I.V.E.s. ESPAÑA. EVOLUCIÓN 1990-1998



FIGURA 5. I.V.E. TASAS POR 1.000 MUJERES DE 15 A 44 AÑOS ESPAÑA. AÑOS 1990-1998

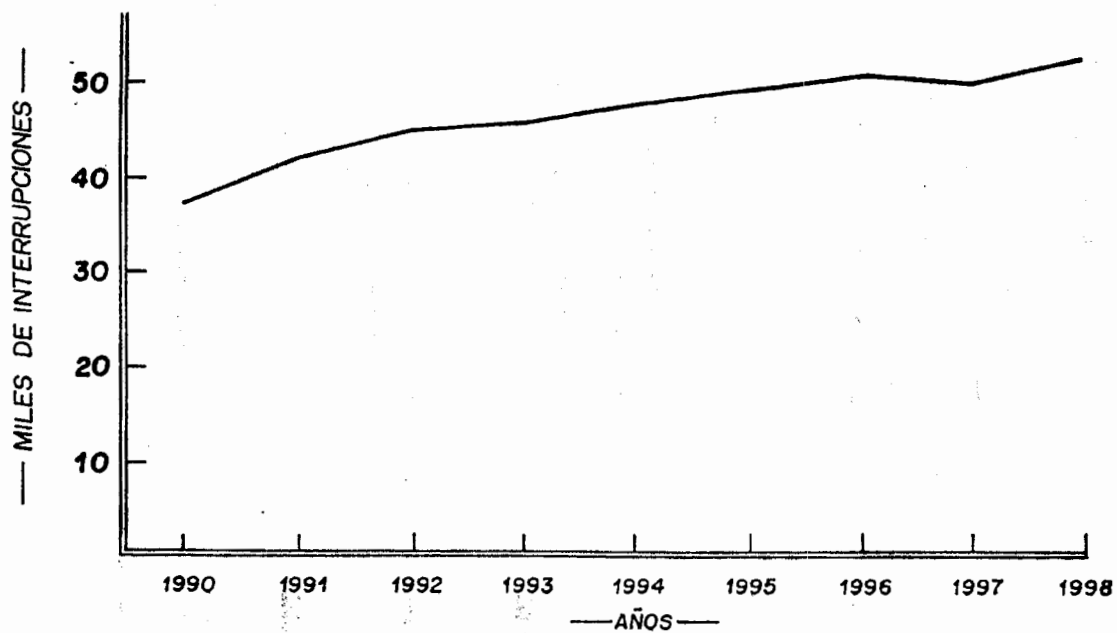

FIGURA 6. I.V.E. TASAS POR 1.000 MUJERES DE 15 A 44 AÑOS SEGÚN COMUNIDAD AUTÓNOMA DE RESIDENCIA. ESPAÑA, 1998

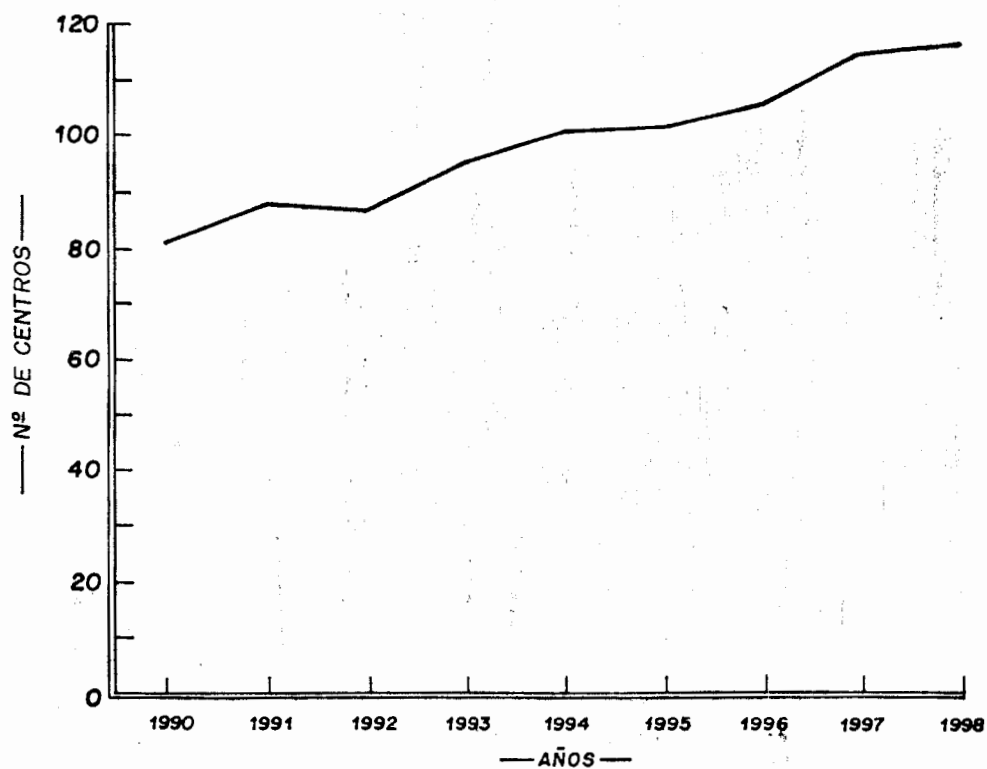

FIGURA 7. DISTRIBUCIÓN DE CENTROS QUE HAN NOTIFICADO I.V.E.s. SEGÚN COMUNIDAD AUTÓNOMA Y DEPENDENCIA PATRIMONIAL ESPAÑA, 1998

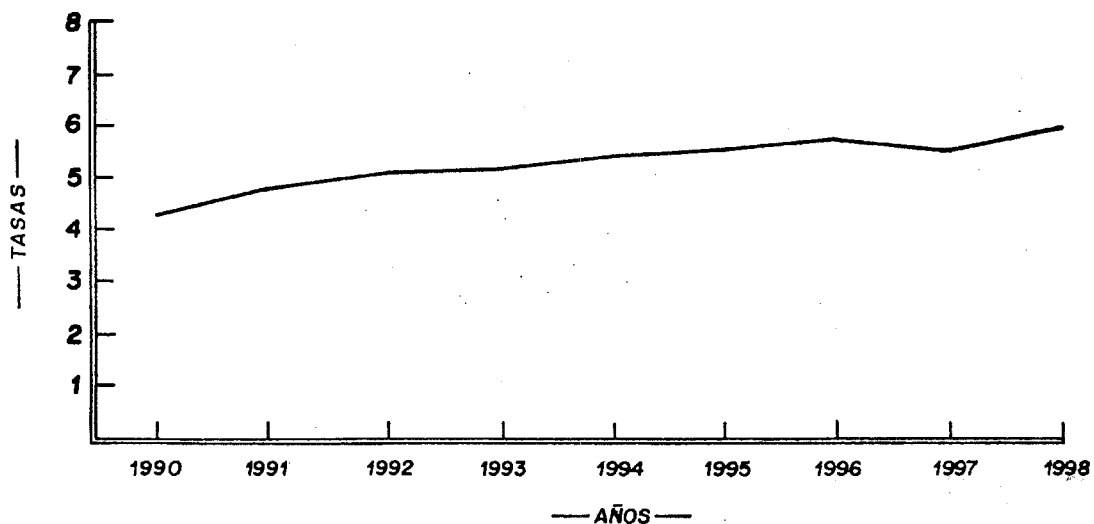

## **TABLAS GENERALES**

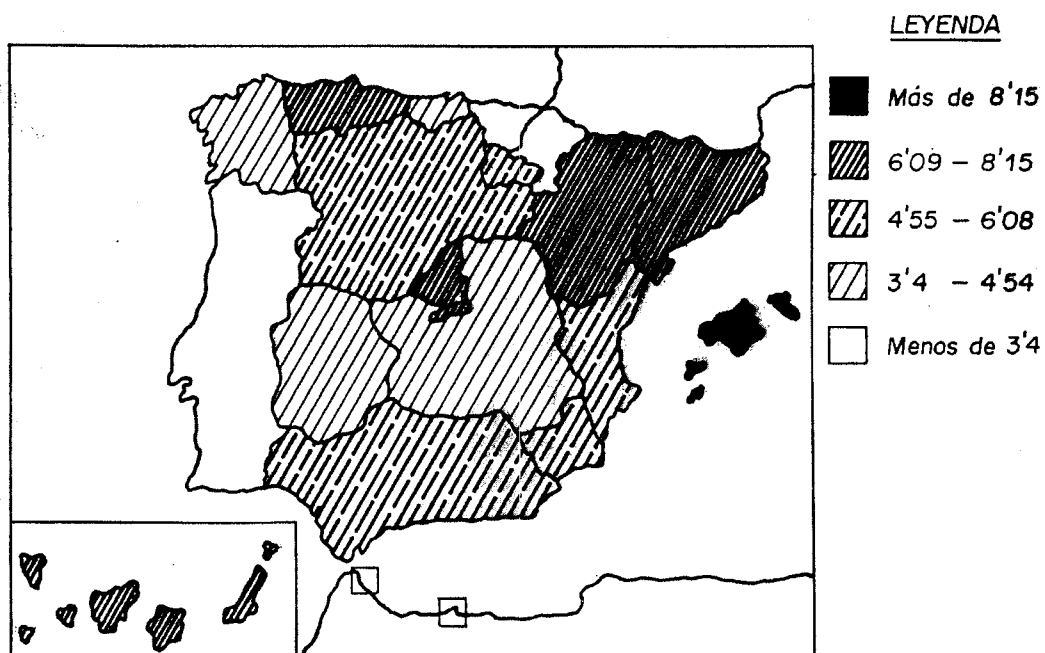
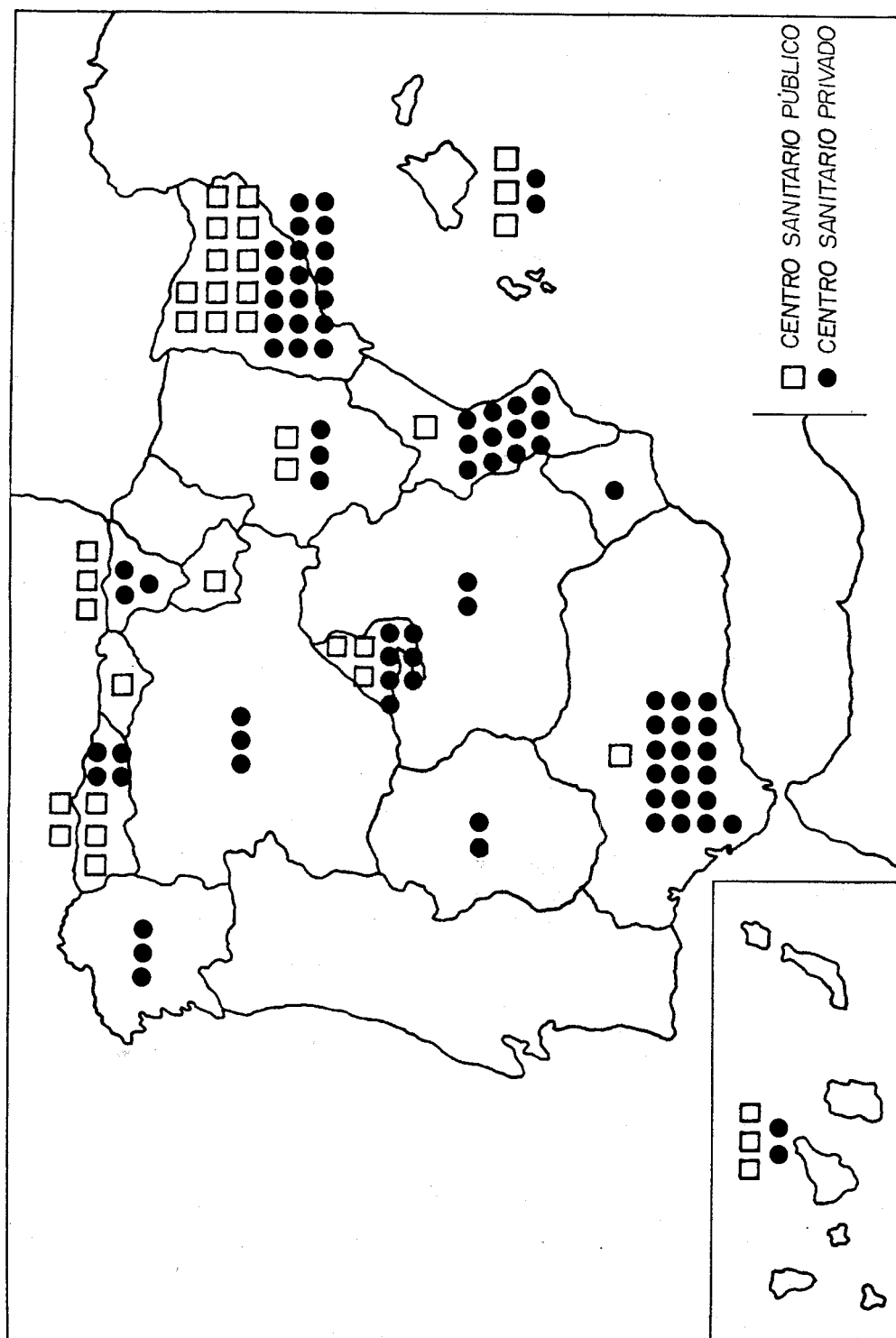

**TABLA G.1. I.V.E. NUMERO SEGUN TIPO DE HABITAT Y UTILIZACION DE CENTRO DE PLANIFICACION FAMILIAR, LUGAR DONDE SE INFORMO, SEMANAS DE GESTACION, MOTIVO DE LA INTERRUPCION.**

**1998. TOTAL NACIONAL**

	<b>TOTAL</b>	<u>Tipo de habitat</u>					<b>No consta</b>
		<b>10.000 y menos</b>	<b>10.001-50.000 (exc.cap.)</b>	<b>50.001-500.000 (inc. cap.)</b>	<b>500.001 y más</b>		
<b>TOTAL I.V.E.</b>	<b>53.847</b>	<b>6.625</b>	<b>10.996</b>	<b>20.976</b>	<b>13.943</b>	<b>1.307</b>	
<b><u>Utilización C.P.E.</u></b>							
Sí. Público	9.920	1.152	2.100	4.275	2.262	131	
Sí. Privado	6.707	784	1.658	2.543	1.491	231	
Sí. Otros	3.508	346	664	1.330	1.120	48	
No	33.039	4.251	6.455	12.569	8.891	873	
No consta	673	92	119	259	179	24	
<b><u>Lugar de información</u></b>							
Centro Sanitario Público	16.434	2.012	3.747	6.782	3.512	381	
Centro Sanitario Privado	7.513	1.116	1.771	2.468	1.856	302	
Otros	29.750	3.473	5.456	11.667	8.533	621	
No consta	150	24	22	59	42	3	
<b><u>Semanas de gestación</u></b>							
8 ó menos semanas	34.895	4.262	7.211	13.736	9.212	474	
9-12 semanas	14.338	1.829	3.010	5.655	3.634	210	
13-16 semanas	2.178	214	340	776	614	234	
17-20 semanas	1.549	214	290	524	269	252	
21 ó más semanas	726	94	134	234	130	134	
No consta	161	12	11	51	84	3	
<b><u>Motivo interrupción</u></b>							
Salud materna	52.403	6.392	10.636	20.438	13.679	1.258	
Riesgo fetal	1.222	200	309	452	214	47	
Violación	18	1	1	10	6	0	
Varios motivos	152	26	46	55	25	0	
No consta	52	6	4	21	19	2	



**TABLA G.2. I.V.E. NUMERO SEGUN GRUPO DE EDAD Y ESTADO CIVIL, NIVEL DE INSTRUCCION, TIPO DE HABITAT, NUMERO DE HIJOS QUE VIVEN EN LA ACTUALIDAD, NUMERO DE ABORTOS VOLUNTARIOS ANTERIORES AL ACTUAL, UTILIZACION DE CENTRO DIRECTIVO DE PLANIFICACION FAMILIAR.**

1998. TOTAL NACIONAL

	TOTAL	<u>Edad</u>							
		<15 años	15-19 años	20-24 años	25-29 años	30-34 años	35-39 años	40-44 años	>44 años
<b>TOTAL I.V.E.</b>	<b>53.847</b>	<b>117</b>	<b>7.657</b>	<b>14.754</b>	<b>11.800</b>	<b>9.526</b>	<b>6.871</b>	<b>2.847</b>	<b>275</b>
<u>Estado civil</u>									
Soltera	33.040	116	7.413	12.973	7.455	3.357	1.363	337	26
Casada	15.434	1	189	1.368	3.228	4.535	4.025	1.888	200
Viuda	466	0	1	15	78	131	150	79	12
Divorciada	1.148	0	6	44	158	328	414	182	16
Separada	3.505	0	19	280	827	1.129	881	350	19
No consta	254	0	29	74	54	46	38	11	2
<u>Nivel de instrucción</u>									
Analfabeta	200	2	7	37	44	44	34	28	4
Sin estudios	1.566	5	180	307	375	321	244	117	17
1º grado	9.135	48	1.468	2.206	1.850	1.662	1.260	574	67
2º grado, 1º ciclo	17.872	50	3.227	4.697	3.656	3.046	2.157	936	103
2º grado, 2º ciclo	14.837	10	2.287	4.568	3.163	2.415	1.707	639	48
3º grado (Escuela)	5.482	0	261	1.822	1.412	954	737	279	17
3º grado (Facultad)	3.538	0	97	831	1.003	820	555	218	14
No clasificables	755	2	62	189	190	172	114	25	1
No consta	462	0	68	97	107	92	63	31	4
<u>Tipo de habitat</u>									
10.000 y menos	6.625	13	1.035	1.706	1.331	1.180	929	402	29
10.001-50.000 (exc. cap.)	10.996	34	1.680	2.892	2.342	1.981	1.446	563	58
50.001-500.000 (inc. cap.)	20.976	39	2.961	6.010	4.630	3.503	2.602	1.122	109
500.001 y más	13.943	18	1.659	3.826	3.273	2.658	1.736	703	70
No consta	1.307	13	322	320	224	204	158	57	9
<u>Nº hijos vivos actualmente</u>									
Ninguno	30.203	116	7.167	11.960	6.737	2.840	1.096	271	16
Uno	10.098	1	444	2.030	2.720	2.677	1.657	534	35
Dos	9.231	0	40	609	1.762	2.873	2.665	1.172	110
Tres	2.958	0	6	134	428	804	979	545	62
Cuatro	840	0	0	12	106	204	299	190	29
Cinco o más	486	0	0	3	35	124	171	131	22
No consta	31	0	0	6	12	4	4	4	1
<u>Nº abortos voluntarios anteriores</u>									
Ninguno	41.351	116	7.020	12.025	8.536	6.569	4.829	2.049	207
Uno	9.703	1	580	2.301	2.538	2.170	1.474	584	55
Dos	2.052	0	50	341	541	560	395	156	9
Tres	467	0	1	56	128	139	108	34	1
Cuatro	141	0	2	12	28	43	41	13	2
Cinco o más	65	0	0	4	13	27	14	7	0
No consta	68	0	4	15	16	18	10	4	1
<u>Utilización C.P.F.</u>									
Sí. Público	9.920	6	997	2.610	2.403	2.008	1.349	506	41
Sí. Privado	6.707	2	359	1.450	1.760	1.514	1.134	454	34
Sí. Otros	3.508	7	447	912	840	631	479	181	11
No	33.039	100	5.793	9.669	6.639	5.222	3.774	1.656	186
No consta	673	2	61	113	158	151	135	50	3

**TABLA G.3. I.V.E. NUMERO SEGUN GRUPO DE EDAD Y TIPO DE CENTRO, LUGAR DONDE SE INFORMO, SEMANAS DE GESTACION, MOTIVO DE LA INTERRUPCION, METODO EMPLEADO EN LA INTERVENCION.**

**1998. TOTAL NACIONAL**

	TOTAL	<u>Edad</u>							
		<15 años	15-19 años	20-24 años	25-29 años	30-34 años	35-39 años	40-44 años	>44 años
<b>TOTAL I.V.E.</b>	<b>53.847</b>	<b>117</b>	<b>7.657</b>	<b>14.754</b>	<b>11.800</b>	<b>9.526</b>	<b>6.871</b>	<b>2.847</b>	<b>275</b>
<u>Tipo de centro</u>									
HOSPITALARIO	5.369	11	607	1.239	1.184	1.130	824	338	36
Público	1.252	2	102	169	289	361	226	96	7
Privado	4.117	9	505	1.070	895	769	598	242	29
EXTRAHOSPITALARIO	48.478	106	7.050	13.515	10.616	8.396	6.047	2.509	239
Público	167	0	23	55	24	31	27	5	2
Privado	48.311	106	7.027	13.460	10.592	8.365	6.020	2.504	237
<u>Lugar de información</u>									
Centro Sanitario Público	16.434	51	2.840	4.375	3.298	2.796	2.082	899	93
Centro Sanitario Privado	7.513	17	925	1.717	1.652	1.417	1.191	541	53
Otros	29.750	48	3.870	8.628	6.817	5.280	3.579	1.399	129
No consta	150	1	22	34	33	33	19	8	0
<u>Semanas de gestación</u>									
8 ó menos semanas	34.895	57	4.423	9.840	7.774	6.143	4.554	1.911	193
9-12 semanas	14.338	31	2.428	3.943	3.113	2.419	1.685	667	52
13-16 semanas	2.178	10	438	535	434	421	225	103	12
17-20 semanas	1.549	11	253	294	270	324	266	116	15
21 ó más semanas	726	8	101	105	170	188	114	38	2
No consta	161	0	14	37	39	31	27	12	1
<u>Motivo interrupción</u>									
Salud materna	52.403	116	7.621	14.638	11.445	9.056	6.535	2.725	267
Riesgo fetal	1.222	0	20	89	295	415	294	103	6
Violación	18	0	5	3	6	0	3	1	0
Varios motivos	152	1	4	16	40	44	29	17	1
No consta	52	0	7	8	14	11	10	1	1
<u>Método intervención</u>									
Aspiración	49.843	94	7.023	14.002	10.974	8.657	6.251	2.602	240
Dilatación	1.346	18	343	274	242	227	159	69	14
Legrado	1.780	4	221	364	385	389	287	115	15
Abortivos orales	47	0	2	4	10	23	8	0	0
Inyección intravenosa	364	1	37	57	72	89	75	30	3
Inyección intrauterina	278	0	7	19	78	96	53	23	2
Histerotomía	13	0	0	1	2	6	3	0	1
Histerectomía	2	0	0	0	1	1	0	0	0
No consta	174	0	24	33	36	38	35	8	0

**TABLA G.4. I.V.E. NUMERO SEGUN PROVINCIA DE RESIDENCIA Y GRUPO DE EDAD.**

1998. TOTAL NACIONAL

	TOTAL	Edad							
		<15 años	15-19 años	20-24 años	25-29 años	30-34 años	35-39 años	40-44 años	>44 años
<b>TOTAL</b>	<b>53.847</b>	<b>117</b>	<b>7.657</b>	<b>14.754</b>	<b>11.800</b>	<b>9.526</b>	<b>6.871</b>	<b>2.847</b>	<b>275</b>
<b>ANDALUCIA</b>	<b>8.744</b>	<b>39</b>	<b>1.443</b>	<b>2.480</b>	<b>1.897</b>	<b>1.431</b>	<b>1.003</b>	<b>410</b>	<b>41</b>
Almería	874	2	109	238	192	166	115	49	3
Cádiz	1.288	6	243	360	276	182	150	65	6
Córdoba	556	1	97	163	105	100	60	27	3
Granada	1.529	5	222	495	341	230	156	75	5
Huelva	384	4	68	93	92	63	45	16	3
Jaén	491	3	80	153	98	86	48	18	5
Málaga	2.333	14	401	619	490	398	295	104	12
Sevilla	1.289	4	223	359	303	206	134	56	4
<b>ARAGON</b>	<b>1.718</b>	<b>2</b>	<b>228</b>	<b>484</b>	<b>363</b>	<b>328</b>	<b>199</b>	<b>105</b>	<b>9</b>
Huesca	263	1	37	74	58	44	32	17	0
Teruel	118	0	15	43	16	18	14	12	0
Zaragoza	1.337	1	176	367	289	266	153	76	9
<b>ASTURIAS</b>	<b>1.653</b>	<b>0</b>	<b>179</b>	<b>473</b>	<b>364</b>	<b>283</b>	<b>231</b>	<b>107</b>	<b>16</b>
<b>BALEARES</b>	<b>1.864</b>	<b>2</b>	<b>260</b>	<b>467</b>	<b>429</b>	<b>366</b>	<b>248</b>	<b>83</b>	<b>9</b>
<b>CANARIAS</b>	<b>2.682</b>	<b>12</b>	<b>408</b>	<b>675</b>	<b>608</b>	<b>481</b>	<b>347</b>	<b>141</b>	<b>10</b>
Las Palmas	1.415	6	225	365	333	239	177	65	5
S.C. Tenerife	1.267	6	183	310	275	242	170	76	5
<b>CANTABRIA</b>	<b>440</b>	<b>0</b>	<b>61</b>	<b>115</b>	<b>92</b>	<b>74</b>	<b>64</b>	<b>29</b>	<b>5</b>
<b>CASTILLA-LA MANCHA</b>	<b>1.470</b>	<b>2</b>	<b>226</b>	<b>403</b>	<b>288</b>	<b>254</b>	<b>209</b>	<b>77</b>	<b>11</b>
Albacete	338	0	65	105	55	58	43	11	1
Ciudad Real	440	1	57	108	88	84	70	26	6
Cuenca	115	0	19	29	22	23	15	7	0
Guadalajara	153	1	17	42	27	30	23	10	3
Toledo	424	0	68	119	96	59	58	23	1
<b>CASTILLA Y LEON</b>	<b>2.825</b>	<b>3</b>	<b>324</b>	<b>743</b>	<b>622</b>	<b>507</b>	<b>411</b>	<b>200</b>	<b>15</b>
Avila	108	0	16	23	14	23	25	7	0
Burgos	362	0	43	111	66	60	59	20	3
León	690	0	42	158	175	138	117	56	4
Palencia	210	0	13	57	53	45	26	16	0
Salamanca	286	0	44	64	55	50	44	28	1
Segovia	133	1	18	36	26	27	12	12	1
Soria	85	1	10	19	22	13	13	7	0
Valladolid	800	1	116	243	178	121	90	45	6
Zamora	151	0	22	32	33	30	25	9	0
<b>CATALUNA</b>	<b>10.506</b>	<b>11</b>	<b>1.529</b>	<b>3.002</b>	<b>2.328</b>	<b>1.812</b>	<b>1.239</b>	<b>548</b>	<b>37</b>
Barcelona	8.577	7	1.223	2.489	1.904	1.479	1.006	437	32
Girona	835	1	132	225	195	133	109	38	2
Lleida	432	1	71	115	93	86	42	23	1
Tarragona	662	2	103	173	136	114	82	50	2
<b>COMUNIDAD VALENCIANA</b>	<b>5.322</b>	<b>9</b>	<b>822</b>	<b>1.473</b>	<b>1.161</b>	<b>925</b>	<b>657</b>	<b>250</b>	<b>25</b>
Alicante	1.950	2	322	497	430	341	254	93	11
Castellón	541	0	91	144	128	80	70	25	3
Valencia	2.831	7	409	832	603	504	333	132	11
<b>EXTREMADURA</b>	<b>834</b>	<b>3</b>	<b>142</b>	<b>214</b>	<b>156</b>	<b>146</b>	<b>121</b>	<b>50</b>	<b>2</b>
Badajoz	528	2	97	133	94	87	82	33	0
Cáceres	306	1	45	81	62	59	39	17	2
<b>GALICIA</b>	<b>2.397</b>	<b>7</b>	<b>337</b>	<b>587</b>	<b>453</b>	<b>461</b>	<b>366</b>	<b>172</b>	<b>14</b>
La Coruña	902	3	114	238	179	167	132	62	7
Lugo	316	0	43	79	56	68	46	22	2
Orense	228	0	22	51	54	40	41	20	0
Pontevedra	951	4	158	219	164	186	147	68	5
<b>MADRID</b>	<b>9.159</b>	<b>7</b>	<b>984</b>	<b>2.480</b>	<b>2.161</b>	<b>1.746</b>	<b>1.233</b>	<b>492</b>	<b>56</b>
<b>MURCIA</b>	<b>1.246</b>	<b>4</b>	<b>202</b>	<b>346</b>	<b>258</b>	<b>222</b>	<b>150</b>	<b>58</b>	<b>6</b>
<b>NAVARRA</b>	<b>295</b>	<b>0</b>	<b>29</b>	<b>84</b>	<b>72</b>	<b>45</b>	<b>48</b>	<b>15</b>	<b>2</b>
<b>PAIS VASCO</b>	<b>1.305</b>	<b>1</b>	<b>147</b>	<b>394</b>	<b>289</b>	<b>235</b>	<b>179</b>	<b>53</b>	<b>7</b>
Alava	48	0	5	15	10	8	9	1	0
Guipúzcoa	566	1	47	172	127	111	85	21	2
Vizcaya	691	0	95	207	152	116	85	31	5
<b>LA RIOJA</b>	<b>299</b>	<b>2</b>	<b>40</b>	<b>70</b>	<b>76</b>	<b>50</b>	<b>49</b>	<b>10</b>	<b>2</b>
<b>CEUTA</b>	<b>33</b>	<b>0</b>	<b>6</b>	<b>10</b>	<b>9</b>	<b>5</b>	<b>2</b>	<b>1</b>	<b>0</b>
<b>MELILLA</b>	<b>71</b>	<b>0</b>	<b>17</b>	<b>16</b>	<b>15</b>	<b>10</b>	<b>6</b>	<b>6</b>	<b>1</b>
<b>EXTRANJERO</b>	<b>937</b>	<b>13</b>	<b>264</b>	<b>228</b>	<b>146</b>	<b>140</b>	<b>103</b>	<b>36</b>	<b>7</b>
<b>NO CONSTA</b>	<b>47</b>	<b>0</b>	<b>9</b>	<b>10</b>	<b>13</b>	<b>5</b>	<b>6</b>	<b>4</b>	<b>0</b>

TABLA G.5. I.V.E. NUMERO SEGUN PROVINCIA DE RESIDENCIA Y NIVEL DE INSTRUCCION.

1998. TOTAL NACIONAL

	TOTAL	Analfabeta	Nivel de instrucción						No Clasificables	No consta
			Sin estudios	1º grado	-- 2º grado --		-- 3º grado --			
				1º ciclo	2º ciclo	Escuela	Facultad			
<b>TOTAL</b>	<b>53.847</b>	<b>200</b>	<b>1.566</b>	<b>9.135</b>	<b>17.872</b>	<b>14.837</b>	<b>5.482</b>	<b>3.538</b>	<b>755</b>	<b>462</b>
<b>ANDALUCIA</b>	<b>8.744</b>	<b>59</b>	<b>837</b>	<b>1.956</b>	<b>2.446</b>	<b>2.099</b>	<b>817</b>	<b>346</b>	<b>85</b>	<b>99</b>
Almería	874	11	79	215	235	193	73	52	8	8
Cádiz	1.288	5	220	282	390	240	115	22	6	8
Córdoba	556	5	60	125	167	125	43	22	1	8
Granada	1.529	22	146	447	185	425	170	104	14	16
Huelva	384	2	36	41	140	99	42	9	11	4
Jaén	491	0	37	133	112	124	51	24	3	7
Málaga	2.333	10	93	610	732	561	219	44	39	25
Sevilla	1.289	4	166	103	485	332	104	69	3	23
<b>ARAGON</b>	<b>1.718</b>	<b>6</b>	<b>18</b>	<b>127</b>	<b>696</b>	<b>552</b>	<b>216</b>	<b>83</b>	<b>0</b>	<b>20</b>
Huesca	263	1	2	21	101	79	48	9	0	2
Teruel	118	0	1	18	53	33	10	3	0	0
Zaragoza	1.337	5	15	88	542	440	158	71	0	18
<b>ASTURIAS</b>	<b>1.653</b>	<b>4</b>	<b>16</b>	<b>172</b>	<b>627</b>	<b>516</b>	<b>221</b>	<b>63</b>	<b>30</b>	<b>4</b>
<b>BALEARES</b>	<b>1.864</b>	<b>9</b>	<b>26</b>	<b>293</b>	<b>932</b>	<b>381</b>	<b>182</b>	<b>40</b>	<b>1</b>	<b>0</b>
<b>CANARIAS</b>	<b>2.682</b>	<b>3</b>	<b>20</b>	<b>238</b>	<b>1.081</b>	<b>963</b>	<b>234</b>	<b>137</b>	<b>3</b>	<b>3</b>
Las Palmas	1.415	1	12	145	581	492	119	60	2	3
S.C. Tenerife	1.267	2	8	93	500	471	115	77	1	0
<b>CANTABRIA</b>	<b>440</b>	<b>1</b>	<b>3</b>	<b>54</b>	<b>144</b>	<b>135</b>	<b>45</b>	<b>23</b>	<b>13</b>	<b>22</b>
<b>CASTILLA-LA MANCHA</b>	<b>1.470</b>	<b>4</b>	<b>20</b>	<b>227</b>	<b>564</b>	<b>380</b>	<b>156</b>	<b>84</b>	<b>21</b>	<b>14</b>
Albacete	338	1	1	48	119	100	45	20	1	3
Ciudad Real	440	1	11	89	153	131	39	12	1	3
Cuenca	115	0	3	22	40	27	9	13	1	0
Guadalajara	153	2	1	15	57	39	13	21	2	3
Toledo	424	0	4	53	195	83	50	18	16	5
<b>CASTILLA Y LEON</b>	<b>2.825</b>	<b>3</b>	<b>42</b>	<b>312</b>	<b>852</b>	<b>974</b>	<b>404</b>	<b>218</b>	<b>12</b>	<b>8</b>
Avila	108	0	1	23	40	24	11	9	0	0
Burgos	362	0	7	21	117	140	47	28	0	2
León	690	1	3	73	226	232	103	47	3	2
Palencia	210	0	0	7	86	84	22	10	1	0
Salamanca	286	0	11	98	48	53	56	17	2	1
Segovia	133	0	2	13	41	43	12	16	5	1
Soria	85	1	0	9	30	20	14	8	1	2
Valladolid	800	0	10	37	216	341	118	78	0	0
Zamora	151	1	8	31	48	37	21	5	0	0
<b>CATALUNA</b>	<b>10.506</b>	<b>58</b>	<b>217</b>	<b>1.531</b>	<b>4.321</b>	<b>2.658</b>	<b>962</b>	<b>748</b>	<b>8</b>	<b>3</b>
Barcelona	8.577	49	180	1.276	3.451	2.173	800	641	7	0
Girona	835	5	13	80	402	215	73	47	0	0
Lleida	432	2	11	63	167	120	41	26	1	1
Tarragona	662	2	13	112	301	150	48	34	0	2
<b>COMUNIDAD VALENCIANA</b>	<b>5.322</b>	<b>13</b>	<b>79</b>	<b>1.753</b>	<b>1.340</b>	<b>1.331</b>	<b>413</b>	<b>304</b>	<b>16</b>	<b>73</b>
Alicante	1.950	5	43	927	452	329	85	75	2	32
Castellón	541	1	12	157	185	118	40	21	2	5
Valencia	2.831	7	24	669	703	884	288	208	12	36
<b>EXTREMADURA</b>	<b>834</b>	<b>3</b>	<b>34</b>	<b>235</b>	<b>216</b>	<b>187</b>	<b>107</b>	<b>40</b>	<b>6</b>	<b>6</b>
Badajoz	528	1	26	140	155	127	56	18	3	2
Cáceres	306	2	8	95	61	60	51	22	3	4
<b>GALICIA</b>	<b>2.397</b>	<b>4</b>	<b>12</b>	<b>173</b>	<b>643</b>	<b>1.251</b>	<b>181</b>	<b>118</b>	<b>12</b>	<b>3</b>
La Coruña	902	2	1	62	153	566	68	42	7	1
Lugo	316	0	4	21	79	188	14	7	2	1
Orense	228	1	1	22	82	91	17	13	1	0
Pontevedra	951	1	6	68	329	406	82	56	2	1
<b>MADRID</b>	<b>9.159</b>	<b>28</b>	<b>142</b>	<b>1.227</b>	<b>2.786</b>	<b>2.177</b>	<b>1.067</b>	<b>1.079</b>	<b>532</b>	<b>121</b>
<b>MURCIA</b>	<b>1.246</b>	<b>0</b>	<b>63</b>	<b>576</b>	<b>240</b>	<b>157</b>	<b>106</b>	<b>53</b>	<b>2</b>	<b>49</b>
<b>NAVARRA</b>	<b>295</b>	<b>1</b>	<b>1</b>	<b>17</b>	<b>115</b>	<b>98</b>	<b>45</b>	<b>12</b>	<b>0</b>	<b>6</b>
<b>PAIS VASCO</b>	<b>1.305</b>	<b>1</b>	<b>18</b>	<b>120</b>	<b>329</b>	<b>564</b>	<b>162</b>	<b>86</b>	<b>3</b>	<b>22</b>
Alava	48	0	1	3	9	21	4	3	1	6
Guipúzcoa	566	0	6	30	134	303	67	23	1	2
Vizcaya	691	1	11	87	186	240	91	60	1	14
<b>LA RIOJA</b>	<b>299</b>	<b>0</b>	<b>4</b>	<b>20</b>	<b>140</b>	<b>82</b>	<b>33</b>	<b>16</b>	<b>1</b>	<b>3</b>
<b>CEUTA</b>	<b>33</b>	<b>0</b>	<b>3</b>	<b>5</b>	<b>7</b>	<b>9</b>	<b>7</b>	<b>1</b>	<b>0</b>	<b>1</b>
<b>MELILLA</b>	<b>71</b>	<b>0</b>	<b>4</b>	<b>4</b>	<b>23</b>	<b>27</b>	<b>12</b>	<b>0</b>	<b>1</b>	<b>0</b>
<b>EXTRANJERO</b>	<b>937</b>	<b>3</b>	<b>6</b>	<b>88</b>	<b>358</b>	<b>288</b>	<b>104</b>	<b>82</b>	<b>7</b>	<b>1</b>
<b>NO CONSTA</b>	<b>47</b>	<b>0</b>	<b>1</b>	<b>7</b>	<b>12</b>	<b>8</b>	<b>8</b>	<b>5</b>	<b>2</b>	<b>4</b>

TABLA G.6. I.V.E. NUMERO SEGUN PROVINCIA DE RESIDENCIA Y NUMERO DE HIJOS QUE VIVEN EN LA ACTUALIDAD.

1998. TOTAL NACIONAL

Hijos que viven en la actualidad

	TOTAL	0 hijos	1 hijo	2 hijos	3 hijos	4 hijos	5 ó más hijos	No consta
<b>TOTAL</b>	<b>53.847</b>	<b>30.203</b>	<b>10.098</b>	<b>9.231</b>	<b>2.958</b>	<b>840</b>	<b>486</b>	<b>31</b>
<b>ANDALUCIA</b>	<b>8.744</b>	<b>4.688</b>	<b>1.513</b>	<b>1.547</b>	<b>669</b>	<b>184</b>	<b>136</b>	<b>7</b>
Almería	874	425	153	182	76	18	19	1
Cádiz	1.288	665	281	200	91	28	21	2
Córdoba	556	313	84	92	47	15	5	0
Granada	1.529	881	241	257	99	28	23	0
Huelva	384	194	67	77	31	6	8	1
Jaén	491	280	65	88	46	6	5	1
Málaga	2.333	1.236	421	413	174	55	33	1
Sevilla	1.289	694	201	238	105	28	22	1
<b>ARAGON</b>	<b>1.718</b>	<b>1.054</b>	<b>302</b>	<b>275</b>	<b>54</b>	<b>19</b>	<b>11</b>	<b>3</b>
Huesca	263	165	45	40	8	3	2	0
Teruel	118	69	19	24	3	2	0	1
Zaragoza	1.337	820	238	211	43	14	9	2
<b>ASTURIAS</b>	<b>1.653</b>	<b>900</b>	<b>388</b>	<b>287</b>	<b>62</b>	<b>13</b>	<b>3</b>	<b>0</b>
<b>BALEARES</b>	<b>1.864</b>	<b>1.026</b>	<b>377</b>	<b>341</b>	<b>85</b>	<b>25</b>	<b>10</b>	<b>0</b>
<b>CANARIAS</b>	<b>2.682</b>	<b>1.361</b>	<b>571</b>	<b>493</b>	<b>187</b>	<b>50</b>	<b>20</b>	<b>0</b>
Las Palmas	1.415	711	298	258	96	37	15	0
S.C. Tenerife	1.267	650	273	235	91	13	5	0
<b>CANTABRIA</b>	<b>440</b>	<b>264</b>	<b>68</b>	<b>75</b>	<b>21</b>	<b>8</b>	<b>4</b>	<b>0</b>
<b>CASTILLA-LA MANCHA</b>	<b>1.470</b>	<b>802</b>	<b>239</b>	<b>269</b>	<b>109</b>	<b>40</b>	<b>11</b>	<b>0</b>
Albacete	338	208	51	50	17	10	2	0
Ciudad Real	440	213	71	85	51	17	3	0
Cuenca	115	70	15	24	5	1	0	0
Guadalajara	153	84	25	31	9	3	1	0
Toledo	424	227	77	79	27	9	5	0
<b>CASTILLA Y LEON</b>	<b>2.825</b>	<b>1.595</b>	<b>486</b>	<b>548</b>	<b>141</b>	<b>36</b>	<b>18</b>	<b>1</b>
Avila	108	49	21	28	6	3	1	0
Burgos	362	214	57	68	18	5	0	0
León	690	331	155	152	35	10	6	1
Palencia	210	108	40	42	13	6	1	0
Salamanca	286	171	43	52	16	2	2	0
Segovia	133	64	23	32	11	1	2	0
Soria	85	48	13	16	4	3	1	0
Valladolid	800	531	109	126	28	3	3	0
Zamora	151	79	25	32	10	3	2	0
<b>CATALUNA</b>	<b>10.506</b>	<b>6.163</b>	<b>2.012</b>	<b>1.701</b>	<b>425</b>	<b>135</b>	<b>69</b>	<b>1</b>
Barcelona	8.577	5.108	1.611	1.377	332	95	53	1
Girona	835	467	177	131	34	19	7	0
Lleida	432	233	92	73	23	5	6	0
Tarragona	662	355	132	120	36	16	3	0
<b>COMUNIDAD VALENCIANA</b>	<b>5.322</b>	<b>2.951</b>	<b>1.015</b>	<b>918</b>	<b>289</b>	<b>87</b>	<b>60</b>	<b>2</b>
Alicante	1.950	991	386	369	117	54	33	0
Castellón	541	300	108	92	26	8	6	1
Valencia	2.831	1.660	521	457	146	25	21	1
<b>EXTREMADURA</b>	<b>834</b>	<b>441</b>	<b>141</b>	<b>147</b>	<b>73</b>	<b>24</b>	<b>8</b>	<b>0</b>
Badajoz	528	273	94	89	50	16	6	0
Cáceres	306	168	47	58	23	8	2	0
<b>GALICIA</b>	<b>2.397</b>	<b>1.191</b>	<b>494</b>	<b>500</b>	<b>160</b>	<b>33</b>	<b>18</b>	<b>1</b>
La Coruña	902	460	192	176	54	9	11	0
Lugo	316	160	62	72	12	8	1	1
Orense	228	99	44	49	32	3	1	0
Pontevedra	951	472	196	203	62	13	5	0
<b>MADRID</b>	<b>9.159</b>	<b>5.193</b>	<b>1.779</b>	<b>1.495</b>	<b>483</b>	<b>128</b>	<b>67</b>	<b>14</b>
<b>MURCIA</b>	<b>1.246</b>	<b>666</b>	<b>209</b>	<b>219</b>	<b>93</b>	<b>31</b>	<b>27</b>	<b>1</b>
<b>NAVARRA</b>	<b>295</b>	<b>198</b>	<b>45</b>	<b>36</b>	<b>12</b>	<b>2</b>	<b>2</b>	<b>0</b>
<b>PAIS VASCO</b>	<b>1.305</b>	<b>837</b>	<b>234</b>	<b>178</b>	<b>45</b>	<b>4</b>	<b>7</b>	<b>0</b>
Alava	48	32	9	5	2	0	0	0
Guipúzcoa	566	364	96	86	17	0	3	0
Vizcaya	691	441	129	87	26	4	4	0
<b>LA RIOJA</b>	<b>299</b>	<b>185</b>	<b>43</b>	<b>53</b>	<b>9</b>	<b>5</b>	<b>4</b>	<b>0</b>
<b>CEUTA</b>	<b>33</b>	<b>25</b>	<b>4</b>	<b>3</b>	<b>1</b>	<b>0</b>	<b>0</b>	<b>0</b>
<b>MELILLA</b>	<b>71</b>	<b>43</b>	<b>9</b>	<b>7</b>	<b>8</b>	<b>2</b>	<b>2</b>	<b>0</b>
<b>EXTRANJERO</b>	<b>937</b>	<b>591</b>	<b>162</b>	<b>133</b>	<b>31</b>	<b>11</b>	<b>8</b>	<b>1</b>
<b>NO CONSTA</b>	<b>47</b>	<b>29</b>	<b>7</b>	<b>6</b>	<b>1</b>	<b>3</b>	<b>1</b>	<b>0</b>

TABLA G.7. I.V.E. NUMERO SEGUN PROVINCIA DE RESIDENCIA Y NUMERO DE ABORTOS VOLUNTARIOS ANTERIORES AL ACTUAL.

1998. TOTAL NACIONAL

	TOTAL	<u>Abortos provocados anteriores</u>						No consta
		0 abortos	1 abortos	2 abortos	3 abortos	4 abortos	5 ó más abortos	
<b>TOTAL</b>	<b>53.847</b>	<b>41.351</b>	<b>9.703</b>	<b>2.052</b>	<b>467</b>	<b>141</b>	<b>65</b>	<b>68</b>
<b>ANDALUCIA</b>	<b>8.744</b>	6.910	1.478	233	72	24	7	20
Almería	874	695	134	33	9	1	1	1
Cádiz	1.288	1.037	197	35	8	4	1	6
Córdoba	556	457	81	13	5	0	0	0
Granada	1.529	1.222	258	32	9	6	2	0
Huelva	384	326	49	6	1	0	0	2
Jaén	491	402	76	11	2	0	0	0
Málaga	2.333	1.720	473	80	35	13	3	9
Sevilla	1.289	1.051	210	23	3	0	0	2
<b>ARAGON</b>	<b>1.718</b>	1.435	222	40	17	0	3	1
Huesca	263	217	36	8	2	0	0	0
Teruel	118	105	11	0	1	0	1	0
Zaragoza	1.337	1.113	175	32	14	0	2	1
<b>ASTURIAS</b>	<b>1.653</b>	1.313	277	46	11	5	1	0
<b>BALEARES</b>	<b>1.864</b>	1.367	382	85	20	7	3	0
<b>CANARIAS</b>	<b>2.682</b>	1.904	585	141	34	9	8	1
Las Palmas	1.415	1.042	289	62	11	5	5	1
S.C. Tenerife	1.267	862	296	79	23	4	3	0
<b>CANTABRIA</b>	<b>440</b>	366	66	6	2	0	0	0
<b>CASTILLA-LA MANCHA</b>	<b>1.470</b>	1.155	242	52	11	6	1	3
Albacete	338	290	34	10	2	1	0	1
Ciudad Real	440	332	86	16	3	2	1	0
Cuenca	115	96	15	2	2	0	0	0
Guadalajara	153	108	36	7	1	1	0	0
Toledo	424	329	71	17	3	2	0	2
<b>CASTILLA Y LEON</b>	<b>2.825</b>	2.192	506	93	23	4	5	2
Avila	108	86	19	1	2	0	0	0
Burgos	362	292	60	8	2	0	0	0
León	690	516	136	27	10	0	1	0
Palencia	210	160	42	8	0	0	0	0
Salamanca	286	231	45	7	2	1	0	0
Segovia	133	110	17	4	1	0	1	0
Soria	85	65	13	5	1	1	0	0
Valladolid	800	607	150	32	5	2	2	2
Zamora	151	125	24	1	0	0	1	0
<b>CATALUNA</b>	<b>10.506</b>	7.763	2.110	485	105	31	11	1
Barcelona	8.577	6.274	1.761	411	91	30	10	0
Girona	835	628	169	28	8	1	1	0
Lleida	432	343	70	18	0	0	0	1
Tarragona	662	518	110	28	6	0	0	0
<b>COMUNIDAD VALENCIANA</b>	<b>5.322</b>	4.186	843	215	45	18	8	7
Alicante	1.950	1.511	330	78	19	6	4	2
Castellón	541	430	89	19	1	1	1	0
Valencia	2.831	2.245	424	118	25	11	3	5
<b>EXTREMADURA</b>	<b>834</b>	686	126	19	2	0	0	1
Badajoz	528	431	84	13	0	0	0	0
Cáceres	306	255	42	6	2	0	0	1
<b>GALICIA</b>	<b>2.397</b>	1.953	363	67	9	2	3	0
La Coruña	902	785	91	17	5	2	2	0
Lugo	316	268	44	4	0	0	0	0
Orense	228	179	38	11	0	0	0	0
Pontevedra	951	721	190	35	4	0	1	0
<b>MADRID</b>	<b>9.159</b>	6.772	1.829	407	82	29	11	29
<b>MURCIA</b>	<b>1.246</b>	985	202	46	8	2	1	2
<b>NAVARRA</b>	<b>295</b>	241	36	11	6	0	1	0
<b>PAIS VASCO</b>	<b>1.305</b>	1.024	217	58	4	1	1	0
Alava	48	42	4	2	0	0	0	0
Guipúzcoa	566	420	112	31	2	0	1	0
Vizcaya	691	562	101	25	2	1	0	0
<b>LA RIOJA</b>	<b>299</b>	251	35	7	6	0	0	0
<b>CEUTA</b>	<b>33</b>	32	0	1	0	0	0	0
<b>MELILLA</b>	<b>71</b>	61	9	1	0	0	0	0
<b>EXTRANJERO</b>	<b>937</b>	719	168	38	9	2	1	0
<b>NO CONSTA</b>	<b>47</b>	36	7	1	1	1	0	1

TABLA G.8. I.V.E. NUMERO SEGUN PROVINCIA DE RESIDENCIA Y UTILIZACION DE CENTRO DE PLANIFICACION FAMILIAR.

1998. TOTAL NACIONAL

	TOTAL	Utilización C.P.F.				
		Sí <u>Público</u>	Sí <u>Privado</u>	Sí <u>Otros</u>	No <u>—</u>	No <u>consta</u>
<b>TOTAL</b>	<b>53.847</b>	<b>9.920</b>	<b>6.707</b>	<b>3.508</b>	<b>33.039</b>	<b>673</b>
<b>ANDALUCIA</b>	<b>8.744</b>	<b>1.139</b>	<b>533</b>	<b>1.170</b>	<b>5.777</b>	<b>125</b>
Almería	874	90	50	48	674	12
Cádiz	1.288	285	101	78	802	22
Córdoba	556	54	27	43	426	6
Granada	1.529	170	87	138	1.116	18
Huelva	384	44	12	140	185	3
Jaén	491	61	19	52	350	9
Málaga	2.333	232	140	649	1.283	29
Sevilla	1.289	203	97	22	941	26
<b>ARAGON</b>	<b>1.718</b>	<b>537</b>	<b>130</b>	<b>8</b>	<b>998</b>	<b>45</b>
Huesca	263	69	34	0	151	9
Teruel	118	25	7	0	80	6
Zaragoza	1.337	443	89	8	767	30
<b>ASTURIAS</b>	<b>1.653</b>	<b>360</b>	<b>295</b>	<b>21</b>	<b>959</b>	<b>18</b>
<b>BALEARES</b>	<b>1.864</b>	<b>304</b>	<b>505</b>	<b>554</b>	<b>501</b>	<b>0</b>
<b>CANARIAS</b>	<b>2.682</b>	<b>475</b>	<b>1.111</b>	<b>21</b>	<b>1.073</b>	<b>2</b>
Las Palmas	1.415	226	580	11	598	0
S.C. Tenerife	1.267	249	531	10	475	2
<b>CANTABRIA</b>	<b>440</b>	<b>127</b>	<b>62</b>	<b>7</b>	<b>210</b>	<b>34</b>
<b>CASTILLA-LA MANCHA</b>	<b>1.470</b>	<b>125</b>	<b>96</b>	<b>90</b>	<b>1.117</b>	<b>42</b>
Albacete	338	27	24	2	275	10
Ciudad Real	440	39	17	15	356	13
Cuenca	115	10	4	8	92	1
Guadalajara	153	15	14	23	98	3
Toledo	424	34	37	42	296	15
<b>CASTILLA Y LEON</b>	<b>2.825</b>	<b>437</b>	<b>314</b>	<b>37</b>	<b>2.007</b>	<b>30</b>
Avila	108	19	6	7	75	1
Burgos	362	48	26	5	278	5
León	690	168	186	3	329	4
Palencia	210	31	9	1	166	3
Salamanca	286	53	20	3	204	6
Segovia	133	13	8	5	106	1
Soria	85	19	5	4	56	1
Valladolid	800	72	43	6	670	9
Zamora	151	14	11	3	123	0
<b>CATALUNA</b>	<b>10.506</b>	<b>2.506</b>	<b>1.283</b>	<b>129</b>	<b>6.579</b>	<b>9</b>
Barcelona	8.577	2.149	1.038	112	5.272	6
Girona	835	150	124	3	557	1
Lleida	432	55	66	4	306	1
Tarragona	662	152	55	10	444	1
<b>COMUNIDAD VALENCIANA</b>	<b>5.322</b>	<b>1.195</b>	<b>500</b>	<b>210</b>	<b>3.348</b>	<b>69</b>
Alicante	1.950	892	88	25	928	17
Castellón	541	84	66	67	320	4
Valencia	2.831	219	346	118	2.100	48
<b>EXTREMADURA</b>	<b>834</b>	<b>143</b>	<b>43</b>	<b>21</b>	<b>599</b>	<b>28</b>
Badajoz	528	81	35	7	381	24
Cáceres	306	62	8	14	218	4
<b>GALICIA</b>	<b>2.397</b>	<b>584</b>	<b>525</b>	<b>238</b>	<b>1.005</b>	<b>45</b>
La Coruña	902	239	131	127	400	5
Lugo	316	76	44	33	160	3
Orense	228	95	32	11	87	3
Pontevedra	951	174	318	67	358	34
<b>MADRID</b>	<b>9.159</b>	<b>1.239</b>	<b>856</b>	<b>905</b>	<b>6.006</b>	<b>153</b>
<b>MURCIA</b>	<b>1.246</b>	<b>181</b>	<b>65</b>	<b>7</b>	<b>976</b>	<b>17</b>
<b>NAVARRA</b>	<b>295</b>	<b>98</b>	<b>11</b>	<b>0</b>	<b>174</b>	<b>12</b>
<b>PAIS VASCO</b>	<b>1.305</b>	<b>333</b>	<b>143</b>	<b>22</b>	<b>777</b>	<b>30</b>
Alava	48	14	3	0	22	9
Guipúzcoa	566	89	70	6	389	12
Vizcaya	691	230	70	16	366	9
<b>LA RIOJA</b>	<b>299</b>	<b>53</b>	<b>26</b>	<b>3</b>	<b>211</b>	<b>6</b>
<b>CEUTA</b>	<b>33</b>	<b>4</b>	<b>2</b>	<b>10</b>	<b>17</b>	<b>0</b>
<b>MELILLA</b>	<b>71</b>	<b>3</b>	<b>6</b>	<b>24</b>	<b>37</b>	<b>1</b>
<b>EXTRANJERO</b>	<b>937</b>	<b>70</b>	<b>194</b>	<b>29</b>	<b>641</b>	<b>3</b>
<b>NO CONSTA</b>	<b>47</b>	<b>7</b>	<b>7</b>	<b>2</b>	<b>27</b>	<b>4</b>

**TABLA G.9. I.V.E. NUMERO SEGUN PROVINCIA DE RESIDENCIA Y LUGAR DONDE SE INFORMO.**

**1998. TOTAL NACIONAL**

	TOTAL	<u>Lugar de información</u>			No consta
		Centro Sanitario <u>Público</u>	Centro Sanitario <u>Privado</u>	<u>Otros</u>	
<b>TOTAL</b>	<b>53.847</b>	<b>16.434</b>	<b>7.513</b>	<b>29.750</b>	<b>150</b>
<b>ANDALUCIA</b>	<b>8.744</b>	<b>3.637</b>	<b>493</b>	<b>4.587</b>	<b>27</b>
Almería	874	237	32	603	2
Cádiz	1.288	702	124	461	1
Córdoba	556	178	63	314	1
Granada	1.529	505	25	987	12
Huelva	384	188	17	179	0
Jaén	491	102	21	365	3
Málaga	2.333	1.048	105	1.177	3
Sevilla	1.289	677	106	501	5
<b>ARAGON</b>	<b>1.718</b>	<b>211</b>	<b>501</b>	<b>991</b>	<b>15</b>
Huesca	263	45	87	128	3
Teruel	118	14	25	78	1
Zaragoza	1.337	152	389	785	11
<b>ASTURIAS</b>	<b>1.653</b>	<b>208</b>	<b>180</b>	<b>1.265</b>	<b>0</b>
<b>BALEARES</b>	<b>1.864</b>	<b>515</b>	<b>527</b>	<b>822</b>	<b>0</b>
<b>CANARIAS</b>	<b>2.682</b>	<b>278</b>	<b>511</b>	<b>1.886</b>	<b>7</b>
Las Palmas	1.415	129	265	1.014	7
S.C. Tenerife	1.267	149	246	872	0
<b>CANTABRIA</b>	<b>440</b>	<b>95</b>	<b>48</b>	<b>295</b>	<b>2</b>
<b>CASTILLA-LA MANCHA</b>	<b>1.470</b>	<b>190</b>	<b>157</b>	<b>1.116</b>	<b>7</b>
Albacete	338	45	39	254	0
Ciudad Real	440	45	44	350	1
Cuenca	115	23	10	80	2
Guadalajara	153	16	15	121	1
Toledo	424	61	49	311	3
<b>CASTILLA Y LEON</b>	<b>2.825</b>	<b>538</b>	<b>340</b>	<b>1.939</b>	<b>8</b>
Avila	108	20	9	78	1
Burgos	362	133	32	197	0
León	690	79	100	510	1
Palencia	210	53	19	138	0
Salamanca	286	80	42	162	2
Segovia	133	26	18	89	0
Soria	85	13	13	58	1
Valladolid	800	101	92	604	3
Zamora	151	33	15	103	0
<b>CATALUNA</b>	<b>10.506</b>	<b>4.045</b>	<b>1.709</b>	<b>4.749</b>	<b>3</b>
Barcelona	8.577	3.371	1.229	3.975	2
Girona	835	280	218	337	0
Lleida	432	136	122	174	0
Tarragona	662	258	140	263	1
<b>COMUNIDAD VALENCIANA</b>	<b>5.322</b>	<b>2.486</b>	<b>696</b>	<b>2.138</b>	<b>2</b>
Alicante	1.950	1.295	130	524	1
Castellón	541	175	112	254	0
Valencia	2.831	1.016	454	1.360	1
<b>EXTREMADURA</b>	<b>834</b>	<b>227</b>	<b>96</b>	<b>511</b>	<b>0</b>
Badajoz	528	128	58	342	0
Cáceres	306	99	38	169	0
<b>GALICIA</b>	<b>2.397</b>	<b>887</b>	<b>597</b>	<b>909</b>	<b>4</b>
La Coruña	902	383	264	252	3
Lugo	316	106	99	111	0
Orense	228	129	29	70	0
Pontevedra	951	269	205	476	1
<b>MADRID</b>	<b>9.159</b>	<b>1.366</b>	<b>978</b>	<b>6.768</b>	<b>47</b>
<b>MURCIA</b>	<b>1.246</b>	<b>484</b>	<b>125</b>	<b>628</b>	<b>9</b>
<b>NAVARRA</b>	<b>295</b>	<b>212</b>	<b>24</b>	<b>56</b>	<b>3</b>
<b>PAIS VASCO</b>	<b>1.305</b>	<b>694</b>	<b>214</b>	<b>391</b>	<b>6</b>
Alava	48	25	6	16	1
Guipúzcoa	566	308	133	122	3
Vizcaya	691	361	75	253	2
<b>LA RIOJA</b>	<b>299</b>	<b>59</b>	<b>86</b>	<b>148</b>	<b>6</b>
<b>CEUTA</b>	<b>33</b>	<b>10</b>	<b>6</b>	<b>16</b>	<b>1</b>
<b>MELILLA</b>	<b>71</b>	<b>4</b>	<b>20</b>	<b>46</b>	<b>1</b>
<b>EXTRANJERO</b>	<b>937</b>	<b>278</b>	<b>195</b>	<b>464</b>	<b>0</b>
<b>NO CONSTA</b>	<b>47</b>	<b>10</b>	<b>10</b>	<b>25</b>	<b>2</b>



TABLA G.10. I.V.E. NUMERO SEGUN PROVINCIA DE RESIDENCIA Y SEMANAS DE GESTACION.

1998. TOTAL NACIONAL

	TOTAL	Semanas de gestación					No consta
		8 ó menos semanas	9-12 semanas	13-16 semanas	17-20 semanas	21 ó más semanas	
<b>TOTAL</b>	<b>53.847</b>	<b>34.895</b>	<b>14.338</b>	<b>2.178</b>	<b>1.549</b>	<b>726</b>	<b>161</b>
<b>ANDALUCIA</b>	<b>8.744</b>	<b>5.905</b>	<b>2.233</b>	<b>301</b>	<b>198</b>	<b>106</b>	<b>1</b>
Almería	874	607	221	14	23	9	0
Cádiz	1.288	790	413	45	28	11	1
Córdoba	556	368	120	42	18	8	0
Granada	1.529	1.118	356	23	23	9	0
Huelva	384	258	93	14	14	5	0
Jaén	491	340	108	19	12	12	0
Málaga	2.333	1.631	588	48	41	25	0
Sevilla	1.289	793	334	96	39	27	0
<b>ARAGON</b>	<b>1.718</b>	<b>1.091</b>	<b>447</b>	<b>86</b>	<b>61</b>	<b>14</b>	<b>19</b>
Huesca	263	157	80	15	10	1	0
Teruel	118	71	35	4	6	2	0
Zaragoza	1.337	863	332	67	45	11	19
<b>ASTURIAS</b>	<b>1.653</b>	<b>1.221</b>	<b>320</b>	<b>54</b>	<b>44</b>	<b>13</b>	<b>1</b>
<b>BALEARES</b>	<b>1.864</b>	<b>1.334</b>	<b>431</b>	<b>32</b>	<b>45</b>	<b>22</b>	<b>0</b>
<b>CANARIAS</b>	<b>2.682</b>	<b>1.882</b>	<b>655</b>	<b>54</b>	<b>61</b>	<b>27</b>	<b>3</b>
Las Palmas	1.415	969	378	31	22	13	2
S.C. Tenerife	1.267	913	277	23	39	14	1
<b>CANTABRIA</b>	<b>440</b>	<b>286</b>	<b>109</b>	<b>13</b>	<b>20</b>	<b>10</b>	<b>2</b>
<b>CASTILLA-LA MANCHA</b>	<b>1.470</b>	<b>944</b>	<b>365</b>	<b>91</b>	<b>52</b>	<b>13</b>	<b>5</b>
Albacete	338	224	80	23	8	2	1
Ciudad Real	440	285	112	29	11	3	0
Cuenca	115	64	36	4	7	2	2
Guadalajara	153	110	33	4	5	1	0
Toledo	424	261	104	31	21	5	2
<b>CASTILLA Y LEON</b>	<b>2.825</b>	<b>1.956</b>	<b>689</b>	<b>78</b>	<b>73</b>	<b>25</b>	<b>4</b>
Avila	108	69	27	7	4	0	1
Burgos	362	244	82	18	11	7	0
León	690	538	113	15	14	8	2
Palencia	210	136	62	2	7	3	0
Salamanca	286	193	70	9	12	2	0
Segovia	133	83	40	4	5	1	0
Soria	85	45	29	5	3	2	1
Valladolid	800	557	217	13	12	1	0
Zamora	151	91	49	5	5	1	0
<b>CATALUNA</b>	<b>10.506</b>	<b>6.805</b>	<b>2.929</b>	<b>343</b>	<b>255</b>	<b>174</b>	<b>0</b>
Barcelona	8.577	5.654	2.325	273	200	125	0
Girona	835	534	243	25	25	8	0
Lleida	432	227	158	22	8	17	0
Tarragona	662	390	203	23	22	24	0
<b>COMUNIDAD VALENCIANA</b>	<b>5.322</b>	<b>3.592</b>	<b>1.401</b>	<b>157</b>	<b>104</b>	<b>68</b>	<b>0</b>
Alicante	1.950	1.388	466	50	29	17	0
Castellón	541	338	145	34	19	5	0
Valencia	2.831	1.866	790	73	56	46	0
<b>EXTREMADURA</b>	<b>834</b>	<b>576</b>	<b>190</b>	<b>20</b>	<b>33</b>	<b>14</b>	<b>1</b>
Badajoz	528	373	113	12	23	7	0
Cáceres	306	203	77	8	10	7	1
<b>GALICIA</b>	<b>2.397</b>	<b>1.325</b>	<b>767</b>	<b>163</b>	<b>113</b>	<b>28</b>	<b>1</b>
La Coruña	902	529	247	73	42	11	0
Lugo	316	189	100	12	9	5	1
Orense	228	122	71	23	10	2	0
Pontevedra	951	485	349	55	52	10	0
<b>MADRID</b>	<b>9.159</b>	<b>5.874</b>	<b>2.428</b>	<b>487</b>	<b>188</b>	<b>65</b>	<b>117</b>
<b>MURCIA</b>	<b>1.246</b>	<b>591</b>	<b>570</b>	<b>59</b>	<b>15</b>	<b>10</b>	<b>1</b>
<b>NAVARRA</b>	<b>295</b>	<b>162</b>	<b>81</b>	<b>19</b>	<b>25</b>	<b>8</b>	<b>0</b>
<b>PAIS VASCO</b>	<b>1.305</b>	<b>749</b>	<b>478</b>	<b>18</b>	<b>49</b>	<b>11</b>	<b>0</b>
Alava	48	19	18	6	5	0	0
Guipúzcoa	566	348	162	11	37	8	0
Vizcaya	691	382	298	1	7	3	0
<b>LA RIOJA</b>	<b>299</b>	<b>193</b>	<b>70</b>	<b>18</b>	<b>14</b>	<b>1</b>	<b>3</b>
<b>CEUTA</b>	<b>33</b>	<b>20</b>	<b>8</b>	<b>0</b>	<b>2</b>	<b>3</b>	<b>0</b>
<b>MELILLA</b>	<b>71</b>	<b>50</b>	<b>19</b>	<b>2</b>	<b>0</b>	<b>0</b>	<b>0</b>
<b>EXTRANJERO</b>	<b>937</b>	<b>311</b>	<b>141</b>	<b>181</b>	<b>193</b>	<b>111</b>	<b>0</b>
<b>NO CONSTA</b>	<b>47</b>	<b>28</b>	<b>7</b>	<b>2</b>	<b>4</b>	<b>3</b>	<b>3</b>

TABLA G.11. I.V.E. NUMERO SEGUN PROVINCIA DE RESIDENCIA Y MOTIVO DE LA INTERRUPCION.

1998. TOTAL NACIONAL

	<u>Motivo de la interrupción</u>					
	TOTAL	Salud <u>materna</u>	Riesgo <u>fetal</u>	<u>Violación</u>	Varios <u>motivos</u>	No <u>consta</u>
<b>TOTAL</b>	<b>53.847</b>	<b>52.403</b>	<b>1.222</b>	<b>18</b>	<b>152</b>	<b>52</b>
<b>ANDALUCIA</b>	<b>8.744</b>	<b>8.579</b>	<b>33</b>	<b>0</b>	<b>130</b>	<b>2</b>
Almería	874	852	19	0	3	0
Cádiz	1.288	1.269	3	0	16	0
Córdoba	556	539	1	0	16	0
Granada	1.529	1.514	2	0	13	0
Huelva	384	373	0	0	10	1
Jaén	491	480	1	0	10	0
Málaga	2.333	2.306	3	0	24	0
Sevilla	1.289	1.246	4	0	38	1
<b>ARAGON</b>	<b>1.718</b>	<b>1.671</b>	<b>44</b>	<b>1</b>	<b>0</b>	<b>2</b>
Huesca	263	253	9	1	0	0
Teruel	118	113	5	0	0	0
Zaragoza	1.337	1.305	30	0	0	2
<b>ASTURIAS</b>	<b>1.653</b>	<b>1.604</b>	<b>42</b>	<b>0</b>	<b>6</b>	<b>1</b>
<b>BALEARES</b>	<b>1.864</b>	<b>1.799</b>	<b>65</b>	<b>0</b>	<b>0</b>	<b>0</b>
<b>CANARIAS</b>	<b>2.682</b>	<b>2.600</b>	<b>80</b>	<b>2</b>	<b>0</b>	<b>0</b>
Las Palmas	1.415	1.389	25	1	0	0
S.C. Tenerife	1.267	1.211	55	1	0	0
<b>CANTABRIA</b>	<b>440</b>	<b>406</b>	<b>29</b>	<b>0</b>	<b>4</b>	<b>1</b>
<b>CASTILLA-LA MANCHA</b>	<b>1.470</b>	<b>1.422</b>	<b>45</b>	<b>1</b>	<b>0</b>	<b>2</b>
Albacete	338	331	7	0	0	0
Ciudad Real	440	427	13	0	0	0
Cuenca	115	108	6	1	0	0
Guadalajara	153	150	2	0	0	1
Toledo	424	406	17	0	0	1
<b>CASTILLA Y LEON</b>	<b>2.825</b>	<b>2.769</b>	<b>46</b>	<b>0</b>	<b>7</b>	<b>3</b>
Ávila	108	105	3	0	0	0
Burgos	362	353	9	0	0	0
León	690	678	9	0	0	3
Palencia	210	207	3	0	0	0
Salamanca	286	275	10	0	1	0
Segovia	133	132	0	0	1	0
Soria	85	82	3	0	0	0
Valladolid	800	787	8	0	5	0
Zamora	151	150	1	0	0	0
<b>CATALUNA</b>	<b>10.506</b>	<b>10.105</b>	<b>400</b>	<b>1</b>	<b>0</b>	<b>0</b>
Barcelona	8.577	8.278	298	1	0	0
Girona	835	804	31	0	0	0
Lleida	432	406	26	0	0	0
Tarragona	662	617	45	0	0	0
<b>COMUNIDAD VALENCIANA</b>	<b>5.322</b>	<b>5.234</b>	<b>87</b>	<b>0</b>	<b>0</b>	<b>1</b>
Alicante	1.950	1.932	18	0	0	0
Castellón	541	532	9	0	0	0
Valencia	2.831	2.770	60	0	0	1
<b>EXTREMADURA</b>	<b>834</b>	<b>794</b>	<b>39</b>	<b>0</b>	<b>0</b>	<b>1</b>
Badajoz	528	497	31	0	0	0
Cáceres	306	297	8	0	0	1
<b>GALICIA</b>	<b>2.397</b>	<b>2.317</b>	<b>78</b>	<b>0</b>	<b>2</b>	<b>0</b>
La Coruña	902	885	15	0	2	0
Lugo	316	311	5	0	0	0
Orense	228	225	3	0	0	0
Pontevedra	951	896	55	0	0	0
<b>MADRID</b>	<b>9.159</b>	<b>8.971</b>	<b>145</b>	<b>13</b>	<b>0</b>	<b>30</b>
<b>MURCIA</b>	<b>1.246</b>	<b>1.225</b>	<b>15</b>	<b>0</b>	<b>0</b>	<b>6</b>
<b>NAVARRA</b>	<b>295</b>	<b>289</b>	<b>6</b>	<b>0</b>	<b>0</b>	<b>0</b>
<b>PAIS VASCO</b>	<b>1.305</b>	<b>1.246</b>	<b>58</b>	<b>0</b>	<b>1</b>	<b>0</b>
Alava	48	38	10	0	0	0
Guipúzcoa	566	521	44	0	1	0
Vizcaya	691	687	4	0	0	0
<b>LA RIOJA</b>	<b>299</b>	<b>295</b>	<b>3</b>	<b>0</b>	<b>0</b>	<b>1</b>
<b>CEUTA</b>	<b>33</b>	<b>31</b>	<b>0</b>	<b>0</b>	<b>2</b>	<b>0</b>
<b>MELILLA</b>	<b>71</b>	<b>71</b>	<b>0</b>	<b>0</b>	<b>0</b>	<b>0</b>
<b>EXTRANJERO</b>	<b>937</b>	<b>931</b>	<b>4</b>	<b>0</b>	<b>0</b>	<b>2</b>
<b>NO CONSTA</b>	<b>47</b>	<b>44</b>	<b>3</b>	<b>0</b>	<b>0</b>	<b>0</b>

**TABLA G.12. I.V.E. NUMERO SEGUN NIVEL DE INSTRUCCION Y SITUACION LABORAL DE LA MUJER, SITUACION LABORAL DE LA PAREJA O SUSTENTADOR PRINCIPAL, UTILIZACION DE CENTRO DE PLANIFICACION FAMILIAR.**

**1998. TOTAL NACIONAL**

	TOTAL	<u>Nivel de instrucción</u>								No Clasificables	No consta
		Analfabeta	Sin estudios	1º grado	-- 2º grado --		-- 3º grado --				
				1º ciclo	2º ciclo	Escuela	Facultad				
<b>TOTAL I.V.E.</b>	<b>53.847</b>	<b>200</b>	<b>1.566</b>	<b>9.135</b>	<b>17.872</b>	<b>14.837</b>	<b>5.482</b>	<b>3.538</b>	<b>755</b>	<b>462</b>	
<b><u>Situación laboral mujer</u></b>											
Empresaria emplea	450	3	5	42	148	153	46	49	2	2	
Empresaria no emplea	1.166	1	20	142	331	359	135	159	7	12	
Trabaja a sueldo	26.482	51	451	4.032	8.883	7.504	2.972	1.954	456	179	
Pensionista	233	2	20	67	83	41	12	3	3	2	
Estudiante	8.602	1	17	681	1.994	3.395	1.509	874	68	63	
Parada	7.236	26	336	1.668	2.690	1.603	460	305	85	63	
Sus labores	8.450	93	647	2.216	3.322	1.578	254	151	94	95	
Otros	1.007	20	56	244	384	160	77	27	29	10	
No consta	221	3	14	43	37	44	17	16	11	36	
<b><u>Situación laboral pareja o sustentador principal</u></b>											
No existe	5.237	12	70	851	1.784	1.429	568	398	75	50	
Empresario emplea	1.479	1	13	191	451	506	209	93	5	10	
Empresario no emplea	2.283	5	50	318	734	687	240	209	23	17	
Trabaja a sueldo	30.779	94	844	5.294	10.502	8.486	3.110	1.910	331	208	
Pensionista	1.587	7	43	220	539	496	162	99	11	10	
Estudiante	721	1	3	90	180	261	102	68	6	10	
Parado/a	2.295	19	194	580	804	471	120	56	28	23	
Sus labores	60	3	3	13	19	14	3	3	2	0	
Otros	631	19	55	106	236	127	38	26	18	6	
No consta	8.775	39	291	1.472	2.623	2.360	930	676	256	128	
<b><u>Utilización C.P.F.</u></b>											
Sí. Público	9.920	30	346	2.316	3.341	2.444	866	415	62	100	
Sí. Privado	6.707	7	62	650	1.967	2.330	934	678	56	23	
Sí. Otros	3.508	13	53	381	1.320	956	361	244	143	37	
No	33.039	149	1.076	5.660	11.041	8.948	3.272	2.148	487	258	
No consta	673	1	29	128	203	159	49	53	7	44	

**TABLA G.13. I.V.E. NUMERO SEGUN NIVEL DE INSTRUCCION Y LUGAR DONDE SE INFORMO, SEMANAS DE GESTACION, MOTIVO DE LA INTERRUPCION.**

1998. TOTAL NACIONAL

	<u>Nivel de instrucción</u>									
	TOTAL	Analfabeta	Sin estudios	1º grado	--- 2º grado ---		--- 3º grado ---		No Clasificables	No consta
				1º ciclo	2º ciclo	Escuela	Facultad			
<b>TOTAL I.V.E.</b>	<b>53.847</b>	<b>200</b>	<b>1.566</b>	<b>9.135</b>	<b>17.872</b>	<b>14.837</b>	<b>5.482</b>	<b>3.538</b>	<b>755</b>	<b>462</b>
<u>Lugar de información</u>										
C. S. Público	16.434	97	861	4.013	5.470	3.858	1.184	625	125	201
C. S. Privado	7.513	13	113	834	2.395	2.501	890	650	77	40
Otros	29.750	89	585	4.261	9.967	8.449	3.387	2.251	551	210
No consta	150	1	7	27	40	29	21	12	2	11
<u>Semanas de gestación</u>										
8 ó menos semanas	34.895	103	846	5.321	11.181	10.136	4.000	2.578	479	251
9-12 semanas	14.338	71	619	2.822	5.049	3.656	1.101	686	185	149
13-16 semanas	2.178	11	51	483	796	496	151	116	48	26
17-20 semanas	1.549	9	33	306	556	360	141	96	29	19
21 ó más semanas	726	6	16	174	263	151	61	39	5	11
No consta	161	0	1	29	27	38	28	23	9	6
<u>Motivo interrupción</u>										
Salud materna	52.403	186	1.538	8.802	17.461	14.522	5.333	3.405	735	421
Riesgo fetal	1.222	12	24	303	336	244	130	120	18	35
Violación	18	1	0	3	2	6	2	3	0	1
Varios motivos	152	1	4	10	65	53	11	7	0	1
No consta	52	0	0	17	8	12	6	3	2	4

**TABLA G.14. I.V.E. NUMERO SEGUN TIPO DE CENTRO Y SEMANAS DE GESTACION, MOTIVO DE LA INTERRUPCION, METODO EMPLEADO EN LA INTERVENCION, NOCHES DE ESTANCIA.**

**1998. TOTAL NACIONAL**

	<u>Tipo de centro</u>						
	<b>TOTAL</b>	---- HOSPITALARIO ----			--- EXTRAHOSPITALARIO ---		
		<u>Total</u>	<u>Público</u>	<u>Privado</u>	<u>Total</u>	<u>Público</u>	<u>Privado</u>
<b>TOTAL I.V.E.</b>	<b>53.847</b>	<b>5.369</b>	<b>1.252</b>	<b>4.117</b>	<b>48.478</b>	<b>167</b>	<b>48.311</b>
<b><u>Semanas de gestación</u></b>							
8 ó menos semanas	<b>34.895</b>	<b>2.135</b>	<b>94</b>	<b>2.041</b>	<b>32.760</b>	<b>161</b>	<b>32.599</b>
9-12 semanas	<b>14.338</b>	<b>1.181</b>	<b>533</b>	<b>648</b>	<b>13.157</b>	<b>6</b>	<b>13.151</b>
13-16 semanas	<b>2.178</b>	<b>801</b>	<b>188</b>	<b>613</b>	<b>1.377</b>	<b>0</b>	<b>1.377</b>
17-20 semanas	<b>1.549</b>	<b>785</b>	<b>250</b>	<b>535</b>	<b>764</b>	<b>0</b>	<b>764</b>
21 ó más semanas	<b>726</b>	<b>438</b>	<b>165</b>	<b>273</b>	<b>288</b>	<b>0</b>	<b>288</b>
No consta	<b>161</b>	<b>29</b>	<b>22</b>	<b>7</b>	<b>132</b>	<b>0</b>	<b>132</b>
<b><u>Motivo interrupción</u></b>							
Salud materna	<b>52.403</b>	<b>4.257</b>	<b>591</b>	<b>3.666</b>	<b>48.146</b>	<b>166</b>	<b>47.980</b>
Riesgo fetal	<b>1.222</b>	<b>1.083</b>	<b>652</b>	<b>431</b>	<b>139</b>	<b>1</b>	<b>138</b>
Violación	<b>18</b>	<b>5</b>	<b>2</b>	<b>3</b>	<b>13</b>	<b>0</b>	<b>13</b>
Varios motivos	<b>152</b>	<b>6</b>	<b>6</b>	<b>0</b>	<b>146</b>	<b>0</b>	<b>146</b>
No consta	<b>52</b>	<b>18</b>	<b>1</b>	<b>17</b>	<b>34</b>	<b>0</b>	<b>34</b>
<b><u>Método intervención</u></b>							
Aspiración	<b>49.843</b>	<b>3.379</b>	<b>370</b>	<b>3.009</b>	<b>46.464</b>	<b>167</b>	<b>46.297</b>
Dilatación	<b>1.346</b>	<b>41</b>	<b>29</b>	<b>12</b>	<b>1.305</b>	<b>0</b>	<b>1.305</b>
Legrado	<b>1.780</b>	<b>1.204</b>	<b>508</b>	<b>696</b>	<b>576</b>	<b>0</b>	<b>576</b>
Abortivos orales	<b>47</b>	<b>30</b>	<b>30</b>	<b>0</b>	<b>17</b>	<b>0</b>	<b>17</b>
Inyección intravenosa	<b>364</b>	<b>364</b>	<b>48</b>	<b>316</b>	<b>0</b>	<b>0</b>	<b>0</b>
Inyección intrauterina	<b>278</b>	<b>275</b>	<b>232</b>	<b>43</b>	<b>3</b>	<b>0</b>	<b>3</b>
Histerotomía	<b>13</b>	<b>13</b>	<b>13</b>	<b>0</b>	<b>0</b>	<b>0</b>	<b>0</b>
Histerectomía	<b>2</b>	<b>2</b>	<b>1</b>	<b>1</b>	<b>0</b>	<b>0</b>	<b>0</b>
No consta	<b>174</b>	<b>61</b>	<b>21</b>	<b>40</b>	<b>113</b>	<b>0</b>	<b>113</b>
<b><u>Noches de estancia</u></b>							
Ninguna	<b>52.719</b>	<b>4.264</b>	<b>479</b>	<b>3.785</b>	<b>48.455</b>	<b>167</b>	<b>48.288</b>
Una	<b>385</b>	<b>385</b>	<b>145</b>	<b>240</b>	<b>0</b>	<b>0</b>	<b>0</b>
Dos	<b>448</b>	<b>448</b>	<b>386</b>	<b>62</b>	<b>0</b>	<b>0</b>	<b>0</b>
Tres	<b>166</b>	<b>166</b>	<b>151</b>	<b>15</b>	<b>0</b>	<b>0</b>	<b>0</b>
Cuatro	<b>28</b>	<b>28</b>	<b>24</b>	<b>4</b>	<b>0</b>	<b>0</b>	<b>0</b>
Cinco	<b>16</b>	<b>16</b>	<b>15</b>	<b>1</b>	<b>0</b>	<b>0</b>	<b>0</b>
Seis	<b>14</b>	<b>14</b>	<b>13</b>	<b>1</b>	<b>0</b>	<b>0</b>	<b>0</b>
Siete o más	<b>29</b>	<b>29</b>	<b>28</b>	<b>1</b>	<b>0</b>	<b>0</b>	<b>0</b>
No consta	<b>42</b>	<b>19</b>	<b>11</b>	<b>8</b>	<b>23</b>	<b>0</b>	<b>23</b>

**TABLA G.15. I.V.E. NUMERO SEGUN SEMANAS DE GESTACION Y METODO EMPLEADO EN LA INTERVENCION, NOCI DE ESTANCIA.**

**1998. TOTAL NACIONAL**

	<b>TOTAL</b>	<u>Semanas de gestación</u>					<b>No consta</b>
		<b>8 ó menos semanas</b>	<b>9-12 semanas</b>	<b>13-16 semanas</b>	<b>17-20 semanas</b>	<b>21 ó más semanas</b>	
<b>TOTAL I.V.E.</b>	<b>53.847</b>	<b>34.895</b>	<b>14.338</b>	<b>2.178</b>	<b>1.549</b>	<b>726</b>	<b>161</b>
<b><u>Método intervención</u></b>							
Aspiración	<b>49.843</b>	<b>34.440</b>	<b>13.808</b>	<b>1.280</b>	<b>172</b>	<b>15</b>	<b>128</b>
Dilatación	<b>1.346</b>	<b>18</b>	<b>15</b>	<b>469</b>	<b>580</b>	<b>259</b>	<b>5</b>
Legrado	<b>1.780</b>	<b>380</b>	<b>481</b>	<b>359</b>	<b>392</b>	<b>161</b>	<b>7</b>
Abortivos orales	<b>47</b>	<b>1</b>	<b>0</b>	<b>4</b>	<b>27</b>	<b>14</b>	<b>1</b>
Inyección intravenosa	<b>364</b>	<b>2</b>	<b>1</b>	<b>10</b>	<b>206</b>	<b>139</b>	<b>6</b>
Inyección intrauterina	<b>278</b>	<b>2</b>	<b>2</b>	<b>38</b>	<b>125</b>	<b>111</b>	<b>0</b>
Histerotomía	<b>13</b>	<b>0</b>	<b>0</b>	<b>0</b>	<b>8</b>	<b>4</b>	<b>1</b>
Histerectomía	<b>2</b>	<b>0</b>	<b>1</b>	<b>0</b>	<b>1</b>	<b>0</b>	<b>0</b>
No consta	<b>174</b>	<b>52</b>	<b>30</b>	<b>18</b>	<b>38</b>	<b>23</b>	<b>13</b>
<b><u>Noches de estancia</u></b>							
Ninguna	<b>52.719</b>	<b>34.815</b>	<b>14.179</b>	<b>2.000</b>	<b>1.198</b>	<b>388</b>	<b>139</b>
Una	<b>385</b>	<b>23</b>	<b>40</b>	<b>51</b>	<b>100</b>	<b>161</b>	<b>10</b>
Dos	<b>448</b>	<b>37</b>	<b>100</b>	<b>81</b>	<b>129</b>	<b>98</b>	<b>3</b>
Tres	<b>166</b>	<b>4</b>	<b>3</b>	<b>25</b>	<b>77</b>	<b>55</b>	<b>2</b>
Cuatro	<b>28</b>	<b>3</b>	<b>3</b>	<b>3</b>	<b>11</b>	<b>8</b>	<b>0</b>
Cinco	<b>16</b>	<b>0</b>	<b>2</b>	<b>3</b>	<b>8</b>	<b>3</b>	<b>0</b>
Seis	<b>14</b>	<b>0</b>	<b>4</b>	<b>4</b>	<b>4</b>	<b>2</b>	<b>0</b>
Siete o más	<b>29</b>	<b>1</b>	<b>5</b>	<b>8</b>	<b>8</b>	<b>6</b>	<b>1</b>
No consta	<b>42</b>	<b>12</b>	<b>2</b>	<b>3</b>	<b>14</b>	<b>5</b>	<b>6</b>

**TABLA G.16. I.V.E. NUMERO SEGUN NUMERO DE HIJOS QUE VIVEN EN LA ACTUALIDAD, CONVIVE EN PAREJA Y TIENE INGRESOS ECONOMICOS PROPIOS.**

**1998. TOTAL NACIONAL**

	<b>TOTAL</b>	<u>Hijos que viven en la actualidad</u>						<b>No consta</b>
		<b>0 hijos</b>	<b>1 hijo</b>	<b>2 hijos</b>	<b>3 hijos</b>	<b>4 hijos</b>	<b>5 ó más hijos</b>	
<b>TOTAL I.V.E.</b>	<b>53.847</b>	<b>30.203</b>	<b>10.098</b>	<b>9.231</b>	<b>2.958</b>	<b>840</b>	<b>486</b>	<b>31</b>
<b>CONVIVE EN PAREJA</b>	<b>22.476</b>	5.235	6.387	7.368	2.409	664	391	22
Con ingresos propios	12.593	3.660	3.679	3.791	1.068	241	144	10
Sin ingresos propios	9.513	1.512	2.600	3.459	1.294	409	230	9
No consta	370	63	108	118	47	14	17	3
<b>NO CONVIVE EN PAREJA</b>	<b>30.584</b>	24.708	3.529	1.635	476	148	80	8
Con ingresos propios	16.926	12.909	2.378	1.187	311	97	41	3
Sin ingresos propios	13.349	11.567	1.102	431	159	48	37	5
No consta	309	232	49	17	6	3	2	0
<b>NO CONSTA</b>	<b>787</b>	260	182	228	73	28	15	1
Con ingresos propios	410	120	109	122	36	16	6	1
Sin ingresos propios	316	104	65	93	35	12	7	0
No consta	61	36	8	13	2	0	2	0

**TABLA G.17. I.V.E. NUMERO SEGUN NUMERO DE ABORTOS VOLUNTARIOS ANTERIORES AL ACTUAL, CONVIVE EN PAREJA Y TIENE INGRESOS ECONOMICOS PROPIOS.**

1998. TOTAL NACIONAL

	TOTAL	<u>Abortos provocados anteriores</u>						No <u>consta</u>
		0 <u>abortos</u>	1 <u>abortos</u>	2 <u>abortos</u>	3 <u>abortos</u>	4 <u>abortos</u>	5 ó más <u>abortos</u>	
<b>TOTAL I.V.E.</b>	<b>53.847</b>	<b>41.351</b>	<b>9.703</b>	<b>2.052</b>	<b>467</b>	<b>141</b>	<b>65</b>	<b>68</b>
<b>CONVIVE EN PAREJA</b>	<b>22.476</b>	<b>16.230</b>	<b>4.658</b>	<b>1.146</b>	<b>272</b>	<b>85</b>	<b>42</b>	<b>43</b>
Con ingresos propios	12.593	8.942	2.751	658	153	47	21	21
Sin ingresos propios	9.513	6.998	1.844	479	116	35	20	21
No consta	370	290	63	9	3	3	1	1
<b>NO CONVIVE EN PAREJA</b>	<b>30.584</b>	<b>24.530</b>	<b>4.886</b>	<b>877</b>	<b>190</b>	<b>56</b>	<b>22</b>	<b>23</b>
Con ingresos propios	16.926	12.943	3.185	599	125	45	15	14
Sin ingresos propios	13.349	11.362	1.638	264	61	11	6	7
No consta	309	225	63	14	4	0	1	2
<b>NO CONSTA</b>	<b>787</b>	<b>591</b>	<b>159</b>	<b>29</b>	<b>5</b>	<b>0</b>	<b>1</b>	<b>2</b>
Con ingresos propios	410	290	100	16	3	0	1	0
Sin ingresos propios	316	249	53	11	2	0	0	1
No consta	61	52	6	2	0	0	0	1





**TABLAS POR COMUNIDADES  
AUTÓNOMAS DE RESIDENCIA**



# ANDALUCÍA



TABLA CA.1. I.V.E. NUMERO SEGUN GRUPO DE EDAD Y ESTADO CIVIL, NIVEL DE INSTRUCCION, TIPO DE HABITAT, NUMERO DE HIJOS QUE VIVEN EN LA ACTUALIDAD, NUMERO DE ABORTOS VOLUNTARIOS ANTERIORES AL ACTUAL, UTILIZACION DE CENTRO DIRECTIVO DE PLANIFICACION FAMILIAR.

1998. ANDALUCIA

	TOTAL	Edad							
		<15 años	15-19 años	20-24 años	25-29 años	30-34 años	35-39 años	40-44 años	>44 años
<b>TOTAL I.V.E.</b>	<b>8.744</b>	<b>39</b>	<b>1.443</b>	<b>2.480</b>	<b>1.897</b>	<b>1.431</b>	<b>1.003</b>	<b>410</b>	<b>41</b>
<b>Estado civil</b>									
Soltera	5.354	39	1.392	2.135	1.154	431	162	38	3
Casada	2.566	0	37	275	556	740	632	296	30
Viuda	70	0	0	3	15	24	19	9	0
Divorciada	207	0	2	7	38	65	63	29	3
Separada	491	0	4	45	126	161	114	36	5
No consta	56	0	8	15	8	10	13	2	0
<b>Nivel de instrucción</b>									
Analfabeta	59	1	2	8	17	7	13	8	3
Sin estudios	837	1	100	171	194	169	119	72	11
1º grado	1.956	13	386	532	405	290	225	93	12
2º grado, 1º ciclo	2.446	18	517	661	462	399	284	96	9
2º grado, 2º ciclo	2.099	4	371	719	434	305	189	75	2
3º grado (Escuela)	817	0	23	267	240	143	106	38	0
3º grado (Facultad)	346	0	15	88	101	76	41	22	3
No clasificables	85	2	5	15	22	21	18	2	0
No consta	99	0	24	19	22	21	8	4	1
<b>Tipo de habitat</b>									
10.000 y menos	947	4	171	251	181	155	127	52	6
10.001-50.000 (exc. cap.)	1.899	13	315	495	385	343	241	95	12
50.001-500.000 (inc. cap.)	3.781	13	573	1.143	872	597	404	167	12
500.001 y más	2.111	9	381	591	459	334	231	95	11
No consta	6	0	3	0	0	2	0	1	0
<b>Nº hijos vivos actualmente</b>									
Ninguno	4.688	39	1.300	1.894	981	327	120	26	1
Uno	1.513	0	124	396	422	344	174	50	3
Dos	1.547	0	17	146	358	490	360	163	13
Tres	669	0	2	41	101	191	237	89	8
Cuatro	184	0	0	2	23	45	65	43	6
Cinco o más	136	0	0	0	10	33	47	37	9
No consta	7	0	0	1	2	1	0	2	1
<b>Nº abortos voluntarios anteriores</b>									
Ninguno	6.910	39	1.300	2.090	1.415	1.016	728	291	31
Uno	1.478	0	132	347	393	317	196	85	8
Dos	233	0	8	32	64	59	45	23	2
Tres	72	0	1	6	16	23	17	9	0
Cuatro	24	0	0	1	4	6	12	1	0
Cinco o más	7	0	0	0	1	4	1	1	0
No consta	20	0	2	4	4	6	4	0	0
<b>Utilización C.P.F.</b>									
Sí. Público	1.139	2	123	318	281	204	152	52	7
Sí. Privado	533	0	30	138	160	106	72	24	3
Sí. Otros	1.170	6	177	327	257	198	146	55	4
No	5.777	31	1.092	1.668	1.167	898	621	275	25
No consta	125	0	21	29	32	25	12	4	2

**TABLA CA.2. I.V.E. NUMERO SEGUN GRUPO DE EDAD Y TIPO DE CENTRO, LUGAR DONDE SE INFORMO, SEMANAS DE GESTACION, MOTIVO DE LA INTERRUPCION, METODO EMPLEADO EN LA INTERVENCION.**

1998. ANDALUCIA

	TOTAL	<u>Edad</u>							
		<15 años	15-19 años	20-24 años	25-29 años	30-34 años	35-39 años	40-44 años	>44 años
<b>TOTAL I.V.E.</b>	<b>8.744</b>	<b>39</b>	<b>1.443</b>	<b>2.480</b>	<b>1.897</b>	<b>1.431</b>	<b>1.003</b>	<b>410</b>	<b>41</b>
<b><u>Tipo de centro</u></b>									
HOSPITALARIO	65	0	8	18	11	17	7	3	1
Público	22	0	1	1	2	10	6	1	1
Privado	43	0	7	17	9	7	1	2	0
EXTRAHOSPITALARIO	8.679	39	1.435	2.462	1.886	1.414	996	407	40
Público	0	0	0	0	0	0	0	0	0
Privado	8.679	39	1.435	2.462	1.886	1.414	996	407	40
<b><u>Lugar de información</u></b>									
Centro Sanitario Público	3.637	19	660	955	734	586	459	201	23
Centro Sanitario Privado	493	1	83	123	128	70	61	23	4
Otros	4.587	19	694	1.395	1.031	770	479	185	14
No consta	27	0	6	7	4	5	4	1	0
<b><u>Semanas de gestación</u></b>									
8 ó menos semanas	5.905	24	889	1.719	1.297	985	686	278	27
9-12 semanas	2.233	10	437	622	491	330	238	98	7
13-16 semanas	301	1	72	85	50	49	30	12	2
17-20 semanas	198	3	25	41	33	45	27	19	5
21 ó más semanas	106	1	20	13	26	22	21	3	0
No consta	1	0	0	0	0	0	1	0	0
<b><u>Motivo interrupción</u></b>									
Salud materna	8.579	39	1.437	2.465	1.854	1.382	971	392	39
Riesgo fetal	33	0	2	1	9	13	6	1	1
Violación	0	0	0	0	0	0	0	0	0
Varios motivos	130	0	4	13	34	36	25	17	1
No consta	2	0	0	1	0	0	1	0	0
<b><u>Método intervención</u></b>									
Aspiración	8.483	35	1.407	2.442	1.842	1.370	960	391	36
Dilatación	158	4	20	25	35	32	24	14	4
Legrado	30	0	3	3	5	11	6	1	1
Abortivos orales	14	0	2	0	4	5	3	0	0
Inyección intravenosa	14	0	3	6	2	2	0	1	0
Inyección intrauterina	0	0	0	0	0	0	0	0	0
Histerotomía	0	0	0	0	0	0	0	0	0
Histerectomía	0	0	0	0	0	0	0	0	0
No consta	45	0	8	4	9	11	10	3	0

TABLA CA.3. I.V.E. NUMERO SEGUN NIVEL DE INSTRUCCION Y SITUACION LABORAL DE LA MUJER, SITUACION LABORAL DE LA PAREJA O SUSTENTADOR PRINCIPAL, UTILIZACION DE CENTRO DE PLANIFICACION FAMILIAR.

1998. ANDALUCIA

	TOTAL	<u>Nivel de instrucción</u>								
		<u>Analfabeta</u>	<u>Sin estudios</u>	<u>1º grado</u>	<u>--- 2º grado ---</u>		<u>--- 3º grado ---</u>		<u>No Clasificables</u>	<u>No consta</u>
				<u>1º ciclo</u>	<u>2º ciclo</u>	<u>Escuela</u>	<u>Facultad</u>			
<b>TOTAL I.V.E.</b>	<b>8.744</b>	<b>59</b>	<b>837</b>	<b>1.956</b>	<b>2.446</b>	<b>2.099</b>	<b>817</b>	<b>346</b>	<b>85</b>	<b>99</b>
<b><u>Situación laboral mujer</u></b>										
Empresaria emplea	47	1	2	10	5	14	5	7	2	1
Empresaria no emplea	140	0	11	34	31	30	11	19	1	3
Trabaja a sueldo	3.237	15	222	721	866	816	397	134	33	33
Pensionista	40	0	11	9	11	4	4	0	0	1
Estudiante	1.654	0	7	205	381	691	231	109	9	21
Parada	1.655	12	207	442	485	320	114	57	7	11
Sus labores	1.764	26	354	492	600	195	44	14	18	21
Otros	138	4	11	17	59	17	8	6	14	2
No consta	69	1	12	26	8	12	3	0	1	6
<b><u>Situación laboral pareja o sustentador principal</u></b>										
No existe	18	0	0	3	7	7	0	1	0	0
Empresario emplea	200	0	6	48	32	64	32	9	5	4
Empresario no emplea	314	0	27	76	72	85	29	21	1	3
Trabaja a sueldo	4.035	28	447	991	1.051	907	366	155	48	42
Pensionista	323	3	29	77	77	97	27	12	0	1
Estudiante	248	0	2	32	59	107	29	15	2	2
Parado/a	755	11	116	164	260	148	30	12	4	10
Sus labores	14	1	2	4	6	1	0	0	0	0
Otros	168	1	35	20	54	35	7	7	5	4
No consta	2.669	15	173	541	828	648	297	114	20	33
<b><u>Utilización C.P.F.</u></b>										
Sí. Público	1.139	4	121	275	304	278	109	34	2	12
Sí. Privado	533	1	26	77	140	164	74	43	3	5
Sí. Otros	1.170	7	36	194	375	336	162	30	14	16
No	5.777	47	638	1.378	1.592	1.297	464	233	66	62
No consta	125	0	16	32	35	24	8	6	0	4



**TABLA CA.4. I.V.E. NUMERO SEGUN NIVEL DE INSTRUCCION Y LUGAR DONDE SE INFORMO, SEMANAS DE GESTACION, MOTIVO DE LA INTERRUPCION.**

1998. ANDALUCIA

	<u>Nivel de instrucción</u>									
	<b>TOTAL</b>	<u>Analfabeta</u>	<u>Sin estudios</u>	<u>1º grado</u>	<u>-- 2º grado --</u>		<u>--- 3º grado ---</u>		<u>No Clasificables</u>	<u>No consta</u>
				<u>1º ciclo</u>	<u>2º ciclo</u>	<u>Escuela</u>	<u>Facultad</u>			
<b>TOTAL I.V.E.</b>	<b>8.744</b>	<b>59</b>	<b>837</b>	<b>1.956</b>	<b>2.446</b>	<b>2.099</b>	<b>817</b>	<b>346</b>	<b>85</b>	<b>99</b>
<b><u>Lugar de información</u></b>										
C. S. Público	3.637	35	485	947	1.065	724	205	103	37	36
C. S. Privado	493	1	42	97	139	120	54	23	10	7
Otros	4.587	23	306	908	1.235	1.249	556	219	37	54
No consta	27	0	4	4	7	6	2	1	1	2
<b><u>Semanas de gestación</u></b>										
8 ó menos semanas	5.905	37	508	1.317	1.557	1.471	634	266	48	67
9-12 semanas	2.233	17	295	555	648	463	138	64	31	22
13-16 semanas	301	3	20	28	124	88	21	10	2	5
17-20 semanas	198	2	11	39	70	50	18	4	2	2
21 ó más semanas	106	0	3	17	47	27	6	2	1	3
No consta	1	0	0	0	0	0	0	0	1	0
<b><u>Motivo interrupción</u></b>										
Salud materna	8.579	58	831	1.936	2.386	2.046	802	340	83	97
Riesgo fetal	33	0	2	12	1	9	6	1	1	1
Violación	0	0	0	0	0	0	0	0	0	0
Varios motivos	130	1	4	8	58	44	9	5	0	1
No consta	2	0	0	0	1	0	0	0	1	0

**TABLA CA.5. I.V.E. NUMERO SEGUN TIPO DE CENTRO Y SEMANAS DE GESTACION, MOTIVO DE LA INTERRUPTCION, METODO EMPLEADO EN LA INTERVENCION, NOCHES DE ESTANCIA.**

1998. ANDALUCIA

	<u>Tipo de centro</u>						
	<b>TOTAL</b>	---- HOSPITALARIO ----			--- EXTRAHOSPITALARIO ---		
		<u>Total</u>	<u>Público</u>	<u>Privado</u>	<u>Total</u>	<u>Público</u>	<u>Privado</u>
<b>TOTAL I.V.E.</b>	<b>8.744</b>	<b>65</b>	<b>22</b>	<b>43</b>	<b>8.679</b>	<b>0</b>	<b>8.679</b>
<b><u>Semanas de gestación</u></b>							
8 ó menos semanas	<b>5.905</b>	14	0	14	5.891	0	5.891
9-12 semanas	<b>2.233</b>	5	1	4	2.228	0	2.228
13-16 semanas	<b>301</b>	11	6	5	290	0	290
17-20 semanas	<b>198</b>	23	10	13	175	0	175
21 ó más semanas	<b>106</b>	12	5	7	94	0	94
No consta	<b>1</b>	0	0	0	1	0	1
<b><u>Motivo interrupción</u></b>							
Salud materna	<b>8.579</b>	41	3	38	8.538	0	8.538
Riesgo fetal	<b>33</b>	24	19	5	9	0	9
Violación	<b>0</b>	0	0	0	0	0	0
Varios motivos	<b>130</b>	0	0	0	130	0	130
No consta	<b>2</b>	0	0	0	2	0	2
<b><u>Método intervención</u></b>							
Aspiración	<b>8.483</b>	22	1	21	8.461	0	8.461
Dilatación	<b>158</b>	0	0	0	158	0	158
Legrado	<b>30</b>	28	21	7	2	0	2
Abortivos orales	<b>14</b>	0	0	0	14	0	14
Inyección intravenosa	<b>14</b>	14	0	14	0	0	0
Inyección intrauterina	<b>0</b>	0	0	0	0	0	0
Histerotomía	<b>0</b>	0	0	0	0	0	0
Histerectomía	<b>0</b>	0	0	0	0	0	0
No consta	<b>45</b>	1	0	1	44	0	44
<b><u>Noches de estancia</u></b>							
Ninguna	<b>8.720</b>	42	4	38	8.678	0	8.678
Una	<b>22</b>	22	17	5	0	0	0
Dos	<b>1</b>	1	1	0	0	0	0
Tres	<b>0</b>	0	0	0	0	0	0
Cuatro	<b>0</b>	0	0	0	0	0	0
Cinco	<b>0</b>	0	0	0	0	0	0
Seis	<b>0</b>	0	0	0	0	0	0
Siete o más	<b>0</b>	0	0	0	0	0	0
No consta	<b>1</b>	0	0	0	1	0	1



# ARAGÓN



**TABLA CA.1. I.V.E. NUMERO SEGUN GRUPO DE EDAD Y ESTADO CIVIL, NIVEL DE INSTRUCCION, TIPO DE HABITAT, NUMERO DE HIJOS QUE VIVEN EN LA ACTUALIDAD, NUMERO DE ABORTOS VOLUNTARIOS ANTERIORES AL ACTUAL, UTILIZACION DE CENTRO DIRECTIVO DE PLANIFICACION FAMILIAR.**

1998. ARAGON

	TOTAL	<u>Edad</u>							
		<15 años	15-19 años	20-24 años	25-29 años	30-34 años	35-39 años	40-44 años	>44 años
<b>TOTAL I.V.E.</b>	<b>1.718</b>	<b>2</b>	<b>228</b>	<b>484</b>	<b>363</b>	<b>328</b>	<b>199</b>	<b>105</b>	<b>9</b>
<b><u>Estado civil</u></b>									
Soltera	1.045	2	220	427	241	106	42	7	0
Casada	484	0	4	35	77	161	125	76	6
Viuda	8	0	0	0	2	1	1	3	1
Divorciada	22	0	0	1	3	12	2	4	0
Separada	118	0	1	7	30	39	25	14	2
No consta	41	0	3	14	10	9	4	1	0
<b><u>Nivel de instrucción</u></b>									
Analfabeta	6	0	0	0	1	3	2	0	0
Sin estudios	18	0	0	8	5	3	1	1	0
1º grado	127	0	8	33	27	28	18	13	0
2º grado, 1º ciclo	696	2	108	181	129	143	82	48	3
2º grado, 2º ciclo	552	0	90	155	116	99	66	22	4
3º grado (Escuela)	216	0	16	77	48	33	22	19	1
3º grado (Facultad)	83	0	4	24	31	14	7	2	1
No clasificables	0	0	0	0	0	0	0	0	0
No consta	20	0	2	6	6	5	1	0	0
<b><u>Tipo de habitat</u></b>									
10.000 y menos	295	0	44	80	53	59	34	25	0
10.001-50.000 (exc. ca)	140	0	23	48	25	22	17	5	0
50.001-500.000 (inc. ca)	129	1	16	42	24	18	17	11	0
500.001 y más	1.153	1	145	314	261	228	131	64	9
No consta	1	0	0	0	0	1	0	0	0
<b><u>Nº hijos vivos actualmente</u></b>									
Ninguno	1.054	2	219	418	247	118	35	14	1
Uno	302	0	9	55	63	94	56	23	2
Dos	275	0	0	9	44	85	84	50	3
Tres	54	0	0	1	7	20	14	10	2
Cuatro	19	0	0	0	2	7	6	4	0
Cinco o más	11	0	0	0	0	3	4	3	1
No consta	3	0	0	1	0	1	0	1	0
<b><u>Nº abortos voluntarios anteriores</u></b>									
Ninguno	1.435	2	215	419	278	259	168	86	8
Uno	222	0	11	58	62	51	22	17	1
Dos	40	0	2	3	16	11	6	2	0
Tres	17	0	0	2	7	5	3	0	0
Cuatro	0	0	0	0	0	0	0	0	0
Cinco o más	3	0	0	1	0	2	0	0	0
No consta	1	0	0	1	0	0	0	0	0
<b><u>Utilización C.P.F.</u></b>									
Sí. Público	537	0	61	142	119	125	51	38	1
Sí. Privado	130	0	7	22	23	31	33	14	0
Sí. Otros	8	0	2	2	1	1	1	1	0
No	998	2	153	311	208	164	106	46	8
No consta	45	0	5	7	12	7	8	6	0

**TABLA CA.2. I.V.E. NUMERO SEGUN GRUPO DE EDAD Y TIPO DE CENTRO, LUGAR DONDE SE INFORMO, SEMANAS DE GESTACION, MOTIVO DE LA INTERRUPCION, METODO EMPLEADO EN LA INTERVENCION.**

1998. ARAGON

	TOTAL	<u>Edad</u>							
		<15 años	15-19 años	20-24 años	25-29 años	30-34 años	35-39 años	40-44 años	>44 años
<b>TOTAL I.V.E.</b>	<b>1.718</b>	<b>2</b>	<b>228</b>	<b>484</b>	<b>363</b>	<b>328</b>	<b>199</b>	<b>105</b>	<b>9</b>
<b><u>Tipo de centro</u></b>									
HOSPITALARIO	53	0	4	4	13	11	10	10	1
Público	35	0	1	0	8	10	7	8	1
Privado	18	0	3	4	5	1	3	2	0
EXTRAHOSPITALARIC	1.665	2	224	480	350	317	189	95	8
Público	0	0	0	0	0	0	0	0	0
Privado	1.665	2	224	480	350	317	189	95	8
<b><u>Lugar de información</u></b>									
Centro Sanitario Públic	211	0	26	66	40	38	22	18	1
Centro Sanitario Privac	501	0	64	131	113	95	55	40	3
Otros	991	2	135	284	207	191	121	46	5
No consta	15	0	3	3	3	4	1	1	0
<b><u>Semanas de gestación</u></b>									
8 ó menos semanas	1.091	1	124	333	227	206	130	65	5
9-12 semanas	447	0	73	118	100	87	46	21	2
13-16 semanas	86	1	18	20	12	17	8	9	1
17-20 semanas	61	0	10	9	17	12	9	3	1
21 ó más semanas	14	0	2	4	2	1	2	3	0
No consta	19	0	1	0	5	5	4	4	0
<b><u>Motivo interrupción</u></b>									
Salud materna	1.671	2	227	483	353	316	187	95	8
Riesgo fetal	44	0	1	1	9	11	11	10	1
Violación	1	0	0	0	0	0	1	0	0
Varios motivos	0	0	0	0	0	0	0	0	0
No consta	2	0	0	0	1	1	0	0	0
<b><u>Método intervención</u></b>									
Aspiración	1.591	1	209	469	335	299	181	90	7
Dilatación	30	0	7	3	5	6	6	3	0
Legrado	81	1	12	12	19	18	11	7	1
Abortivos orales	1	0	0	0	0	1	0	0	0
Inyección intravenosa	6	0	0	0	1	2	0	2	1
Inyección intrauterina	6	0	0	0	1	1	1	3	0
Histerotomía	1	0	0	0	1	0	0	0	0
Histerectomía	0	0	0	0	0	0	0	0	0
No consta	2	0	0	0	1	1	0	0	0

**TABLA CA.3. I.V.E. NUMERO SEGUN NIVEL DE INSTRUCCION Y SITUACION LABORAL DE LA MUJER, SITUACION LABORAL DE LA PAREJA O SUSTENTADOR PRINCIPAL, UTILIZACION DE CENTRO DE PLANIFICACION FAMILIAR.**

1998. ARAGON

	<u>Nivel de instrucción</u>									
	TOTAL	Analfabeta	Sin estudios	1º grado	--- 2º grado ---		--- 3º grado ---		No Clasificables	No consta
					1º ciclo	2º ciclo	Escuela	Facultad		
<b>TOTAL I.V.E.</b>	<b>1.718</b>	<b>6</b>	<b>18</b>	<b>127</b>	<b>696</b>	<b>552</b>	<b>216</b>	<b>83</b>	<b>0</b>	<b>20</b>
<b><u>Situación laboral mujer</u></b>										
Empresaria emplea	2	0	0	0	1	1	0	0	0	0
Empresaria no emplea	55	0	1	4	16	18	9	7	0	0
Trabaja a sueldo	957	1	5	61	395	346	113	30	0	6
Pensionista	9	0	0	1	5	2	1	0	0	0
Estudiante	237	0	1	7	48	82	65	32	0	2
Parada	206	0	4	19	97	60	14	9	0	3
Sus labores	226	5	4	33	124	41	12	3	0	4
Otros	21	0	3	2	10	1	1	2	0	2
No consta	5	0	0	0	0	1	1	0	0	3
<b><u>Situación laboral pareja o sustentador principal</u></b>										
No existe	60	0	0	4	26	21	7	1	0	1
Empresario emplea	8	0	0	3	2	2	1	0	0	0
Empresario no emplea	103	0	1	9	43	27	17	5	0	1
Trabaja a sueldo	992	2	7	62	425	316	123	49	0	8
Pensionista	19	0	0	1	11	4	2	1	0	0
Estudiante	1	0	0	0	0	0	0	1	0	0
Parado/a	24	1	1	3	12	5	1	0	0	1
Sus labores	0	0	0	0	0	0	0	0	0	0
Otros	13	2	0	1	7	1	2	0	0	0
No consta	498	1	9	44	170	176	63	26	0	9
<b><u>Utilización C.P.F.</u></b>										
Sí. Público	537	3	6	38	182	210	67	25	0	6
Sí. Privado	130	1	0	3	44	52	20	8	0	2
Sí. Otros	8	0	0	0	3	4	0	1	0	0
No	998	2	11	84	444	272	127	48	0	10
No consta	45	0	1	2	23	14	2	1	0	2



**TABLA CA.4. I.V.E. NUMERO SEGUN NIVEL DE INSTRUCCION Y LUGAR DONDE SE INFORMO, SEMANAS DE GESTACION, MOTIVO DE LA INTERRUPCION.**

1998. ARAGON

	<u>Nivel de instrucción</u>									
	TOTAL	Analfabeta	Sin estudios	1º grado	--- 2º grado ---		--- 3º grado ---		No Clasificables	No consta
					1º ciclo	2º ciclo	Escuela	Facultad		
<b>TOTAL I.V.E.</b>	<b>1.718</b>	<b>6</b>	<b>18</b>	<b>127</b>	<b>696</b>	<b>552</b>	<b>216</b>	<b>83</b>	<b>0</b>	<b>20</b>
<u>Lugar de información</u>										
C. S. Público	211	1	4	33	79	53	31	7	0	3
C. S. Privado	501	3	2	26	155	214	67	30	0	4
Otros	991	2	12	68	457	282	114	45	0	11
No consta	15	0	0	0	5	3	4	1	0	2
<u>Semanas de gestación</u>										
8 ó menos semanas	1.091	4	11	75	409	363	151	63	0	15
9-12 semanas	447	2	3	27	212	143	42	14	0	4
13-16 semanas	86	0	2	10	45	23	5	1	0	0
17-20 semanas	61	0	0	9	25	15	9	2	0	1
21 ó más semanas	14	0	2	1	1	7	2	1	0	0
No consta	19	0	0	5	4	1	7	2	0	0
<u>Motivo interrupción</u>										
Salud materna	1.671	6	16	114	691	545	203	78	0	18
Riesgo fetal	44	0	2	13	5	7	12	5	0	0
Violación	1	0	0	0	0	0	0	0	0	1
Varios motivos	0	0	0	0	0	0	0	0	0	0
No consta	2	0	0	0	0	0	1	0	0	1

TABLA CA.5. I.V.E. NUMERO SEGUN TIPO DE CENTRO Y SEMANAS DE GESTACION, MOTIVO DE LA INTERRUPTON, METODO EMPLEADO EN LA INTERVENCION, NOCHES DE ESTANCIA.

1998. ARAGON

	<u>Tipo de centro</u>						
	TOTAL	--- HOSPITALARIO ---			-- EXTRAHOSPITALARIO --		
		Total	Público	Privado	Total	Público	Privado
<b>TOTAL I.V.E.</b>	<b>1.718</b>	<b>53</b>	<b>35</b>	<b>18</b>	<b>1.665</b>	<b>0</b>	<b>1.665</b>
<b><u>Semanas de gestación</u></b>							
8 ó menos semanas	1.091	5	1	4	1.086	0	1.086
9-12 semanas	447	1	1	0	446	0	446
13-16 semanas	86	3	3	0	83	0	83
17-20 semanas	61	13	9	4	48	0	48
21 ó más semanas	14	13	3	10	1	0	1
No consta	19	18	18	0	1	0	1
<b><u>Motivo interrupción</u></b>							
Salud materna	1.671	14	2	12	1.657	0	1.657
Riesgo fetal	44	39	33	6	5	0	5
Violación	1	0	0	0	1	0	1
Varios motivos	0	0	0	0	0	0	0
No consta	2	0	0	0	2	0	2
<b><u>Método intervención</u></b>							
Aspiración	1.591	6	2	4	1.585	0	1.585
Dilatación	30	3	3	0	27	0	27
Legrado	81	29	15	14	52	0	52
Abortivos orales	1	1	1	0	0	0	0
Inyección intravenosa	6	6	6	0	0	0	0
Inyección intrauterina	6	6	6	0	0	0	0
Histerotomía	1	1	1	0	0	0	0
Histerectomía	0	0	0	0	0	0	0
No consta	2	1	1	0	1	0	1
<b><u>Noches de estancia</u></b>							
Ninguna	1.681	16	5	11	1.665	0	1.665
Una	18	18	11	7	0	0	0
Dos	10	10	10	0	0	0	0
Tres	5	5	5	0	0	0	0
Cuatro	1	1	1	0	0	0	0
Cinco	0	0	0	0	0	0	0
Seis	1	1	1	0	0	0	0
Siete o más	2	2	2	0	0	0	0
No consta	0	0	0	0	0	0	0



# ASTURIAS



TABLA CA.1. I.V.E. NUMERO SEGUN GRUPO DE EDAD Y ESTADO CIVIL, NIVEL DE INSTRUCCION, TIPO DE HABITAT, NUMERO DE HIJOS QUE VIVEN EN LA ACTUALIDAD, NUMERO DE ABORTOS VOLUNTARIOS ANTERIORES AL ACTUAL, UTILIZACION DE CENTRO DIRECTIVO DE PLANIFICACION FAMILIAR.

1998. ASTURIAS

	TOTAL	Edad							
		<15 años	15-19 años	20-24 años	25-29 años	30-34 años	35-39 años	40-44 años	>44 años
<b>TOTAL I.V.E.</b>	<b>1.653</b>	<b>0</b>	<b>179</b>	<b>473</b>	<b>364</b>	<b>283</b>	<b>231</b>	<b>107</b>	<b>16</b>
<b>Estado civil</b>									
Soltera	919	0	170	397	216	78	44	12	2
Casada	547	0	9	57	118	149	133	69	12
Viuda	21	0	0	1	2	6	9	2	1
Divorciada	36	0	0	1	5	11	12	6	1
Separada	129	0	0	16	23	39	33	18	0
No consta	1	0	0	1	0	0	0	0	0
<b>Nivel de instrucción</b>									
Analfabeta	4	0	0	1	2	0	0	1	0
Sin estudios	16	0	2	5	2	3	3	1	0
1º grado	172	0	15	44	35	33	26	14	5
2º grado, 1º ciclo	627	0	69	166	127	111	106	39	9
2º grado, 2º ciclo	516	0	76	146	112	86	58	37	1
3º grado (Escuela)	221	0	9	87	50	38	25	11	1
3º grado (Facultad)	63	0	3	13	24	10	9	4	0
No clasificables	30	0	5	10	9	2	4	0	0
No consta	4	0	0	1	3	0	0	0	0
<b>Tipo de habitat</b>									
10.000 y menos	149	0	20	39	25	30	23	10	2
10.001-50.000 (exc. ca)	337	0	43	94	73	58	50	16	3
50.001-500.000 (inc. ca)	1.157	0	115	337	264	193	156	81	11
500.001 y más	0	0	0	0	0	0	0	0	0
No consta	10	0	1	3	2	2	2	0	0
<b>Nº hijos vivos actualmente</b>									
Ninguno	900	0	168	383	207	91	39	11	1
Uno	388	0	11	76	99	98	74	28	2
Dos	287	0	0	13	49	75	89	50	11
Tres	62	0	0	1	7	18	19	15	2
Cuatro	13	0	0	0	2	1	9	1	0
Cinco o más	3	0	0	0	0	0	1	2	0
No consta	0	0	0	0	0	0	0	0	0
<b>Nº abortos voluntarios anteriores</b>									
Ninguno	1.313	0	165	385	296	208	164	82	13
Uno	277	0	13	71	59	62	51	19	2
Dos	46	0	1	14	5	10	12	4	0
Tres	11	0	0	1	2	3	3	1	1
Cuatro	5	0	0	2	1	0	1	1	0
Cinco o más	1	0	0	0	1	0	0	0	0
No consta	0	0	0	0	0	0	0	0	0
<b>Utilización C.P.F.</b>									
Sí. Público	360	0	14	72	89	88	68	25	4
Sí. Privado	295	0	10	73	75	55	51	28	3
Sí. Otros	21	0	3	5	4	5	3	1	0
No	959	0	152	319	193	128	105	53	9
No consta	18	0	0	4	3	7	4	0	0

TABLA CA.2. I.V.E. NUMERO SEGUN GRUPO DE EDAD Y TIPO DE CENTRO, LUGAR DONDE SE INFORMO, SEMANAS DE GESTACION, MOTIVO DE LA INTERRUPCION, METODO EMPLEADO EN LA INTERVENCION.

1998. ASTURIAS

	TOTAL	<u>Edad</u>							
		<u>&lt;15 años</u>	<u>15-19 años</u>	<u>20-24 años</u>	<u>25-29 años</u>	<u>30-34 años</u>	<u>35-39 años</u>	<u>40-44 años</u>	<u>&gt;44 años</u>
<b>TOTAL I.V.E.</b>	<b>1.653</b>	<b>0</b>	<b>179</b>	<b>473</b>	<b>364</b>	<b>283</b>	<b>231</b>	<b>107</b>	<b>16</b>
<b><u>Tipo de centro</u></b>									
HOSPITALARIO	71	0	11	10	17	18	10	3	2
Público	32	0	1	3	10	8	6	3	1
Privado	39	0	10	7	7	10	4	0	1
EXTRAHOSPITALARIO	1.582	0	168	463	347	265	221	104	14
Público	0	0	0	0	0	0	0	0	0
Privado	1.582	0	168	463	347	265	221	104	14
<b><u>Lugar de información</u></b>									
Centro Sanitario Público	208	0	20	51	50	37	33	14	3
Centro Sanitario Privado	180	0	18	43	34	28	33	22	2
Otros	1.265	0	141	379	280	218	165	71	11
No consta	0	0	0	0	0	0	0	0	0
<b><u>Semanas de gestación</u></b>									
8 ó menos semanas	1.221	0	123	353	264	213	169	87	12
9-12 semanas	320	0	42	101	71	45	43	16	2
13-16 semanas	54	0	5	10	18	13	8	0	0
17-20 semanas	44	0	7	7	6	9	10	4	1
21 ó más semanas	13	0	2	2	4	3	1	0	1
No consta	1	0	0	0	1	0	0	0	0
<b><u>Motivo interrupción</u></b>									
Salud materna	1.604	0	179	468	352	268	219	103	15
Riesgo fetal	42	0	0	4	11	13	9	4	1
Violación	0	0	0	0	0	0	0	0	0
Varios motivos	6	0	0	1	1	2	2	0	0
No consta	1	0	0	0	0	0	1	0	0
<b><u>Método intervención</u></b>									
Aspiración	1.601	0	172	467	353	270	221	104	14
Dilatación	4	0	0	0	3	0	0	1	0
Legrado	27	0	4	5	5	8	5	0	0
Abortivos orales	0	0	0	0	0	0	0	0	0
Inyección intravenosa	17	0	3	1	1	5	4	2	1
Inyección intrauterina	2	0	0	0	1	0	0	0	1
Histerotomía	0	0	0	0	0	0	0	0	0
Histerectomía	0	0	0	0	0	0	0	0	0
No consta	2	0	0	0	1	0	1	0	0

**TABLA CA.3. I.V.E. NUMERO SEGUN NIVEL DE INSTRUCCION Y SITUACION LABORAL DE LA MUJER, SITUACION LABORAL DE LA PAREJA O SUSTENTADOR PRINCIPAL, UTILIZACION DE CENTRO DE PLANIFICACION FAMILIAR.**

1998. ASTURIAS

	<u>Nivel de instrucción</u>									
	TOTAL	Analfabeta	Sin estudios	1º grado	-- 2º grado --		-- 3º grado --		No Clasificables	No consta
				1º ciclo	2º ciclo	Escuela	Facultad			
<b>TOTAL I.V.E.</b>	<b>1.653</b>	<b>4</b>	<b>16</b>	<b>172</b>	<b>627</b>	<b>516</b>	<b>221</b>	<b>63</b>	<b>30</b>	<b>4</b>
<u>Situación laboral mujer</u>										
Empresaria emplea	2	0	0	0	1	0	1	0	0	0
Empresaria no emplea	91	0	1	6	38	31	11	3	0	1
Trabaja a sueldo	661	0	3	71	231	218	95	28	14	1
Pensionista	11	0	1	4	5	0	1	0	0	0
Estudiante	298	0	0	10	62	115	82	21	7	1
Parada	194	1	1	39	79	50	11	8	5	0
Sus labores	301	2	9	33	162	78	10	3	3	1
Otros	95	1	1	9	49	24	10	0	1	0
No consta	0	0	0	0	0	0	0	0	0	0
<u>Situación laboral pareja o sustentador principal</u>										
No existe	138	0	0	10	59	45	17	6	1	0
Empresario emplea	3	0	0	0	3	0	0	0	0	0
Empresario no emplea	135	0	1	3	57	48	20	6	0	0
Trabaja a sueldo	1.093	2	8	136	398	336	146	41	22	4
Pensionista	118	0	1	5	54	37	21	0	0	0
Estudiante	23	0	0	3	6	6	3	3	2	0
Parado/a	45	0	1	4	16	14	7	1	2	0
Sus labores	1	0	0	0	0	0	0	1	0	0
Otros	27	2	0	5	12	7	0	1	0	0
No consta	70	0	5	6	22	23	7	4	3	0
<u>Utilización C.P.F.</u>										
Sí. Público	360	1	1	62	155	79	42	13	7	0
Sí. Privado	295	1	0	28	110	98	46	8	3	1
Sí. Otros	21	0	0	3	6	9	2	1	0	0
No	959	2	14	75	352	322	131	40	20	3
No consta	18	0	1	4	4	8	0	1	0	0



**TABLA CA.4. I.V.E. NUMERO SEGUN NIVEL DE INSTRUCCION Y LUGAR DONDE SE INFORMO, SEMANAS DE GESTACION, MOTIVO DE LA INTERRUPCION.**

1998. BALEARES

	<u>Nivel de instrucción</u>									
	TOTAL	Analfabeta	Sin estudios	1º grado	-- 2º grado --		-- 3º grado --		No Clasificables	No consta
					1º ciclo	2º ciclo	Escuela	Facultad		
<b>TOTAL I.V.E.</b>	<b>1.864</b>	<b>9</b>	<b>26</b>	<b>293</b>	<b>932</b>	<b>381</b>	<b>182</b>	<b>40</b>	<b>1</b>	<b>0</b>
<u>Lugar de información</u>										
C. S. Público	515	4	9	86	236	136	35	8	1	0
C. S. Privado	527	2	2	68	253	112	75	15	0	0
Otros	822	3	15	139	443	133	72	17	0	0
No consta	0	0	0	0	0	0	0	0	0	0
<u>Semanas de gestación</u>										
8 ó menos semanas	1.334	8	16	172	695	275	140	27	1	0
9-12 semanas	431	1	7	94	201	83	36	9	0	0
13-16 semanas	32	0	1	12	13	5	0	1	0	0
17-20 semanas	45	0	0	9	16	13	5	2	0	0
21 ó más semanas	22	0	2	6	7	5	1	1	0	0
No consta	0	0	0	0	0	0	0	0	0	0
<u>Motivo interrupción</u>										
Salud materna	1.799	9	23	275	915	364	176	36	1	0
Riesgo fetal	65	0	3	18	17	17	6	4	0	0
Violación	0	0	0	0	0	0	0	0	0	0
Varios motivos	0	0	0	0	0	0	0	0	0	0
No consta	0	0	0	0	0	0	0	0	0	0

**TABLA CA.5. I.V.E. NUMERO SEGUN TIPO DE CENTRO Y SEMANAS DE GESTACION, MOTIVO DE LA INTERRUPTON, METODO EMPLEADO EN LA INTERVENCION, NOCHES DE ESTANCIA.**

1998. ASTURIAS

	<u>Tipo de centro</u>						
	<b>TOTAL</b>	---- HOSPITALARIO ----			-- EXTRAHOSPITALARIO --		
		<u>Total</u>	<u>Público</u>	<u>Privado</u>	<u>Total</u>	<u>Público</u>	<u>Privado</u>
<b>TOTAL I.V.E.</b>	<b>1.653</b>	<b>71</b>	<b>32</b>	<b>39</b>	<b>1.582</b>	<b>0</b>	<b>1.582</b>
<b><u>Semanas de gestación</u></b>							
8 ó menos semanas	1.221	7	5	2	1.214	0	1.214
9-12 semanas	320	1	1	0	319	0	319
13-16 semanas	54	11	7	4	43	0	43
17-20 semanas	44	39	16	23	5	0	5
21 ó más semanas	13	13	3	10	0	0	0
No consta	1	0	0	0	1	0	1
<b><u>Motivo interrupción</u></b>							
Salud materna	1.604	32	7	25	1.572	0	1.572
Riesgo fetal	42	37	23	14	5	0	5
Violación	0	0	0	0	0	0	0
Varios motivos	6	1	1	0	5	0	5
No consta	1	1	1	0	0	0	0
<b><u>Método intervención</u></b>							
Aspiración	1.601	21	15	6	1.580	0	1.580
Dilatación	4	4	3	1	0	0	0
Legrado	27	27	1	26	0	0	0
Abortivos orales	0	0	0	0	0	0	0
Inyección intravenosa	17	17	11	6	0	0	0
Inyección intrauterina	2	2	2	0	0	0	0
Histerotomía	0	0	0	0	0	0	0
Histerectomía	0	0	0	0	0	0	0
No consta	2	0	0	0	2	0	2
<b><u>Noches de estancia</u></b>							
Ninguna	1.617	35	1	34	1.582	0	1.582
Una	8	8	3	5	0	0	0
Dos	23	23	23	0	0	0	0
Tres	2	2	2	0	0	0	0
Cuatro	1	1	1	0	0	0	0
Cinco	0	0	0	0	0	0	0
Seis	0	0	0	0	0	0	0
Siete o más	2	2	2	0	0	0	0
No consta	0	0	0	0	0	0	0



# **BALEARES**



TABLA CA.1. I.V.E. NUMERO SEGUN GRUPO DE EDAD Y ESTADO CIVIL, NIVEL DE INSTRUCCION, TIPO DE HABITAT, NUMERO DE HIJOS QUE VIVEN EN LA ACTUALIDAD, NUMERO DE ABORTOS VOLUNTARIOS ANTERIORES AL ACTUAL, UTILIZACION DE CENTRO DIRECTIVO DE PLANIFICACION FAMILIAR.

1998. BALEARES

	TOTAL	<u>Edad</u>							
		<15 años	15-19 años	20-24 años	25-29 años	30-34 años	35-39 años	40-44 años	>44 años
<b>TOTAL I.V.E.</b>	<b>1.864</b>	<b>2</b>	<b>260</b>	<b>467</b>	<b>429</b>	<b>366</b>	<b>248</b>	<b>83</b>	<b>9</b>
<b><u>Estado civil</u></b>									
Soltera	1.152	2	248	402	291	136	63	10	0
Casada	490	0	11	49	95	159	122	48	6
Viuda	12	0	0	0	3	0	5	3	1
Divorciada	38	0	0	5	4	14	10	5	0
Separada	172	0	1	11	36	57	48	17	2
No consta	0	0	0	0	0	0	0	0	0
<b><u>Nivel de instrucción</u></b>									
Analfabeta	9	0	0	4	0	1	4	0	0
Sin estudios	26	0	2	4	9	4	6	1	0
1º grado	293	0	32	75	55	66	47	16	2
2º grado, 1º ciclo	932	2	152	238	220	165	106	43	6
2º grado, 2º ciclo	381	0	61	98	95	70	45	12	0
3º grado (Escuela)	182	0	13	41	43	44	33	7	1
3º grado (Facultad)	40	0	0	7	6	16	7	4	0
No clasificables	1	0	0	0	1	0	0	0	0
No consta	0	0	0	0	0	0	0	0	0
<b><u>Tipo de habitat</u></b>									
10.000 y menos	260	0	43	58	61	50	34	13	1
10.001-50.000 (exc. ca)	643	0	82	156	150	131	92	29	3
50.001-500.000 (inc. c:	950	2	135	250	214	182	121	41	5
500.001 y más	0	0	0	0	0	0	0	0	0
No consta	11	0	0	3	4	3	1	0	0
<b><u>Nº hijos vivos actualmente</u></b>									
Ninguno	1.026	2	240	375	255	112	39	3	0
Uno	377	0	17	68	101	112	62	15	2
Dos	341	0	3	22	56	120	101	37	2
Tres	85	0	0	2	13	16	33	18	3
Cuatro	25	0	0	0	3	5	8	8	1
Cinco o más	10	0	0	0	1	1	5	2	1
No consta	0	0	0	0	0	0	0	0	0
<b><u>Nº abortos voluntarios anteriores</u></b>									
Ninguno	1.367	2	235	382	291	238	161	53	5
Uno	382	0	23	70	98	100	64	24	3
Dos	85	0	2	12	33	19	15	4	0
Tres	20	0	0	3	4	5	7	1	0
Cuatro	7	0	0	0	2	3	0	1	1
Cinco o más	3	0	0	0	1	1	1	0	0
No consta	0	0	0	0	0	0	0	0	0
<b><u>Utilización C.P.F.</u></b>									
Sí. Público	304	0	29	76	70	75	33	18	3
Sí. Privado	505	0	48	102	127	109	91	26	2
Sí. Otros	554	1	87	148	130	95	69	21	3
No	501	1	96	141	102	87	55	18	1
No consta	0	0	0	0	0	0	0	0	0

**TABLA CA.2. I.V.E. NUMERO SEGUN GRUPO DE EDAD Y TIPO DE CENTRO, LUGAR DONDE SE INFORMO, SEMANAS DE GESTACION, MOTIVO DE LA INTERRUPCION, METODO EMPLEADO EN LA INTERVENCION.**

1998. BALEARES

	TOTAL	<b>Edad</b>							
		<15 años	15-19 años	20-24 años	25-29 años	30-34 años	35-39 años	40-44 años	>44 años
<b>TOTAL I.V.E.</b>	<b>1.864</b>	<b>2</b>	<b>260</b>	<b>467</b>	<b>429</b>	<b>366</b>	<b>248</b>	<b>83</b>	<b>9</b>
<b><u>Tipo de centro</u></b>									
HOSPITALARIO	91	0	4	14	25	28	16	4	0
Público	77	0	3	10	21	25	14	4	0
Privado	14	0	1	4	4	3	2	0	0
EXTRAHOSPITALARIC	1.773	2	256	453	404	338	232	79	9
Público	0	0	0	0	0	0	0	0	0
Privado	1.773	2	256	453	404	338	232	79	9
<b><u>Lugar de información</u></b>									
Centro Sanitario Públic	515	0	84	130	116	109	52	22	2
Centro Sanitario Privac	527	1	63	115	121	107	92	25	3
Otros	822	1	113	222	192	150	104	36	4
No consta	0	0	0	0	0	0	0	0	0
<b><u>Semanas de gestación</u></b>									
8 ó menos semanas	1.334	1	173	338	305	258	185	66	8
9-12 semanas	431	0	80	109	104	79	45	13	1
13-16 semanas	32	0	2	7	4	13	5	1	0
17-20 semanas	45	1	3	8	11	12	7	3	0
21 ó más semanas	22	0	2	5	5	4	6	0	0
No consta	0	0	0	0	0	0	0	0	0
<b><u>Motivo interrupción</u></b>									
Salud materna	1.799	2	259	458	409	344	238	80	9
Riesgo fetal	65	0	1	9	20	22	10	3	0
Violación	0	0	0	0	0	0	0	0	0
Varios motivos	0	0	0	0	0	0	0	0	0
No consta	0	0	0	0	0	0	0	0	0
<b><u>Método intervención</u></b>									
Aspiración	1.739	1	251	443	400	332	225	78	9
Dilatación	41	1	6	10	6	9	8	1	0
Legrado	82	0	3	13	23	24	15	4	0
Abortivos orales	0	0	0	0	0	0	0	0	0
Inyección intravenosa	1	0	0	1	0	0	0	0	0
Inyección intrauterina	1	0	0	0	0	1	0	0	0
Histerotomía	0	0	0	0	0	0	0	0	0
Histerectomía	0	0	0	0	0	0	0	0	0
No consta	0	0	0	0	0	0	0	0	0

TABLA CA.3. I.V.E. NUMERO SEGUN NIVEL DE INSTRUCCION Y SITUACION LABORAL DE LA MUJER, SITUACION LABORAL DE LA PAREJA O SUSTENTADOR PRINCIPAL, UTILIZACION DE CENTRO DE PLANIFICACION FAMILIAR.

1998. BALEARES

	TOTAL	<u>Nivel de instrucción</u>								No consta
		<u>Analfabeta</u>	Sin <u>estudios</u>	1º grado	-- 2º grado --		-- 3º grado --		No Clasificables	
					1º ciclo	2º ciclo	Escuela	Facultad		
<b>TOTAL I.V.E.</b>	<b>1.864</b>	<b>9</b>	<b>26</b>	<b>293</b>	<b>932</b>	<b>381</b>	<b>182</b>	<b>40</b>	<b>1</b>	<b>0</b>
<u>Situación laboral mujer</u>										
Empresaria emplea	38	0	1	7	20	4	4	2	0	0
Empresaria no emplea	36	0	0	5	13	11	3	4	0	0
Trabaja a sueldo	1.228	3	17	174	641	250	118	24	1	0
Pensionista	6	0	1	3	1	0	0	1	0	0
Estudiante	163	0	0	5	74	51	30	3	0	0
Parada	183	2	2	52	78	28	18	3	0	0
Sus labores	194	3	4	43	99	35	8	2	0	0
Otros	16	1	1	4	6	2	1	1	0	0
No consta	0	0	0	0	0	0	0	0	0	0
<u>Situación laboral pareja o sustentador principal</u>										
No existe	513	0	6	26	352	93	34	2	0	0
Empresario emplea	150	1	0	8	90	26	24	1	0	0
Empresario no emplea	59	0	1	8	33	8	6	3	0	0
Trabaja a sueldo	974	7	9	220	385	226	98	28	1	0
Pensionista	11	0	2	4	3	1	0	1	0	0
Estudiante	24	0	0	2	5	9	6	2	0	0
Parado/a	39	0	3	16	5	6	9	0	0	0
Sus labores	1	0	0	1	0	0	0	0	0	0
Otros	6	1	0	1	3	1	0	0	0	0
No consta	87	0	5	7	56	11	5	3	0	0
<u>Utilización C.P.F.</u>										
Sí. Público	304	2	4	91	124	48	29	6	0	0
Sí. Privado	505	1	3	73	256	89	72	11	0	0
Sí. Otros	554	0	4	23	391	98	35	3	0	0
No	501	6	15	106	161	146	46	20	1	0
No consta	0	0	0	0	0	0	0	0	0	0



**TABLA CA.4. I.V.E. NUMERO SEGUN NIVEL DE INSTRUCCION Y LUGAR DONDE SE INFORMO, SEMANAS DE GESTACION, MOTIVO DE LA INTERRUPCION.**

1998. BALEARES

	<u>Nivel de instrucción</u>									
	TOTAL	<u>Analfabeta</u>	Sin estudios	1º grado	--- 2º grado ---		--- 3º grado ---		No Clasificables	No consta
					1º ciclo	2º ciclo	Escuela	Facultad		
<b>TOTAL I.V.E.</b>	<b>1.864</b>	<b>9</b>	<b>26</b>	<b>293</b>	<b>932</b>	<b>381</b>	<b>182</b>	<b>40</b>	<b>1</b>	<b>0</b>
<u>Lugar de información</u>										
C. S. Público	515	4	9	86	236	136	35	8	1	0
C. S. Privado	527	2	2	68	253	112	75	15	0	0
Otros	822	3	15	139	443	133	72	17	0	0
No consta	0	0	0	0	0	0	0	0	0	0
<u>Semanas de gestación</u>										
8 ó menos semanas	1.334	8	16	172	695	275	140	27	1	0
9-12 semanas	431	1	7	94	201	83	36	9	0	0
13-16 semanas	32	0	1	12	13	5	0	1	0	0
17-20 semanas	45	0	0	9	16	13	5	2	0	0
21 ó más semanas	22	0	2	6	7	5	1	1	0	0
No consta	0	0	0	0	0	0	0	0	0	0
<u>Motivo interrupción</u>										
Salud materna	1.799	9	23	275	915	364	176	36	1	0
Riesgo fetal	65	0	3	18	17	17	6	4	0	0
Violación	0	0	0	0	0	0	0	0	0	0
Varios motivos	0	0	0	0	0	0	0	0	0	0
No consta	0	0	0	0	0	0	0	0	0	0

TABLA CA.5. I.V.E. NUMERO SEGUN TIPO DE CENTRO Y SEMANAS DE GESTACION, MOTIVO DE LA INTERRUPCION, METODO EMPLEADO EN LA INTERVENCION, NOCHES DE ESTANCIA.

1998. BALEARES

	TOTAL	<u>Tipo de centro</u>					
		---- HOSPITALARIO ----			-- EXTRAHOSPITALARIO --		
		Total	Público	Privado	Total	Público	Privado
<b>TOTAL I.V.E.</b>	<b>1.864</b>	<b>91</b>	<b>77</b>	<b>14</b>	<b>1.773</b>	<b>0</b>	<b>1.773</b>
<b><u>Semanas de gestación</u></b>							
8 ó menos semanas	1.334	9	5	4	1.325	0	1.325
9-12 semanas	431	26	25	1	405	0	405
13-16 semanas	32	12	8	4	20	0	20
17-20 semanas	45	32	28	4	13	0	13
21 ó más semanas	22	12	11	1	10	0	10
No consta	0	0	0	0	0	0	0
<b><u>Motivo interrupción</u></b>							
Salud materna	1.799	29	16	13	1.770	0	1.770
Riesgo fetal	65	62	61	1	3	0	3
Violación	0	0	0	0	0	0	0
Varios motivos	0	0	0	0	0	0	0
No consta	0	0	0	0	0	0	0
<b><u>Método intervención</u></b>							
Aspiración	1.739	8	2	6	1.731	0	1.731
Dilatación	41	0	0	0	41	0	41
Legrado	82	81	73	8	1	0	1
Abortivos orales	0	0	0	0	0	0	0
Inyección intravenosa	1	1	1	0	0	0	0
Inyección intrauterina	1	1	1	0	0	0	0
Histerotomía	0	0	0	0	0	0	0
Histerectomía	0	0	0	0	0	0	0
No consta	0	0	0	0	0	0	0
<b><u>Noches de estancia</u></b>							
Ninguna	1.791	18	4	14	1.773	0	1.773
Una	17	17	17	0	0	0	0
Dos	49	49	49	0	0	0	0
Tres	7	7	7	0	0	0	0
Cuatro	0	0	0	0	0	0	0
Cinco	0	0	0	0	0	0	0
Seis	0	0	0	0	0	0	0
Siete o más	0	0	0	0	0	0	0
No consta	0	0	0	0	0	0	0



## **CANARIAS**



TABLA CA.1. I.V.E. NUMERO SEGUN GRUPO DE EDAD Y ESTADO CIVIL, NIVEL DE INSTRUCCION, TIPO DE HABITAT, NUMERO DE HIJOS QUE VIVEN EN LA ACTUALIDAD, NUMERO DE ABORTOS VOLUNTARIOS ANTERIORES AL ACTUAL, UTILIZACION DE CENTRO DIRECTIVO DE PLANIFICACION FAMILIAR.

1998. CANARIAS

	TOTAL	Edad							
		<15 años	15-19 años	20-24 años	25-29 años	30-34 años	35-39 años	40-44 años	>44 años
<b>TOTAL I.V.E.</b>	<b>2.682</b>	<b>12</b>	<b>408</b>	<b>675</b>	<b>608</b>	<b>481</b>	<b>347</b>	<b>141</b>	<b>10</b>
<b>Estado civil</b>									
Soltera	1.591	12	391	572	356	168	75	16	1
Casada	738	0	15	73	165	207	186	86	6
Viuda	21	0	0	1	0	6	8	5	1
Divorciada	88	0	0	3	11	25	35	12	2
Separada	243	0	2	26	76	74	43	22	0
No consta	1	0	0	0	0	1	0	0	0
<b>Nivel de instrucción</b>									
Analfabeta	3	0	0	1	1	1	0	0	0
Sin estudios	20	0	1	1	5	5	4	4	0
1º grado	238	3	34	38	54	40	51	18	0
2º grado, 1º ciclo	1.081	8	227	240	235	187	116	63	5
2º grado, 2º ciclo	963	1	140	315	209	160	102	34	2
3º grado (Escuela)	234	0	3	67	70	43	40	9	2
3º grado (Facultad)	137	0	2	12	33	43	33	13	1
No clasificables	3	0	0	1	0	1	1	0	0
No consta	3	0	1	0	1	1	0	0	0
<b>Tipo de habitat</b>									
10.000 y menos	295	1	40	81	64	55	37	17	0
10.001-50.000 (exc. ca)	1.091	5	151	278	257	204	137	52	7
50.001-500.000 (inc. ca)	1.268	6	211	309	281	215	171	72	3
500.001 y más	0	0	0	0	0	0	0	0	0
No consta	28	0	6	7	6	7	2	0	0
<b>Nº hijos vivos actualmente</b>									
Ninguno	1.361	12	373	497	297	121	47	14	0
Uno	571	0	33	130	162	140	84	21	1
Dos	493	0	2	40	114	155	128	52	2
Tres	187	0	0	7	29	51	59	34	7
Cuatro	50	0	0	1	5	12	18	14	0
Cinco o más	20	0	0	0	1	2	11	6	0
No consta	0	0	0	0	0	0	0	0	0
<b>Nº abortos voluntarios anteriores</b>									
Ninguno	1.904	12	374	515	411	295	206	85	6
Uno	585	0	33	135	152	130	97	36	2
Dos	141	0	1	15	36	41	29	17	2
Tres	34	0	0	8	9	8	8	1	0
Cuatro	9	0	0	1	0	2	4	2	0
Cinco o más	8	0	0	1	0	4	3	0	0
No consta	1	0	0	0	0	1	0	0	0
<b>Utilización C.P.F.</b>									
Sí. Público	475	0	49	103	123	91	77	30	2
Sí. Privado	1.111	2	75	245	289	254	170	70	6
Sí. Otros	21	0	3	2	5	6	3	2	0
No	1.073	10	281	325	191	130	96	38	2
No consta	2	0	0	0	0	0	1	1	0

**TABLA CA.2. I.V.E. NUMERO SEGUN GRUPO DE EDAD Y TIPO DE CENTRO, LUGAR DONDE SE INFORMO, SEMANAS DE GESTACION, MOTIVO DE LA INTERRUPCION, METODO EMPLEADO EN LA INTERVENCION.**

1998. CANARIAS

	TOTAL	<b>Edad</b>							
		<15 años	15-19 años	20-24 años	25-29 años	30-34 años	35-39 años	40-44 años	>44 años
<b>TOTAL I.V.E.</b>	<b>2.682</b>	<b>12</b>	<b>408</b>	<b>675</b>	<b>608</b>	<b>481</b>	<b>347</b>	<b>141</b>	<b>10</b>
<b><u>Tipo de centro</u></b>									
HOSPITALARIO	112	0	6	13	24	32	26	11	0
Público	96	0	2	8	20	31	24	11	0
Privado	16	0	4	5	4	1	2	0	0
EXTRAHOSPITALARIO	2.570	12	402	662	584	449	321	130	10
Público	0	0	0	0	0	0	0	0	0
Privado	2.570	12	402	662	584	449	321	130	10
<b><u>Lugar de información</u></b>									
Centro Sanitario Público	278	3	47	50	51	57	48	21	1
Centro Sanitario Privado	511	5	71	112	117	96	75	32	3
Otros	1.886	4	290	513	439	325	223	86	6
No consta	7	0	0	0	1	3	1	2	0
<b><u>Semanas de gestación</u></b>									
8 ó menos semanas	1.882	7	255	478	447	345	242	99	9
9-12 semanas	655	2	134	172	138	104	77	27	1
13-16 semanas	54	2	10	12	8	13	7	2	0
17-20 semanas	61	1	8	9	9	13	10	11	0
21 ó más semanas	27	0	1	4	6	6	9	1	0
No consta	3	0	0	0	0	0	2	1	0
<b><u>Motivo interrupción</u></b>									
Salud materna	2.600	12	407	669	588	458	324	132	10
Riesgo fetal	80	0	1	5	19	23	23	9	0
Violación	2	0	0	1	1	0	0	0	0
Varios motivos	0	0	0	0	0	0	0	0	0
No consta	0	0	0	0	0	0	0	0	0
<b><u>Método intervención</u></b>									
Aspiración	2.554	11	398	656	582	447	320	130	10
Dilatación	26	1	6	6	4	3	3	3	0
Legrado	73	0	3	9	19	22	16	4	0
Abortivos orales	0	0	0	0	0	0	0	0	0
Inyección intravenosa	1	0	1	0	0	0	0	0	0
Inyección intrauterina	25	0	0	2	3	9	7	4	0
Histerotomía	1	0	0	1	0	0	0	0	0
Histerectomía	0	0	0	0	0	0	0	0	0
No consta	2	0	0	1	0	0	1	0	0

**TABLA CA.3. I.V.E. NUMERO SEGUN NIVEL DE INSTRUCCION Y SITUACION LABORAL DE LA MUJER, SITUACION LABORAL DE LA PAREJA O SUSTENTADOR PRINCIPAL, UTILIZACION DE CENTRO DE PLANIFICACION FAMILIAR.**

1998. CANARIAS

	<u>Nivel de instrucción</u>									
	TOTAL	Analfabeta	Sin estudios	1º grado	-- 2º grado --		-- 3º grado --		No Clasificables	No consta
					1º ciclo	2º ciclo	Escuela	Facultad		
<b>TOTAL I.V.E.</b>	<b>2.682</b>	<b>3</b>	<b>20</b>	<b>238</b>	<b>1.081</b>	<b>963</b>	<b>234</b>	<b>137</b>	<b>3</b>	<b>3</b>
<b><u>Situación laboral mujer</u></b>										
Empresaria emplea	32	0	0	1	6	14	4	7	0	0
Empresaria no emplea	39	0	1	2	15	11	5	5	0	0
Trabaja a sueldo	1.417	2	10	92	536	532	154	88	2	1
Pensionista	19	0	0	5	9	5	0	0	0	0
Estudiante	406	0	0	9	157	190	41	9	0	0
Parada	368	0	2	46	155	124	18	22	0	1
Sus labores	385	0	6	77	198	86	11	5	1	1
Otros	14	1	1	6	4	1	0	1	0	0
No consta	2	0	0	0	1	0	1	0	0	0
<b><u>Situación laboral pareja o sustentador principal</u></b>										
No existe	396	1	2	39	135	146	37	35	0	1
Empresario emplea	74	0	0	7	25	30	10	2	0	0
Empresario no emplea	90	0	0	7	32	32	13	5	1	0
Trabaja a sueldo	1.856	1	14	151	779	667	153	88	1	2
Pensionista	134	0	1	16	57	52	7	1	0	0
Estudiante	7	0	0	0	1	4	1	1	0	0
Parado/a	66	0	2	11	31	17	3	2	0	0
Sus labores	4	0	0	1	2	1	0	0	0	0
Otros	3	0	0	0	2	0	1	0	0	0
No consta	52	1	1	6	17	14	9	3	1	0
<b><u>Utilización C.P.F.</u></b>										
Sí. Público	475	1	3	58	194	161	40	18	0	0
Sí. Privado	1.111	0	6	53	395	457	119	80	1	0
Sí. Otros	21	0	0	2	6	4	5	3	1	0
No	1.073	2	11	125	485	340	70	36	1	3
No consta	2	0	0	0	1	1	0	0	0	0



**TABLA CA.4. I.V.E. NUMERO SEGUN NIVEL DE INSTRUCCION Y LUGAR DONDE SE INFORMO, SEMANAS DE GESTACION, MOTIVO DE LA INTERRUPCION.**

**1998. CANARIAS**

	<u>Nivel de instrucción</u>									
	TOTAL	Analfabeta	Sin estudios	1º grado	--- 2º grado ---		--- 3º grado ---		No Clasificables	No consta
					1º ciclo	2º ciclo	Escuela	Facultad		
<b>TOTAL I.V.E.</b>	<b>2.682</b>	<b>3</b>	<b>20</b>	<b>238</b>	<b>1.081</b>	<b>963</b>	<b>234</b>	<b>137</b>	<b>3</b>	<b>3</b>
<u>Lugar de información</u>										
C. S. Público	278	1	0	67	105	61	20	23	0	1
C. S. Privado	511	0	6	35	180	205	55	28	1	1
Otros	1.886	2	14	136	792	694	159	86	2	1
No consta	7	0	0	0	4	3	0	0	0	0
<u>Semanas de gestación</u>										
8 ó menos semanas	1.882	2	15	131	737	709	184	103	0	1
9-12 semanas	655	1	4	69	299	223	37	20	1	1
13-16 semanas	54	0	1	9	22	12	1	6	2	1
17-20 semanas	61	0	0	17	19	13	5	7	0	0
21 ó más semanas	27	0	0	10	4	6	6	1	0	0
No consta	3	0	0	2	0	0	1	0	0	0
<u>Motivo interrupción</u>										
Salud materna	2.600	2	20	204	1.065	950	228	125	3	3
Riesgo fetal	80	0	0	33	16	13	6	12	0	0
Violación	2	1	0	1	0	0	0	0	0	0
Varios motivos	0	0	0	0	0	0	0	0	0	0
No consta	0	0	0	0	0	0	0	0	0	0

**TABLA CA.5. I.V.E. NUMERO SEGUN TIPO DE CENTRO Y SEMANAS DE GESTACION, MOTIVO DE LA INTERRUPCION, METODO EMPLEADO EN LA INTERVENCION, NOCHES DE ESTANCIA.**

1998. BALEARES

	<u>Tipo de centro</u>						
	TOTAL	--- HOSPITALARIO ---			--- EXTRAHOSPITALARIO ---		
		Total	Público	Privado	Total	Público	Privado
<b>TOTAL I.V.E.</b>	<b>1.864</b>	<b>91</b>	<b>77</b>	<b>14</b>	<b>1.773</b>	<b>0</b>	<b>1.773</b>
<b><u>Semanas de gestación</u></b>							
8 ó menos semanas	1.334	9	5	4	1.325	0	1.325
9-12 semanas	431	26	25	1	405	0	405
13-16 semanas	32	12	8	4	20	0	20
17-20 semanas	45	32	28	4	13	0	13
21 ó más semanas	22	12	11	1	10	0	10
No consta	0	0	0	0	0	0	0
<b><u>Motivo interrupción</u></b>							
Salud materna	1.799	29	16	13	1.770	0	1.770
Riesgo fetal	65	62	61	1	3	0	3
Violación	0	0	0	0	0	0	0
Varios motivos	0	0	0	0	0	0	0
No consta	0	0	0	0	0	0	0
<b><u>Método intervención</u></b>							
Aspiración	1.739	8	2	6	1.731	0	1.731
Dilatación	41	0	0	0	41	0	41
Legrado	82	81	73	8	1	0	1
Abortivos orales	0	0	0	0	0	0	0
Inyección intravenosa	1	1	1	0	0	0	0
Inyección intrauterina	1	1	1	0	0	0	0
Histerotomía	0	0	0	0	0	0	0
Histerectomía	0	0	0	0	0	0	0
No consta	0	0	0	0	0	0	0
<b><u>Noches de estancia</u></b>							
Ninguna	1.791	18	4	14	1.773	0	1.773
Una	17	17	17	0	0	0	0
Dos	49	49	49	0	0	0	0
Tres	7	7	7	0	0	0	0
Cuatro	0	0	0	0	0	0	0
Cinco	0	0	0	0	0	0	0
Seis	0	0	0	0	0	0	0
Siete o más	0	0	0	0	0	0	0
No consta	0	0	0	0	0	0	0



## **CANTABRIA**



TABLA CA.1. I.V.E. NUMERO SEGUN GRUPO DE EDAD Y ESTADO CIVIL, NIVEL DE INSTRUCCION, TIPO DE HABITAT, NUMERO DE HIJOS QUE VIVEN EN LA ACTUALIDAD, NUMERO DE ABORTOS VOLUNTARIOS ANTERIORES AL ACTUAL, UTILIZACION DE CENTRO DIRECTIVO DE PLANIFICACION FAMILIAR.

1998. CANTABRIA

	TOTAL	<u>Edad</u>							
		<15 años	15-19 años	20-24 años	25-29 años	30-34 años	35-39 años	40-44 años	>44 años
<b>TOTAL I.V.E.</b>	<b>440</b>	<b>0</b>	<b>61</b>	<b>115</b>	<b>92</b>	<b>74</b>	<b>64</b>	<b>29</b>	<b>5</b>
<b><u>Estado civil</u></b>									
Soltera	253	0	60	102	53	23	11	4	0
Casada	126	0	1	8	19	33	39	21	5
Viuda	3	0	0	0	1	1	1	0	0
Divorciada	10	0	0	0	1	2	6	1	0
Separada	32	0	0	4	8	13	5	2	0
No consta	16	0	0	1	10	2	2	1	0
<b><u>Nivel de instrucción</u></b>									
Analfabeta	1	0	0	0	0	0	0	1	0
Sin estudios	3	0	0	0	0	2	1	0	0
1º grado	54	0	5	14	12	9	10	2	2
2º grado, 1º ciclo	144	0	24	40	27	18	18	16	1
2º grado, 2º ciclo	135	0	24	39	24	31	14	2	1
3º grado (Escuela)	45	0	2	17	11	2	10	3	0
3º grado (Facultad)	23	0	1	3	6	6	5	1	1
No clasificables	13	0	4	1	4	2	1	1	0
No consta	22	0	1	1	8	4	5	3	0
<b><u>Tipo de habitat</u></b>									
10.000 y menos	56	0	10	12	13	6	9	5	1
10.001-50.000 (exc. ca)	66	0	10	18	11	14	9	4	0
50.001-500.000 (inc. c)	287	0	38	73	58	51	43	20	4
500.001 y más	0	0	0	0	0	0	0	0	0
No consta	31	0	3	12	10	3	3	0	0
<b><u>Nº hijos vivos actualmente</u></b>									
Ninguno	264	0	60	95	56	32	17	4	0
Uno	68	0	1	15	20	15	13	4	0
Dos	75	0	0	5	15	22	19	11	3
Tres	21	0	0	0	1	3	10	7	0
Cuatro	8	0	0	0	0	2	4	1	1
Cinco o más	4	0	0	0	0	0	1	2	1
No consta	0	0	0	0	0	0	0	0	0
<b><u>Nº abortos voluntarios anteriores</u></b>									
Ninguno	366	0	58	97	76	58	48	25	4
Uno	66	0	2	18	16	14	11	4	1
Dos	6	0	1	0	0	2	3	0	0
Tres	2	0	0	0	0	0	2	0	0
Cuatro	0	0	0	0	0	0	0	0	0
Cinco o más	0	0	0	0	0	0	0	0	0
No consta	0	0	0	0	0	0	0	0	0
<b><u>Utilización C.P.F.</u></b>									
Sí. Público	127	0	9	26	28	26	28	10	0
Sí. Privado	62	0	4	10	15	16	8	6	3
Sí. Otros	7	0	0	1	3	3	0	0	0
No	210	0	48	77	32	23	19	9	2
No consta	34	0	0	1	14	6	9	4	0

**TABLA CA.2. I.V.E. NUMERO SEGUN GRUPO DE EDAD Y TIPO DE CENTRO, LUGAR DONDE SE INFORMO, SEMANAS DE GESTACION, MOTIVO DE LA INTERRUPCION, METODO EMPLEADO EN LA INTERVENCION.**

1998. CANTABRIA

	TOTAL	<u>Edad</u>							
		<u>&lt;15 años</u>	<u>15-19 años</u>	<u>20-24 años</u>	<u>25-29 años</u>	<u>30-34 años</u>	<u>35-39 años</u>	<u>40-44 años</u>	<u>&gt;44 años</u>
<b>TOTAL I.V.E.</b>	<b>440</b>	<b>0</b>	<b>61</b>	<b>115</b>	<b>92</b>	<b>74</b>	<b>64</b>	<b>29</b>	<b>5</b>
<b><u>Tipo de centro</u></b>									
HOSPITALARIO	49	0	3	6	15	10	10	5	0
Público	36	0	0	1	14	7	9	5	0
Privado	13	0	3	5	1	3	1	0	0
EXTRAHOSPITALARIC	391	0	58	109	77	64	54	24	5
Público	1	0	0	0	0	1	0	0	0
Privado	390	0	58	109	77	63	54	24	5
<b><u>Lugar de información</u></b>									
Centro Sanitario Públic	95	0	9	18	22	21	19	6	0
Centro Sanitario Privac	48	0	9	7	11	7	5	7	2
Otros	295	0	43	90	59	45	40	15	3
No consta	2	0	0	0	0	1	0	1	0
<b><u>Semanas de gestación</u></b>									
8 ó menos semanas	286	0	30	79	57	53	41	21	5
9-12 semanas	109	0	26	28	22	16	14	3	0
13-16 semanas	13	0	1	2	4	1	2	3	0
17-20 semanas	20	0	3	3	7	1	4	2	0
21 ó más semanas	10	0	1	2	2	2	3	0	0
No consta	2	0	0	1	0	1	0	0	0
<b><u>Motivo interrupción</u></b>									
Salud materna	406	0	61	114	79	67	55	25	5
Riesgo fetal	29	0	0	1	12	4	8	4	0
Violación	0	0	0	0	0	0	0	0	0
Varios motivos	4	0	0	0	1	2	1	0	0
No consta	1	0	0	0	0	1	0	0	0
<b><u>Método intervención</u></b>									
Aspiración	387	0	57	107	78	65	51	24	5
Dilatación	4	0	1	1	0	1	1	0	0
Legrado	21	0	3	3	4	5	5	1	0
Abortivos orales	2	0	0	0	1	1	0	0	0
Inyección intravenosa	22	0	0	3	8	1	6	4	0
Inyección intrauterina	0	0	0	0	0	0	0	0	0
Histerotomía	1	0	0	0	1	0	0	0	0
Histerectomía	0	0	0	0	0	0	0	0	0
No consta	3	0	0	1	0	1	1	0	0

**TABLA CA.3. I.V.E. NUMERO SEGUN NIVEL DE INSTRUCCION Y SITUACION LABORAL DE LA MUJER, SITUACION LABORAL DE LA PAREJA O SUSTENTADOR PRINCIPAL, UTILIZACION DE CENTRO DE PLANIFICACION FAMILIAR.**

1998. CANTABRIA

	<u>Nivel de instrucción</u>									
	TOTAL	Analfabeta	Sin estudios	1º grado	-- 2º grado --		-- 3º grado --		No Clasificables	No consta
					1º ciclo	2º ciclo	Escuela	Facultad		
<b>TOTAL I.V.E.</b>	<b>440</b>	<b>1</b>	<b>3</b>	<b>54</b>	<b>144</b>	<b>135</b>	<b>45</b>	<b>23</b>	<b>13</b>	<b>22</b>
<b><u>Situación laboral mujer</u></b>										
Empresaria emplea	0	0	0	0	0	0	0	0	0	0
Empresaria no emplea	20	0	0	3	11	5	0	0	0	1
Trabaja a sueldo	183	0	1	25	51	55	26	15	7	3
Pensionista	1	0	0	1	0	0	0	0	0	0
Estudiante	80	0	0	5	14	38	14	5	4	0
Parada	61	0	0	10	25	21	4	0	1	0
Sus labores	67	0	1	7	34	15	1	3	1	5
Otros	13	0	0	2	9	1	0	0	0	1
No consta	15	1	1	1	0	0	0	0	0	12
<b><u>Situación laboral pareja o sustentador principal</u></b>										
No existe	32	0	0	1	16	9	3	3	0	0
Empresario emplea	2	0	0	0	0	2	0	0	0	0
Empresario no emplea	32	0	0	1	14	14	1	1	1	0
Trabaja a sueldo	253	0	1	39	80	83	30	10	9	1
Pensionista	19	0	0	1	7	5	4	2	0	0
Estudiante	8	0	0	1	1	2	2	2	0	0
Parado/a	9	0	0	3	3	1	0	1	1	0
Sus labores	0	0	0	0	0	0	0	0	0	0
Otros	6	0	0	1	3	2	0	0	0	0
No consta	79	1	2	7	20	17	5	4	2	21
<b><u>Utilización C.P.F.</u></b>										
Sí. Público	127	0	2	25	40	32	12	9	4	3
Sí. Privado	62	0	0	4	21	22	10	4	1	0
Sí. Otros	7	0	0	1	3	1	1	0	1	0
No	210	0	1	22	76	75	21	7	7	1
No consta	34	1	0	2	4	5	1	3	0	18



**TABLA CA.4. I.V.E. NUMERO SEGUN NIVEL DE INSTRUCCION Y LUGAR DONDE SE INFORMO, SEMANAS DE GESTACION, MOTIVO DE LA INTERRUPCION.**

1998. CANTABRIA

	<u>Nivel de instrucción</u>									
	TOTAL	Analfabeta	Sin estudios	1º grado	--- 2º grado ---		--- 3º grado ---		No Clasificables	No consta
					1º ciclo	2º ciclo	Escuela	Facultad		
<b>TOTAL I.V.E.</b>	<b>440</b>	<b>1</b>	<b>3</b>	<b>54</b>	<b>144</b>	<b>135</b>	<b>45</b>	<b>23</b>	<b>13</b>	<b>22</b>
<u>Lugar de información</u>										
C. S. Público	95	1	2	9	24	21	8	8	2	20
C. S. Privado	48	0	1	5	16	19	5	2	0	0
Otros	295	0	0	39	104	95	32	13	11	1
No consta	2	0	0	1	0	0	0	0	0	1
<u>Semanas de gestación</u>										
8 ó menos semanas	286	0	2	33	92	93	37	17	8	4
9-12 semanas	109	0	1	17	42	36	4	2	4	3
13-16 semanas	13	0	0	2	3	2	1	2	0	3
17-20 semanas	20	1	0	1	5	2	1	1	0	9
21 ó más semanas	10	0	0	1	2	2	1	1	0	3
No consta	2	0	0	0	0	0	1	0	1	0
<u>Motivo interrupción</u>										
Salud materna	406	0	3	52	140	131	44	19	13	4
Riesgo fetal	29	1	0	1	3	1	1	4	0	18
Violación	0	0	0	0	0	0	0	0	0	0
Varios motivos	4	0	0	0	1	3	0	0	0	0
No consta	1	0	0	1	0	0	0	0	0	0

TABLA CA.5. I.V.E. NUMERO SEGUN TIPO DE CENTRO Y SEMANAS DE GESTACION, MOTIVO DE LA INTERRUPCION, METODO EMPLEADO EN LA INTERVENCION, NOCHES DE ESTANCIA.

1998. CANTABRIA

	<u>Tipo de centro</u>						
	<b>TOTAL</b>	---- HOSPITALARIO ----			--- EXTRAHOSPITALARIO ---		
		<u>Total</u>	<u>Público</u>	<u>Privado</u>	<u>Total</u>	<u>Público</u>	<u>Privado</u>
<b>TOTAL I.V.E.</b>	<b>440</b>	<b>49</b>	<b>36</b>	<b>13</b>	<b>391</b>	<b>1</b>	<b>390</b>
<b><u>Semanas de gestación</u></b>							
8 ó menos semanas	286	7	4	3	279	0	279
9-12 semanas	109	8	7	1	101	1	100
13-16 semanas	13	7	5	2	6	0	6
17-20 semanas	20	18	13	5	2	0	2
21 ó más semanas	10	9	7	2	1	0	1
No consta	2	0	0	0	2	0	2
<b><u>Motivo interrupción</u></b>							
Salud materna	406	15	3	12	391	1	390
Riesgo fetal	29	29	29	0	0	0	0
Violación	0	0	0	0	0	0	0
Varios motivos	4	4	4	0	0	0	0
No consta	1	1	0	1	0	0	0
<b><u>Método intervención</u></b>							
Aspiración	387	4	0	4	383	1	382
Dilatación	4	1	1	0	3	0	3
Legrado	21	17	12	5	4	0	4
Abortivos orales	2	2	2	0	0	0	0
Inyección intravenosa	22	22	19	3	0	0	0
Inyección intrauterina	0	0	0	0	0	0	0
Histerotomía	1	1	1	0	0	0	0
Histerectomía	0	0	0	0	0	0	0
No consta	3	2	1	1	1	0	1
<b><u>Noches de estancia</u></b>							
Ninguna	404	14	2	12	390	1	389
Una	5	5	5	0	0	0	0
Dos	13	13	12	1	0	0	0
Tres	9	9	9	0	0	0	0
Cuatro	4	4	4	0	0	0	0
Cinco	0	0	0	0	0	0	0
Seis	1	1	1	0	0	0	0
Siete o más	3	3	3	0	0	0	0
No consta	1	0	0	0	1	0	1



## **CASTILLA-LA MANCHA**



TABLA CA.1. I.V.E. NUMERO SEGUN GRUPO DE EDAD Y ESTADO CIVIL, NIVEL DE INSTRUCCION, TIPO DE HABITAT, NUMERO DE HIJOS QUE VIVEN EN LA ACTUALIDAD, NUMERO DE ABORTOS VOLUNTARIOS ANTERIORES AL ACTUAL, UTILIZACION DE CENTRO DIRECTIVO DE PLANIFICACION FAMILIAR.

1998. CASTILLA-LA MANCHA

	TOTAL	Edad							
		<15 años	15-19 años	20-24 años	25-29 años	30-34 años	35-39 años	40-44 años	>44 años
<b>TOTAL I.V.E.</b>	<b>1.470</b>	<b>2</b>	<b>226</b>	<b>403</b>	<b>288</b>	<b>254</b>	<b>209</b>	<b>77</b>	<b>11</b>
<b>Estado civil</b>									
Soltera	866	2	223	356	172	74	27	11	1
Casada	474	0	2	38	89	133	146	57	9
Viuda	14	0	0	0	4	3	5	2	0
Divorciada	24	0	0	1	1	8	12	1	1
Separada	91	0	0	8	22	36	19	6	0
No consta	1	0	1	0	0	0	0	0	0
<b>Nivel de instrucción</b>									
Analfabeta	4	0	0	1	0	2	0	1	0
Sin estudios	20	0	2	1	4	5	5	3	0
1º grado	227	1	40	41	37	45	43	15	5
2º grado, 1º ciclo	564	0	95	156	98	98	79	35	3
2º grado, 2º ciclo	380	1	72	122	79	51	46	8	1
3º grado (Escuela)	156	0	12	45	40	32	19	7	1
3º grado (Facultad)	84	0	2	26	24	14	12	5	1
No clasificables	21	0	2	7	4	4	3	1	0
No consta	14	0	1	4	2	3	2	2	0
<b>Tipo de habitat</b>									
10.000 y menos	503	1	91	132	93	84	71	29	2
10.001-50.000 (exc. ca)	233	1	36	63	42	41	36	11	3
50.001-500.000 (inc. ca)	707	0	97	202	150	123	95	34	6
500.001 y más	0	0	0	0	0	0	0	0	0
No consta	27	0	2	6	3	6	7	3	0
<b>Nº hijos vivos actualmente</b>									
Ninguno	802	2	220	324	156	64	25	10	1
Uno	239	0	6	54	72	62	34	11	0
Dos	269	0	0	19	45	85	91	25	4
Tres	109	0	0	5	10	34	44	13	3
Cuatro	40	0	0	0	4	9	13	12	2
Cinco o más	11	0	0	1	1	0	2	6	1
No consta	0	0	0	0	0	0	0	0	0
<b>Nº abortos voluntarios anteriores</b>									
Ninguno	1.155	2	213	341	210	178	154	51	6
Uno	242	0	13	51	58	53	44	19	4
Dos	52	0	0	9	13	16	9	5	0
Tres	11	0	0	2	2	5	1	1	0
Cuatro	6	0	0	0	2	1	1	1	1
Cinco o más	1	0	0	0	1	0	0	0	0
No consta	3	0	0	0	2	1	0	0	0
<b>Utilización C.P.F.</b>									
Sí. Público	125	0	9	29	24	30	22	9	2
Sí. Privado	96	0	3	26	23	26	10	7	1
Sí. Otros	90	0	6	17	25	14	22	6	0
No	1.117	2	205	325	205	173	146	53	8
No consta	42	0	3	6	11	11	9	2	0

TABLA CA.2. I.V.E. NUMERO SEGUN GRUPO DE EDAD Y TIPO DE CENTRO, LUGAR DONDE SE INFORMO, SEMANAS DE GESTACION, MOTIVO DE LA INTERRUPCION, METODO EMPLEADO EN LA INTERVENCION.

1998. CASTILLA-LA MANCHA

	TOTAL	<u>Edad</u>							
		<15 años	15-19 años	20-24 años	25-29 años	30-34 años	35-39 años	40-44 años	>44 años
<b>TOTAL I.V.E.</b>	<b>1.470</b>	<b>2</b>	<b>226</b>	<b>403</b>	<b>288</b>	<b>254</b>	<b>209</b>	<b>77</b>	<b>11</b>
<b><u>Tipo de centro</u></b>									
HOSPITALARIO	301	0	52	66	60	49	44	24	6
Público	6	0	0	0	2	2	2	0	0
Privado	295	0	52	66	58	47	42	24	6
EXTRAHOSPITALARIO	1.169	2	174	337	228	205	165	53	5
Público	0	0	0	0	0	0	0	0	0
Privado	1.169	2	174	337	228	205	165	53	5
<b><u>Lugar de información</u></b>									
Centro Sanitario Público	190	1	26	41	38	37	38	8	1
Centro Sanitario Privado	157	0	22	37	26	31	24	15	2
Otros	1.116	1	178	323	222	185	145	54	8
No consta	7	0	0	2	2	1	2	0	0
<b><u>Semanas de gestación</u></b>									
8 ó menos semanas	944	2	132	269	199	146	138	48	10
9-12 semanas	365	0	60	103	63	72	49	18	0
13-16 semanas	91	0	26	20	13	17	8	6	1
17-20 semanas	52	0	6	8	9	15	10	4	0
21 ó más semanas	13	0	1	1	3	4	4	0	0
No consta	5	0	1	2	1	0	0	1	0
<b><u>Motivo interrupción</u></b>									
Salud materna	1.422	2	224	401	277	238	196	73	11
Riesgo fetal	45	0	1	2	10	15	13	4	0
Violación	1	0	0	0	1	0	0	0	0
Varios motivos	0	0	0	0	0	0	0	0	0
No consta	2	0	1	0	0	1	0	0	0
<b><u>Método intervención</u></b>									
Aspiración	1.310	2	195	373	261	223	180	66	10
Dilatación	18	0	3	3	2	4	4	2	0
Legrado	126	0	25	27	22	24	19	8	1
Abortivos orales	0	0	0	0	0	0	0	0	0
Inyección intravenosa	8	0	2	0	0	1	4	1	0
Inyección intrauterina	4	0	0	0	2	1	1	0	0
Histerotomía	0	0	0	0	0	0	0	0	0
Histerectomía	0	0	0	0	0	0	0	0	0
No consta	4	0	1	0	1	1	1	0	0

TABLA CA.3. I.V.E. NUMERO SEGUN NIVEL DE INSTRUCCION Y SITUACION LABORAL DE LA MUJER, SITUACION LABORAL DE LA PAREJA O SUSTENTADOR PRINCIPAL, UTILIZACION DE CENTRO DE PLANIFICACION FAMILIAR.

1998. CASTILLA-LA MANCHA

	<u>Nivel de instrucción</u>									
	TOTAL	Analfabeta	Sin estudios	1º grado	-- 2º grado --		-- 3º grado --		No Clasificables	No consta
					1º ciclo	2º ciclo	Escuela	Facultad		
<b>TOTAL I.V.E.</b>	<b>1.470</b>	<b>4</b>	<b>20</b>	<b>227</b>	<b>564</b>	<b>380</b>	<b>156</b>	<b>84</b>	<b>21</b>	<b>14</b>
<u>Situación laboral mujer</u>										
Empresaria emplea	35	0	1	4	13	14	3	0	0	0
Empresaria no emplea	34	0	1	0	16	9	4	4	0	0
Trabaja a sueldo	670	3	5	89	268	170	74	41	13	7
Pensionista	11	0	0	2	7	2	0	0	0	0
Estudiante	233	0	0	15	46	101	46	23	2	0
Parada	123	1	2	23	48	28	9	7	1	4
Sus labores	311	0	11	83	149	45	8	8	4	3
Otros	44	0	0	11	15	7	11	0	0	0
No consta	9	0	0	0	2	4	1	1	1	0
<u>Situación laboral pareja o sustentador principal</u>										
No existe	214	1	2	31	88	56	28	6	1	1
Empresario emplea	84	0	2	16	28	26	8	3	0	1
Empresario no emplea	84	0	2	10	32	29	4	6	1	0
Trabaja a sueldo	698	2	12	120	270	163	68	43	11	9
Pensionista	66	0	1	7	20	25	7	6	0	0
Estudiante	8	0	0	0	2	4	1	0	0	1
Parado/a	41	0	1	10	16	7	6	1	0	0
Sus labores	2	0	0	0	1	1	0	0	0	0
Otros	40	1	0	5	15	11	5	2	1	0
No consta	233	0	0	28	92	58	29	17	7	2
<u>Utilización C.P.F.</u>										
Sí. Público	125	0	2	26	51	27	10	9	0	0
Sí. Privado	96	0	0	19	25	28	14	7	3	0
Sí. Otros	90	0	0	10	36	15	13	6	8	2
No	1.117	4	18	165	433	303	112	61	10	11
No consta	42	0	0	7	19	7	7	1	0	1



**TABLA CA.4. I.V.E. NUMERO SEGUN NIVEL DE INSTRUCCION Y LUGAR DONDE SE INFORMO, SEMANAS DE GESTACION, MOTIVO DE LA INTERRUPCION.**

1998. CASTILLA-LA MANCHA

	TOTAL	<u>Nivel de instrucción</u>								
		Analfabeta	Sin estudios	1º grado	-- 2º grado --		-- 3º grado --		No Clasificables	No consta
					1º ciclo	2º ciclo	Escuela	Facultad		
<b>TOTAL I.V.E.</b>	<b>1.470</b>	<b>4</b>	<b>20</b>	<b>227</b>	<b>564</b>	<b>380</b>	<b>156</b>	<b>84</b>	<b>21</b>	<b>14</b>
<b><u>Lugar de información</u></b>										
C. S. Público	190	1	5	36	83	46	10	8	1	0
C. S. Privado	157	0	2	30	55	36	16	15	3	0
Otros	1.116	3	13	160	422	298	130	59	17	14
No consta	7	0	0	1	4	0	0	2	0	0
<b><u>Semanas de gestación</u></b>										
8 ó menos semanas	944	3	12	124	350	253	121	59	13	9
9-12 semanas	365	1	6	64	145	96	31	13	7	2
13-16 semanas	91	0	1	27	30	21	2	7	1	2
17-20 semanas	52	0	0	10	28	9	0	4	0	1
21 ó más semanas	13	0	1	2	8	1	1	0	0	0
No consta	5	0	0	0	3	0	1	1	0	0
<b><u>Motivo interrupción</u></b>										
Salud materna	1.422	4	19	221	539	373	154	78	21	13
Riesgo fetal	45	0	1	5	25	7	1	6	0	0
Violación	1	0	0	0	0	0	1	0	0	0
Varios motivos	0	0	0	0	0	0	0	0	0	0
No consta	2	0	0	1	0	0	0	0	0	1

**TABLA CA.5. I.V.E. NUMERO SEGUN TIPO DE CENTRO Y SEMANAS DE GESTACION, MOTIVO DE LA INTERRUPCION, METODO EMPLEADO EN LA INTERVENCION, NOCHES DE ESTANCIA.**

1998. CASTILLA-LA MANCHA

	<u>Tipo de centro</u>						
	<b>TOTAL</b>	--- HOSPITALARIO ---			--- EXTRAHOSPITALARIO ---		
		<u>Total</u>	<u>Público</u>	<u>Privado</u>	<u>Total</u>	<u>Público</u>	<u>Privado</u>
<b>TOTAL I.V.E.</b>	<b>1.470</b>	<b>301</b>	<b>6</b>	<b>295</b>	<b>1.169</b>	<b>0</b>	<b>1.169</b>
<b><u>Semanas de gestación</u></b>							
8 ó menos semanas	944	139	0	139	805	0	805
9-12 semanas	365	57	0	57	308	0	308
13-16 semanas	91	58	1	57	33	0	33
17-20 semanas	52	36	4	32	16	0	16
21 ó más semanas	13	11	1	10	2	0	2
No consta	5	0	0	0	5	0	5
<b><u>Motivo interrupción</u></b>							
Salud materna	1.422	262	1	261	1.160	0	1.160
Riesgo fetal	45	39	5	34	6	0	6
Violación	1	0	0	0	1	0	1
Varios motivos	0	0	0	0	0	0	0
No consta	2	0	0	0	2	0	2
<b><u>Método intervención</u></b>							
Aspiración	1.310	211	0	211	1.099	0	1.099
Dilatación	18	1	1	0	17	0	17
Legrado	126	76	1	75	50	0	50
Abortivos orales	0	0	0	0	0	0	0
Inyección intravenosa	8	8	0	8	0	0	0
Inyección intrauterina	4	4	4	0	0	0	0
Histerotomía	0	0	0	0	0	0	0
Histerectomía	0	0	0	0	0	0	0
No consta	4	1	0	1	3	0	3
<b><u>Noches de estancia</u></b>							
Ninguna	1.458	289	1	288	1.169	0	1.169
Una	8	8	1	7	0	0	0
Dos	1	1	1	0	0	0	0
Tres	3	3	3	0	0	0	0
Cuatro	0	0	0	0	0	0	0
Cinco	0	0	0	0	0	0	0
Seis	0	0	0	0	0	0	0
Siete o más	0	0	0	0	0	0	0
No consta	0	0	0	0	0	0	0



## **CASTILLA Y LEÓN**



**TABLA CA.1. I.V.E. NUMERO SEGUN GRUPO DE EDAD Y ESTADO CIVIL, NIVEL DE INSTRUCCION, TIPO DE HABITAT, NUMERO DE HIJOS QUE VIVEN EN LA ACTUALIDAD, NUMERO DE ABORTOS VOLUNTARIOS ANTERIORES AL ACTUAL, UTILIZACION DE CENTRO DIRECTIVO DE PLANIFICACION FAMILIAR.**

1998. CASTILLA Y LEON

	TOTAL	Edad							
		<15 años	15-19 años	20-24 años	25-29 años	30-34 años	35-39 años	40-44 años	>44 años
<b>TOTAL I.V.E.</b>	<b>2.825</b>	<b>3</b>	<b>324</b>	<b>743</b>	<b>622</b>	<b>507</b>	<b>411</b>	<b>200</b>	<b>15</b>
<b>Estado civil</b>									
Soltera	1.673	3	317	674	417	167	73	22	0
Casada	909	0	6	57	158	267	256	152	13
Viuda	26	0	0	0	3	9	10	4	0
Divorciada	56	0	1	0	9	15	27	4	0
Separada	153	0	0	10	32	47	44	18	2
No consta	8	0	0	2	3	2	1	0	0
<b>Nivel de instrucción</b>									
Analfabeta	3	0	0	1	0	1	0	1	0
Sin estudios	42	0	7	5	13	9	5	3	0
1º grado	312	2	50	62	53	66	46	30	3
2º grado, 1º ciclo	852	1	81	173	187	185	143	74	8
2º grado, 2º ciclo	974	0	155	300	208	141	119	49	2
3º grado (Escuela)	404	0	22	131	103	59	62	25	2
3º grado (Facultad)	218	0	9	66	53	39	36	15	0
No clasificables	12	0	0	2	4	4	0	2	0
No consta	8	0	0	3	1	3	0	1	0
<b>Tipo de habitat</b>									
10.000 y menos	690	1	84	146	156	135	111	54	3
10.001-50.000 (exc. ca)	228	0	26	53	50	48	39	11	1
50.001-500.000 (inc. ca)	1.875	2	212	534	410	321	253	132	11
500.001 y más	0	0	0	0	0	0	0	0	0
No consta	32	0	2	10	6	3	8	3	0
<b>Nº hijos vivos actualmente</b>									
Ninguno	1.595	3	306	648	391	148	77	21	1
Uno	486	0	18	70	127	125	107	37	2
Dos	548	0	0	21	80	189	168	86	4
Tres	141	0	0	3	18	35	40	41	4
Cuatro	36	0	0	1	4	6	16	6	3
Cinco o más	18	0	0	0	1	4	3	9	1
No consta	1	0	0	0	1	0	0	0	0
<b>Nº abortos voluntarios anteriores</b>									
Ninguno	2.192	2	294	618	455	358	298	155	12
Uno	506	1	26	102	135	124	81	35	2
Dos	93	0	3	21	23	13	24	8	1
Tres	23	0	0	0	7	8	6	2	0
Cuatro	4	0	0	1	0	1	2	0	0
Cinco o más	5	0	0	0	2	3	0	0	0
No consta	2	0	1	1	0	0	0	0	0
<b>Utilización C.P.F.</b>									
Sí. Público	437	0	18	101	122	94	75	23	4
Sí. Privado	314	0	6	56	88	77	63	24	0
Sí. Otros	37	0	1	8	12	6	7	3	0
No	2.007	2	296	576	398	319	257	148	11
No consta	30	1	3	2	2	11	9	2	0

TABLA CA.2. I.V.E. NUMERO SEGUN GRUPO DE EDAD Y TIPO DE CENTRO, LUGAR DONDE SE INFORMO, SEMANAS DE GESTACION, MOTIVO DE LA INTERRUPCION, METODO EMPLEADO EN LA INTERVENCION.

1998. CASTILLA Y LEON

	TOTAL	<u>Edad</u>							
		<15 años	15-19 años	20-24 años	25-29 años	30-34 años	35-39 años	40-44 años	>44 años
<b>TOTAL I.V.E.</b>	<b>2.825</b>	<b>3</b>	<b>324</b>	<b>743</b>	<b>622</b>	<b>507</b>	<b>411</b>	<b>200</b>	<b>15</b>
<u>Tipo de centro</u>									
HOSPITALARIO	252	2	26	66	45	47	46	18	2
Público	7	0	0	2	3	1	0	1	0
Privado	245	2	26	64	42	46	46	17	2
EXTRAHOSPITALARIO	2.573	1	298	677	577	460	365	182	13
Público	2	0	0	0	0	1	1	0	0
Privado	2.571	1	298	677	577	459	364	182	13
<u>Lugar de información</u>									
Centro Sanitario Público	538	2	73	126	108	98	84	44	3
Centro Sanitario Privac	340	0	30	81	68	69	52	39	1
Otros	1.939	0	220	533	445	340	275	115	11
No consta	8	1	1	3	1	0	0	2	0
<u>Semanas de gestación</u>									
8 ó menos semanas	1.956	1	188	524	436	358	299	140	10
9-12 semanas	689	1	114	179	150	115	82	44	4
13-16 semanas	78	0	10	24	20	10	9	5	0
17-20 semanas	73	1	8	13	10	15	17	8	1
21 ó más semanas	25	0	4	2	5	8	4	2	0
No consta	4	0	0	1	1	1	0	1	0
<u>Motivo interrupción</u>									
Salud materna	2.769	2	322	742	611	488	390	199	15
Riesgo fetal	46	0	2	0	8	16	19	1	0
Violación	0	0	0	0	0	0	0	0	0
Varios motivos	7	1	0	1	2	3	0	0	0
No consta	3	0	0	0	1	0	2	0	0
<u>Método intervención</u>									
Aspiración	2.685	2	309	718	597	477	380	188	14
Dilatación	11	0	2	1	4	3	0	1	0
Legrado	90	1	11	20	15	17	18	8	0
Abortivos orales	1	0	0	1	0	0	0	0	0
Inyección intravenosa	35	0	2	3	5	10	11	3	1
Inyección intrauterina	0	0	0	0	0	0	0	0	0
Histerotomía	0	0	0	0	0	0	0	0	0
Histerectomía	0	0	0	0	0	0	0	0	0
No consta	3	0	0	0	1	0	2	0	0

TABLA CA.3. I.V.E. NUMERO SEGUN NIVEL DE INSTRUCCION Y SITUACION LABORAL DE LA MUJER, SITUACION LABORAL DE LA PAREJA O SUSTENTADOR PRINCIPAL, UTILIZACION DE CENTRO DE PLANIFICACION FAMILIAR.

1998. CASTILLA Y LEON

	<u>Nivel de instrucción</u>									
	TOTAL	Analfabeta	Sin estudios	1º grado	-- 2º grado --		-- 3º grado --		No Clasificables	No consta
					1º ciclo	2º ciclo	Escuela	Facultad		
<b>TOTAL I.V.E.</b>	<b>2.825</b>	<b>3</b>	<b>42</b>	<b>312</b>	<b>852</b>	<b>974</b>	<b>404</b>	<b>218</b>	<b>12</b>	<b>8</b>
<u>Situación laboral mujer</u>										
Empresaria emplea	87	0	0	1	34	37	8	7	0	0
Empresaria no emplea	84	0	0	9	23	39	5	8	0	0
Trabaja a sueldo	1.344	0	12	143	411	485	191	93	7	2
Pensionista	8	0	1	2	3	1	0	0	1	0
Estudiante	514	0	0	30	56	197	147	82	1	1
Parada	227	0	4	51	56	65	31	16	2	2
Sus labores	513	3	23	64	251	139	20	9	1	3
Otros	42	0	2	10	15	10	2	3	0	0
No consta	6	0	0	2	3	1	0	0	0	0
<u>Situación laboral pareja o sustentador principal</u>										
No existe	314	0	4	31	102	92	53	30	1	1
Empresario emplea	286	0	2	12	78	135	44	15	0	0
Empresario no emplea	175	1	2	10	60	65	16	21	0	0
Trabaja a sueldo	1.468	1	23	192	453	472	208	108	6	5
Pensionista	245	0	0	9	62	117	37	20	0	0
Estudiante	35	0	0	6	10	8	9	1	0	1
Parado/a	87	1	3	26	24	19	8	4	2	0
Sus labores	2	0	0	1	0	1	0	0	0	0
Otros	20	0	2	1	9	3	3	2	0	0
No consta	193	0	6	24	54	62	26	17	3	1
<u>Utilización C.P.F.</u>										
Sí. Público	437	0	5	71	162	119	50	25	1	4
Sí. Privado	314	0	2	17	87	122	60	25	1	0
Sí. Otros	37	0	1	4	10	8	7	7	0	0
No	2.007	3	34	216	586	714	283	158	10	3
No consta	30	0	0	4	7	11	4	3	0	1



**TABLA CA.4. I.V.E. NUMERO SEGUN NIVEL DE INSTRUCCION Y LUGAR DONDE SE INFORMO, SEMANAS DE GESTACION, MOTIVO DE LA INTERRUPCION.**

1998. CASTILLA Y LEON

	<u>Nivel de instrucción</u>									
	TOTAL	Analfabeta	Sin estudios	1º grado	-- 2º grado --		-- 3º grado --		No Clasificables	No consta
					1º ciclo	2º ciclo	Escuela	Facultad		
<b>TOTAL I.V.E.</b>	<b>2.825</b>	<b>3</b>	<b>42</b>	<b>312</b>	<b>852</b>	<b>974</b>	<b>404</b>	<b>218</b>	<b>12</b>	<b>8</b>
<u>Lugar de información</u>										
C. S. Público	538	2	20	98	186	147	57	24	2	2
C. S. Privado	340	0	4	24	95	124	62	24	4	3
Otros	1.939	1	17	188	569	702	283	170	6	3
No consta	8	0	1	2	2	1	2	0	0	0
<u>Semanas de gestación</u>										
8 ó menos semanas	1.956	2	20	189	556	708	296	171	9	5
9-12 semanas	689	1	18	89	230	224	83	40	2	2
13-16 semanas	78	0	3	11	29	18	14	2	1	0
17-20 semanas	73	0	1	18	27	17	7	3	0	0
21 ó más semanas	25	0	0	4	10	6	3	1	0	1
No consta	4	0	0	1	0	1	1	1	0	0
<u>Motivo interrupción</u>										
Salud materna	2.769	3	42	306	829	963	393	214	12	7
Riesgo fetal	46	0	0	5	19	9	9	3	0	1
Violación	0	0	0	0	0	0	0	0	0	0
Varios motivos	7	0	0	1	3	1	1	1	0	0
No consta	3	0	0	0	1	1	1	0	0	0

**TABLA CA.5. I.V.E. NUMERO SEGUN TIPO DE CENTRO Y SEMANAS DE GESTACION, MOTIVO DE LA INTERRUPCION, METODO EMPLEADO EN LA INTERVENCION, NOCHES DE ESTANCIA.**

1998. CASTILLA Y LEON

	<u>Tipo de centro</u>						
	TOTAL	---- HOSPITALARIO ----			--- EXTRAHOSPITALARIO ---		
		Total	Público	Privado	Total	Público	Privado
<b>TOTAL I.V.E.</b>	<b>2.825</b>	<b>252</b>	<b>7</b>	<b>245</b>	<b>2.573</b>	<b>2</b>	<b>2.571</b>
<b><u>Semanas de gestación</u></b>							
8 ó menos semanas	1.956	81	0	81	1.875	2	1.873
9-12 semanas	689	39	3	36	650	0	650
13-16 semanas	78	47	1	46	31	0	31
17-20 semanas	73	62	1	61	11	0	11
21 ó más semanas	25	22	1	21	3	0	3
No consta	4	1	1	0	3	0	3
<b><u>Motivo interrupción</u></b>							
Salud materna	2.769	210	3	207	2.559	2	2.557
Riesgo fetal	46	41	4	37	5	0	5
Violación	0	0	0	0	0	0	0
Varios motivos	7	0	0	0	7	0	7
No consta	3	1	0	1	2	0	2
<b><u>Método Intervención</u></b>							
Aspiración	2.685	136	2	134	2.549	2	2.547
Dilatación	11	1	1	0	10	0	10
Legrado	90	80	3	77	10	0	10
Abortivos orales	1	0	0	0	1	0	1
Inyección intravenosa	35	35	1	34	0	0	0
Inyección intrauterina	0	0	0	0	0	0	0
Histerotomía	0	0	0	0	0	0	0
Histerectomía	0	0	0	0	0	0	0
No consta	3	0	0	0	3	0	3
<b><u>Noches de estancia</u></b>							
Ninguna	2.797	225	3	222	2.572	2	2.570
Una	21	21	1	20	0	0	0
Dos	3	3	1	2	0	0	0
Tres	1	1	1	0	0	0	0
Cuatro	1	1	1	0	0	0	0
Cinco	0	0	0	0	0	0	0
Seis	0	0	0	0	0	0	0
Siete o más	0	0	0	0	0	0	0
No consta	2	1	0	1	1	0	1



# CATALUÑA



TABLA CA.1. I.V.E. NUMERO SEGUN GRUPO DE EDAD Y ESTADO CIVIL, NIVEL DE INSTRUCCION, TIPO DE HABITAT, NUMERO DE HIJOS QUE VIVEN EN LA ACTUALIDAD, NUMERO DE ABORTOS VOLUNTARIOS ANTERIORES AL ACTUAL, UTILIZACION DE CENTRO DIRECTIVO DE PLANIFICACION FAMILIAR.

1998. CATALUÑA

	TOTAL	Edad							
		<15 años	15-19 años	20-24 años	25-29 años	30-34 años	35-39 años	40-44 años	>44 años
<b>TOTAL I.V.E.</b>	<b>10.506</b>	<b>11</b>	<b>1.529</b>	<b>3.002</b>	<b>2.328</b>	<b>1.812</b>	<b>1.239</b>	<b>548</b>	<b>37</b>
<b>Estado civil</b>									
Soltera	6.636	11	1.491	2.686	1.458	671	245	70	4
Casada	2.855	0	34	253	658	841	709	337	23
Viuda	103	0	0	5	22	27	31	14	4
Divorciada	205	0	1	6	22	46	78	48	4
Separada	705	0	3	52	167	227	176	78	2
No consta	2	0	0	0	1	0	0	1	0
<b>Nivel de instrucción</b>									
Analfabeta	58	0	2	9	10	17	9	10	1
Sin estudios	217	0	22	47	49	47	38	13	1
1º grado	1.531	7	212	370	343	292	210	88	9
2º grado, 1º ciclo	4.321	4	835	1.230	879	686	458	213	16
2º grado, 2º ciclo	2.658	0	406	895	576	406	259	108	8
3º grado (Escuela)	962	0	49	310	244	154	138	66	1
3º grado (Facultad)	748	0	2	141	226	203	126	49	1
No clasificables	8	0	1	0	1	4	1	1	0
No consta	3	0	0	0	0	3	0	0	0
<b>Tipo de habitat</b>									
10.000 y menos	1.296	0	204	354	269	228	165	72	4
10.001-50.000 (exc. ca)	2.187	4	332	636	462	359	259	126	9
50.001-500.000 (inc. ca)	3.394	4	537	1.021	750	538	381	153	10
500.001 y más	3.606	3	453	985	843	682	431	195	14
No consta	23	0	3	6	4	5	3	2	0
<b>Nº hijos vivos actualmente</b>									
Ninguno	6.163	11	1.455	2.497	1.386	559	197	54	4
Uno	2.012	0	70	362	536	575	343	123	3
Dos	1.701	0	3	112	305	527	491	244	19
Tres	425	0	1	31	77	96	134	81	5
Cuatro	135	0	0	0	18	35	51	28	3
Cinco o más	69	0	0	0	5	20	23	18	3
No consta	1	0	0	0	1	0	0	0	0
<b>Nº abortos voluntarios anteriores</b>									
Ninguno	7.763	11	1.387	2.367	1.600	1.158	839	370	31
Uno	2.110	0	123	524	556	482	287	134	4
Dos	485	0	19	97	136	114	83	34	2
Tres	105	0	0	11	26	41	21	6	0
Cuatro	31	0	0	3	7	12	7	2	0
Cinco o más	11	0	0	0	3	5	2	1	0
No consta	1	0	0	0	0	0	0	1	0
<b>Utilización C.P.F.</b>									
Sí. Público	2.506	1	236	745	625	477	292	120	10
Sí. Privado	1.283	0	67	284	351	283	193	104	1
Sí. Otros	129	0	16	36	35	23	10	9	0
No	6.579	10	1.210	1.937	1.316	1.022	743	315	26
No consta	9	0	0	0	1	7	1	0	0

TABLA CA.2. I.V.E. NUMERO SEGUN GRUPO DE EDAD Y TIPO DE CENTRO, LUGAR DONDE SE INFORMO, SEMANAS DE GESTACION, MOTIVO DE LA INTERRUPCION, METODO EMPLEADO EN LA INTERVENCION.

1998. CATALUÑA

	TOTAL	<u>Edad</u>							
		<15 años	15-19 años	20-24 años	25-29 años	30-34 años	35-39 años	40-44 años	>44 años
<b>TOTAL I.V.E.</b>	<b>10.506</b>	<b>11</b>	<b>1.529</b>	<b>3.002</b>	<b>2.328</b>	<b>1.812</b>	<b>1.239</b>	<b>548</b>	<b>37</b>
<b><u>Tipo de centro</u></b>									
HOSPITALARIO	434	0	19	46	113	150	78	26	2
Público	354	0	16	41	89	124	60	22	2
Privado	80	0	3	5	24	26	18	4	0
EXTRAHOSPITALARIC	10.072	11	1.510	2.956	2.215	1.662	1.161	522	35
Público	0	0	0	0	0	0	0	0	0
Privado	10.072	11	1.510	2.956	2.215	1.662	1.161	522	35
<b><u>Lugar de información</u></b>									
Centro Sanitario Públic	4.045	4	730	1.220	828	651	416	178	18
Centro Sanitario Privac	1.709	1	198	376	370	329	289	141	5
Otros	4.749	6	600	1.406	1.129	832	533	229	14
No consta	3	0	1	0	1	0	1	0	0
<b><u>Semanas de gestación</u></b>									
8 ó menos semanas	6.805	3	919	2.045	1.500	1.153	798	364	23
9-12 semanas	2.929	7	510	815	648	457	341	144	7
13-16 semanas	343	0	50	76	79	77	37	20	4
17-20 semanas	255	0	34	48	52	61	43	14	3
21 ó más semanas	174	1	16	18	49	64	20	6	0
No consta	0	0	0	0	0	0	0	0	0
<b><u>Motivo interrupción</u></b>									
Salud materna	10.105	11	1.521	2.968	2.223	1.657	1.167	523	35
Riesgo fetal	400	0	7	34	105	155	72	25	2
Violación	1	0	1	0	0	0	0	0	0
Varios motivos	0	0	0	0	0	0	0	0	0
No consta	0	0	0	0	0	0	0	0	0
<b><u>Método intervención</u></b>									
Aspiración	9.703	10	1.432	2.858	2.136	1.599	1.133	505	30
Dilatación	468	1	84	112	102	91	52	21	5
Legrado	104	0	4	15	24	37	12	12	0
Abortivos orales	0	0	0	0	0	0	0	0	0
Inyección intravenosa	15	0	2	2	5	5	1	0	0
Inyección intrauterina	205	0	7	15	61	73	38	10	1
Histerotomía	10	0	0	0	0	6	3	0	1
Histerectomía	1	0	0	0	0	1	0	0	0
No consta	0	0	0	0	0	0	0	0	0

**TABLA CA.3. I.V.E. NUMERO SEGUN NIVEL DE INSTRUCCION Y SITUACION LABORAL DE LA MUJER, SITUACION LABORAL DE LA PAREJA O SUSTENTADOR PRINCIPAL, UTILIZACION DE CENTRO DE PLANIFICACION FAMILIAR.**

1998. CATALUÑA

	<u>Nivel de instrucción</u>									
	TOTAL	Analfabeta	Sin estudios	1º grado	--- 2º grado ---		--- 3º grado ---		No Clasificables	No consta
					1º ciclo	2º ciclo	Escuela	Facultad		
<b>TOTAL I.V.E.</b>	<b>10.506</b>	<b>58</b>	<b>217</b>	<b>1.531</b>	<b>4.321</b>	<b>2.658</b>	<b>962</b>	<b>748</b>	<b>8</b>	<b>3</b>
<b><u>Situación laboral mujer</u></b>										
Empresaria emplea	106	2	0	6	41	36	6	15	0	0
Empresaria no emplea	225	0	1	22	60	74	40	27	0	1
Trabaja a sueldo	5.703	15	70	731	2.374	1.443	562	503	4	1
Pensionista	51	1	3	16	21	7	3	0	0	0
Estudiante	1.483	0	3	65	420	632	234	128	1	0
Parada	1.621	6	46	353	825	269	81	39	1	1
Sus labores	1.216	30	83	325	538	173	33	32	2	0
Otros	98	3	11	13	42	22	3	4	0	0
No consta	3	1	0	0	0	2	0	0	0	0
<b><u>Situación laboral pareja o sustentador principal</u></b>										
No existe	889	5	15	157	305	241	78	87	0	1
Empresario emplea	284	0	0	15	97	103	38	31	0	0
Empresario no emplea	350	2	3	32	136	119	35	23	0	0
Trabaja a sueldo	7.539	38	128	1.057	3.192	1.890	710	517	6	1
Pensionista	280	1	3	26	138	72	22	17	1	0
Estudiante	70	0	0	6	23	18	11	12	0	0
Parado/a	380	4	30	97	169	60	13	7	0	0
Sus labores	15	1	1	3	4	2	2	1	1	0
Otros	118	1	7	19	57	20	9	5	0	0
No consta	581	6	30	119	200	133	44	48	0	1
<b><u>Utilización C.P.F.</u></b>										
Sí. Público	2.506	8	71	576	1.029	490	226	105	1	0
Sí. Privado	1.283	0	8	147	305	411	238	174	0	0
Sí. Otros	129	0	3	20	55	27	11	13	0	0
No	6.579	50	134	786	2.932	1.725	487	455	7	3
No consta	9	0	1	2	0	5	0	1	0	0



**TABLA CA.4. I.V.E. NUMERO SEGUN NIVEL DE INSTRUCCION Y LUGAR DONDE SE INFORMO, SEMANAS DE GESTACION, MOTIVO DE LA INTERRUPCION.**

1998. CATALUÑA

	<u>Nivel de instrucción</u>									
	TOTAL	Analfabeta	Sin estudios	1º grado	-- 2º grado --		-- 3º grado --		No Clasificables	No consta
					1º ciclo	2º ciclo	Escuela	Facultad		
<b>TOTAL I.V.E.</b>	<b>10.506</b>	<b>58</b>	<b>217</b>	<b>1.531</b>	<b>4.321</b>	<b>2.658</b>	<b>962</b>	<b>748</b>	<b>8</b>	<b>3</b>
<u>Lugar de información</u>										
C. S. Público	4.045	33	117	779	1.793	834	324	160	4	1
C. S. Privado	1.709	2	9	145	630	485	219	218	1	0
Otros	4.749	23	91	606	1.897	1.338	419	370	3	2
No consta	3	0	0	1	1	1	0	0	0	0
<u>Semanas de gestación</u>										
8 ó menos semanas	6.805	26	109	835	2.719	1.856	720	534	4	2
9-12 semanas	2.929	22	88	472	1.330	661	197	156	2	1
13-16 semanas	343	3	10	113	120	62	18	17	0	0
17-20 semanas	255	4	6	57	92	53	16	26	1	0
21 ó más semanas	174	3	4	54	60	26	11	15	1	0
No consta	0	0	0	0	0	0	0	0	0	0
<u>Motivo interrupción</u>										
Salud materna	10.105	51	207	1.397	4.229	2.580	925	706	7	3
Riesgo fetal	400	7	10	134	92	77	37	42	1	0
Violación	1	0	0	0	0	1	0	0	0	0
Varios motivos	0	0	0	0	0	0	0	0	0	0
No consta	0	0	0	0	0	0	0	0	0	0

**TABLA CA.5. I.V.E. NUMERO SEGUN TIPO DE CENTRO Y SEMANAS DE GESTACION, MOTIVO DE LA INTERRUPCION, METODO EMPLEADO EN LA INTERVENCION, NOCHES DE ESTANCIA.**

1998. CATALUÑA

	<u>Tipo de centro</u>						
	<b>TOTAL</b>	--- HOSPITALARIO ---			-- EXTRAHOSPITALARIO --		
		<u>Total</u>	<u>Público</u>	<u>Privado</u>	<u>Total</u>	<u>Público</u>	<u>Privado</u>
<b>TOTAL I.V.E.</b>	<b>10.506</b>	<b>434</b>	<b>354</b>	<b>80</b>	<b>10.072</b>	<b>0</b>	<b>10.072</b>
<b><u>Semanas de gestación</u></b>							
8 ó menos semanas	<b>6.805</b>	40	38	2	6.765	0	6.765
9-12 semanas	<b>2.929</b>	73	63	10	2.856	0	2.856
13-16 semanas	<b>343</b>	101	77	24	242	0	242
17-20 semanas	<b>255</b>	110	81	29	145	0	145
21 ó más semanas	<b>174</b>	110	95	15	64	0	64
No consta	<b>0</b>	0	0	0	0	0	0
<b><u>Motivo interrupción</u></b>							
Salud materna	<b>10.105</b>	74	62	12	10.031	0	10.031
Riesgo fetal	<b>400</b>	359	292	67	41	0	41
Violación	<b>1</b>	1	0	1	0	0	0
Varios motivos	<b>0</b>	0	0	0	0	0	0
No consta	<b>0</b>	0	0	0	0	0	0
<b><u>Método intervención</u></b>							
Aspiración	<b>9.703</b>	79	77	2	9.624	0	9.624
Dilatación	<b>468</b>	23	14	9	445	0	445
Legrado	<b>104</b>	104	84	20	0	0	0
Abortivos orales	<b>0</b>	0	0	0	0	0	0
Inyección intravenosa	<b>15</b>	15	6	9	0	0	0
Inyección intrauterina	<b>205</b>	202	163	39	3	0	3
Histerotomía	<b>10</b>	10	10	0	0	0	0
Histerectomía	<b>1</b>	1	0	1	0	0	0
No consta	<b>0</b>	0	0	0	0	0	0
<b><u>Noches de estancia</u></b>							
Ninguna	<b>10.087</b>	15	12	3	10.072	0	10.072
Una	<b>89</b>	89	69	20	0	0	0
Dos	<b>209</b>	209	171	38	0	0	0
Tres	<b>87</b>	87	75	12	0	0	0
Cuatro	<b>8</b>	8	4	4	0	0	0
Cinco	<b>9</b>	9	8	1	0	0	0
Seis	<b>6</b>	6	5	1	0	0	0
Siete o más	<b>11</b>	11	10	1	0	0	0
No consta	<b>0</b>	0	0	0	0	0	0



## **COMUNIDAD VALENCIANA**



**TABLA CA.1. I.V.E. NUMERO SEGUN GRUPO DE EDAD Y ESTADO CIVIL, NIVEL DE INSTRUCCION, TIPO DE HABITAT, NUMERO DE HIJOS QUE VIVEN EN LA ACTUALIDAD, NUMERO DE ABORTOS VOLUNTARIOS ANTERIORES AL ACTUAL, UTILIZACION DE CENTRO DIRECTIVO DE PLANIFICACION FAMILIAR.**

1998. COMUNIDAD VALENCIANA

	TOTAL	<u>Edad</u>							
		<15 años	15-19 años	20-24 años	25-29 años	30-34 años	35-39 años	40-44 años	>44 años
<b>TOTAL I.V.E.</b>	<b>5.322</b>	<b>9</b>	<b>822</b>	<b>1.473</b>	<b>1.161</b>	<b>925</b>	<b>657</b>	<b>250</b>	<b>25</b>
<u>Estado civil</u>									
Soltera	3.162	9	788	1.283	690	272	101	19	0
Casada	1.555	0	24	144	353	470	383	157	24
Viuda	44	0	0	3	4	7	16	13	1
Divorciada	111	0	2	5	15	30	41	18	0
Separada	429	0	4	28	97	145	115	40	0
No consta	21	0	4	10	2	1	1	3	0
<u>Nivel de instrucción</u>									
Analfabeta	13	0	1	2	4	4	1	1	0
Sin estudios	79	0	11	11	24	13	14	3	3
1º grado	1.753	5	305	435	346	317	225	112	8
2º grado, 1º ciclo	1.340	1	239	362	294	230	149	57	8
2º grado, 2º ciclo	1.331	3	217	399	280	220	173	36	3
3º grado (Escuela)	413	0	23	165	99	61	48	15	2
3º grado (Facultad)	304	0	9	76	99	64	37	19	0
No clasificables	16	0	3	7	1	2	2	1	0
No consta	73	0	14	16	14	14	8	6	1
<u>Tipo de habitat</u>									
10.000 y menos	654	1	103	177	128	117	85	38	5
10.001-50.000 (exc. ca)	1.785	6	297	463	403	307	235	70	4
50.001-500.000 (inc. ci)	1.611	2	271	453	349	255	195	74	12
500.001 y más	1.252	0	149	377	277	241	138	66	4
No consta	20	0	2	3	4	5	4	2	0
<u>Nº hijos vivos actualmente</u>									
Ninguno	2.951	9	766	1.188	639	240	92	16	1
Uno	1.015	0	51	213	289	276	146	39	1
Dos	918	0	5	59	184	282	271	108	9
Tres	289	0	0	11	29	85	99	55	10
Cuatro	87	0	0	1	13	21	27	21	4
Cinco o más	60	0	0	1	6	21	21	11	0
No consta	2	0	0	0	1	0	1	0	0
<u>Nº abortos voluntarios anteriores</u>									
Ninguno	4.186	9	754	1.217	862	655	482	188	19
Uno	843	0	65	206	228	179	122	37	6
Dos	215	0	2	39	48	72	37	17	0
Tres	45	0	0	8	15	9	11	2	0
Cuatro	18	0	1	1	4	5	5	2	0
Cinco o más	8	0	0	1	2	2	0	3	0
No consta	7	0	0	1	2	3	0	1	0
<u>Utilización C.P.F.</u>									
Sí. Público	1.195	1	184	302	276	225	146	58	3
Sí. Privado	500	0	27	104	132	130	85	19	3
Sí. Otros	210	0	28	63	48	31	29	11	0
No	3.348	8	580	995	694	520	377	156	18
No consta	69	0	3	9	11	19	20	6	1

TABLA CA.2. I.V.E. NUMERO SEGUN GRUPO DE EDAD Y TIPO DE CENTRO, LUGAR DONDE SE INFORMO, SEMANAS DE GESTACION, MOTIVO DE LA INTERRUPCION, METODO EMPLEADO EN LA INTERVENCION.

1998. COMUNIDAD VALENCIANA

	TOTAL	<u>Edad</u>							
		<15 años	15-19 años	20-24 años	25-29 años	30-34 años	35-39 años	40-44 años	>44 años
<b>TOTAL I.V.E.</b>	<b>5.322</b>	<b>9</b>	<b>822</b>	<b>1.473</b>	<b>1.161</b>	<b>925</b>	<b>657</b>	<b>250</b>	<b>25</b>
<u>Tipo de centro</u>									
HOSPITALARIO	277	2	33	53	68	61	41	17	2
Público	2	0	0	0	0	2	0	0	0
Privado	275	2	33	53	68	59	41	17	2
EXTRAHOSPITALARIC	5.045	7	789	1.420	1.093	864	616	233	23
Público	0	0	0	0	0	0	0	0	0
Privado	5.045	7	789	1.420	1.093	864	616	233	23
<u>Lugar de información</u>									
Centro Sanitario Público	2.486	3	464	631	491	419	331	134	13
Centro Sanitario Privac	696	2	74	155	170	147	113	31	4
Otros	2.138	4	284	686	500	359	212	85	8
No consta	2	0	0	1	0	0	1	0	0
<u>Semanas de gestación</u>									
8 ó menos semanas	3.592	5	523	1.015	797	602	457	174	19
9-12 semanas	1.401	2	248	397	284	258	151	58	3
13-16 semanas	157	1	31	37	39	27	13	7	2
17-20 semanas	104	0	17	18	21	23	21	3	1
21 ó más semanas	68	1	3	6	20	15	15	8	0
No consta	0	0	0	0	0	0	0	0	0
<u>Motivo interrupción</u>									
Salud materna	5.234	9	822	1.469	1.147	892	628	243	24
Riesgo fetal	87	0	0	4	14	33	28	7	1
Violación	0	0	0	0	0	0	0	0	0
Varios motivos	0	0	0	0	0	0	0	0	0
No consta	1	0	0	0	0	0	1	0	0
<u>Método intervención</u>									
Aspiración	5.102	8	793	1.442	1.106	876	615	239	23
Dilatación	61	0	16	11	16	8	7	2	1
Legrado	64	0	4	5	15	20	15	4	1
Abortivos orales	0	0	0	0	0	0	0	0	0
Inyección intravenosa	86	1	8	13	24	16	19	5	0
Inyección intrauterina	5	0	0	0	0	5	0	0	0
Histerotomía	0	0	0	0	0	0	0	0	0
Histerectomía	0	0	0	0	0	0	0	0	0
No consta	4	0	1	2	0	0	1	0	0

TABLA CA.3. I.V.E. NUMERO SEGUN NIVEL DE INSTRUCCION Y SITUACION LABORAL DE LA MUJER, SITUACION LABORAL DE LA PAREJA O SUSTENTADOR PRINCIPAL, UTILIZACION DE CENTRO DE PLANIFICACION FAMILIAR.

1998. COMUNIDAD VALENCIANA

	<u>Nivel de instrucción</u>									
	TOTAL	Analfabeta	Sin estudios	1º grado	-- 2º grado --		-- 3º grado --		No Clasificables	No consta
					1º ciclo	2º ciclo	Escuela	Facultad		
<b>TOTAL I.V.E.</b>	<b>5.322</b>	<b>13</b>	<b>79</b>	<b>1.753</b>	<b>1.340</b>	<b>1.331</b>	<b>413</b>	<b>304</b>	<b>16</b>	<b>73</b>
<b><u>Situación laboral mujer</u></b>										
Empresaria emplea	14	0	0	2	4	5	1	1	0	1
Empresaria no emplea	80	0	0	20	11	29	9	10	0	1
Trabaja a sueldo	2.486	3	15	803	639	644	185	160	5	32
Pensionista	8	1	0	4	1	1	1	0	0	0
Estudiante	736	0	2	89	132	283	139	76	7	8
Parada	1.007	2	23	361	284	221	52	45	2	17
Sus labores	906	6	33	439	254	134	16	11	1	12
Otros	69	1	6	33	14	8	6	1	0	0
No consta	16	0	0	2	1	6	4	0	1	2
<b><u>Situación laboral pareja o sustentador principal</u></b>										
No existe	869	2	14	335	166	214	52	66	2	18
Empresario emplea	36	0	0	9	11	12	1	2	0	1
Empresario no emplea	101	0	1	29	24	25	12	9	0	1
Trabaja a sueldo	3.079	2	44	969	783	801	274	162	8	36
Pensionista	21	1	0	8	1	7	1	2	0	1
Estudiante	77	0	0	9	19	24	7	14	1	3
Parado/a	302	1	10	110	91	60	16	9	1	4
Sus labores	9	1	0	2	1	5	0	0	0	0
Otros	39	2	3	18	2	8	3	3	0	0
No consta	789	4	7	264	242	175	47	37	4	9
<b><u>Utilización C.P.F.</u></b>										
Sí. Público	1.195	4	30	567	299	194	51	36	2	12
Sí. Privado	500	0	2	97	130	179	51	36	0	5
Sí. Otros	210	0	0	53	69	56	20	8	1	3
No	3.348	9	45	1.016	823	881	287	221	13	53
No consta	69	0	2	20	19	21	4	3	0	0



**TABLA CA.4. I.V.E. NUMERO SEGUN NIVEL DE INSTRUCCION Y LUGAR DONDE SE INFORMO, SEMANAS DE GESTACION, MOTIVO DE LA INTERRUPCION.**

1998. COMUNIDAD VALENCIANA

	<u>Nivel de instrucción</u>									
	TOTAL	Analfabeta	Sin estudios	1º grado	-- 2º grado --		-- 3º grado --		No Clasificables	No consta
					1º ciclo	2º ciclo	Escuela	Facultad		
<b>TOTAL I.V.E.</b>	<b>5.322</b>	<b>13</b>	<b>79</b>	<b>1.753</b>	<b>1.340</b>	<b>1.331</b>	<b>413</b>	<b>304</b>	<b>16</b>	<b>73</b>
<b><u>Lugar de información</u></b>										
C. S. Público	2.486	8	59	1.084	604	467	144	80	4	36
C. S. Privado	696	0	6	132	208	228	67	50	1	4
Otros	2.138	4	14	537	528	635	202	174	11	33
No consta	2	1	0	0	0	1	0	0	0	0
<b><u>Semanas de gestación</u></b>										
8 ó menos semanas	3.592	7	42	1.134	876	938	292	232	12	59
9-12 semanas	1.401	4	33	494	360	339	98	58	1	14
13-16 semanas	157	1	3	67	49	23	6	7	1	0
17-20 semanas	104	0	1	35	36	19	9	4	0	0
21 ó más semanas	68	1	0	23	19	12	8	3	2	0
No consta	0	0	0	0	0	0	0	0	0	0
<b><u>Motivo interrupción</u></b>										
Salud materna	5.234	12	79	1.735	1.306	1.312	406	298	13	73
Riesgo fetal	87	1	0	18	34	19	7	5	3	0
Violación	0	0	0	0	0	0	0	0	0	0
Varios motivos	0	0	0	0	0	0	0	0	0	0
No consta	1	0	0	0	0	0	0	1	0	0

**TABLA CA.5. I.V.E. NUMERO SEGUN TIPO DE CENTRO Y SEMANAS DE GESTACION, MOTIVO DE LA INTERRUPCION, METODO EMPLEADO EN LA INTERVENCION, NOCHES DE ESTANCIA.**

1998. COMUNIDAD VALENCIANA

	<u>Tipo de centro</u>						
	TOTAL	---- HOSPITALARIO ----			-- EXTRAHOSPITALARIO --		
		Total	Público	Privado	Total	Público	Privado
<b>TOTAL I.V.E.</b>	<b>5.322</b>	<b>277</b>	<b>2</b>	<b>275</b>	<b>5.045</b>	<b>0</b>	<b>5.045</b>
<b><u>Semanas de gestación</u></b>							
8 ó menos semanas	3.592	9	0	9	3.583	0	3.583
9-12 semanas	1.401	17	0	17	1.384	0	1.384
13-16 semanas	157	104	1	103	53	0	53
17-20 semanas	104	83	1	82	21	0	21
21 ó más semanas	68	64	0	64	4	0	4
No consta	0	0	0	0	0	0	0
<b><u>Motivo interrupción</u></b>							
Salud materna	5.234	193	0	193	5.041	0	5.041
Riesgo fetal	87	84	2	82	3	0	3
Violación	0	0	0	0	0	0	0
Varios motivos	0	0	0	0	0	0	0
No consta	1	0	0	0	1	0	1
<b><u>Método intervención</u></b>							
Aspiración	5.102	119	0	119	4.983	0	4.983
Dilatación	61	1	0	1	60	0	60
Legrado	64	63	0	63	1	0	1
Abortivos orales	0	0	0	0	0	0	0
Inyección intravenosa	86	86	0	86	0	0	0
Inyección intrauterina	5	5	2	3	0	0	0
Histerotomía	0	0	0	0	0	0	0
Histerectomía	0	0	0	0	0	0	0
No consta	4	3	0	3	1	0	1
<b><u>Noches de estancia</u></b>							
Ninguna	5.253	208	0	208	5.045	0	5.045
Una	55	55	0	55	0	0	0
Dos	11	11	1	10	0	0	0
Tres	2	2	1	1	0	0	0
Cuatro	0	0	0	0	0	0	0
Cinco	0	0	0	0	0	0	0
Seis	0	0	0	0	0	0	0
Siete o más	0	0	0	0	0	0	0
No consta	1	1	0	1	0	0	0



# **EXTREMADURA**



**TABLA CA.1. I.V.E. NUMERO SEGUN GRUPO DE EDAD Y ESTADO CIVIL, NIVEL DE INSTRUCCION, TIPO DE HABITAT, NUMERO DE HIJOS QUE VIVEN EN LA ACTUALIDAD, NUMERO DE ABORTOS VOLUNTARIOS ANTERIORES AL ACTUAL, UTILIZACION DE CENTRO DIRECTIVO DE PLANIFICACION FAMILIAR.**

1998. EXTREMADURA

	TOTAL	<u>Edad</u>							
		<15 años	15-19 años	20-24 años	25-29 años	30-34 años	35-39 años	40-44 años	>44 años
<b>TOTAL I.V.E.</b>	<b>834</b>	<b>3</b>	<b>142</b>	<b>214</b>	<b>156</b>	<b>146</b>	<b>121</b>	<b>50</b>	<b>2</b>
<b><u>Estado civil</u></b>									
Soltera	475	3	135	185	88	44	17	3	0
Casada	291	0	7	19	59	78	89	37	2
Viuda	9	0	0	0	3	2	2	2	0
Divorciada	16	0	0	1	0	8	4	3	0
Separada	42	0	0	8	6	14	9	5	0
No consta	1	0	0	1	0	0	0	0	0
<b><u>Nivel de instrucción</u></b>									
Analfabeta	3	0	0	1	1	0	0	1	0
Sin estudios	34	1	3	8	6	3	9	4	0
1º grado	235	1	43	45	44	41	37	23	1
2º grado, 1º ciclo	216	1	52	50	36	41	24	11	1
2º grado, 2º ciclo	187	0	37	63	30	24	26	7	0
3º grado (Escuela)	107	0	5	36	30	17	16	3	0
3º grado (Facultad)	40	0	1	9	8	17	5	0	0
No clasificables	6	0	0	2	1	0	3	0	0
No consta	6	0	1	0	0	3	1	1	0
<b><u>Tipo de habitat</u></b>									
10.000 y menos	309	0	63	80	55	57	39	15	0
10.001-50.000 (exc. ca	176	1	27	44	32	34	25	11	2
50.001-500.000 (inc. ci	325	2	44	86	67	52	51	23	0
500.001 y más	0	0	0	0	0	0	0	0	0
No consta	24	0	8	4	2	3	6	1	0
<b><u>Nº hijos vivos actualmente</u></b>									
Ninguno	441	3	130	171	76	46	12	3	0
Uno	141	0	12	35	32	39	19	4	0
Dos	147	0	0	8	32	38	50	18	1
Tres	73	0	0	0	8	22	25	17	1
Cuatro	24	0	0	0	8	1	11	4	0
Cinco o más	8	0	0	0	0	0	4	4	0
No consta	0	0	0	0	0	0	0	0	0
<b><u>Nº abortos voluntarios anteriores</u></b>									
Ninguno	686	3	133	187	118	109	92	42	2
Uno	126	0	8	23	32	33	24	6	0
Dos	19	0	1	3	5	4	4	2	0
Tres	2	0	0	0	1	0	1	0	0
Cuatro	0	0	0	0	0	0	0	0	0
Cinco o más	0	0	0	0	0	0	0	0	0
No consta	1	0	0	1	0	0	0	0	0
<b><u>Utilización C.P.F.</u></b>									
Sí. Público	143	0	20	23	33	40	21	6	0
Sí. Privado	43	0	1	10	9	9	10	4	0
Sí. Otros	21	0	3	6	3	4	4	1	0
No	599	3	118	170	102	87	82	35	2
No consta	28	0	0	5	9	6	4	4	0

**TABLA CA.2. I.V.E. NUMERO SEGUN GRUPO DE EDAD Y TIPO DE CENTRO, LUGAR DONDE SE INFORMO, SEMANAS DE GESTACION, MOTIVO DE LA INTERRUPCION, METODO EMPLEADO EN LA INTERVENCION.**

1998. EXTREMADURA

	TOTAL	<b>Edad</b>							
		<15 años	15-19 años	20-24 años	25-29 años	30-34 años	35-39 años	40-44 años	>44 años
<b>TOTAL I.V.E.</b>	<b>834</b>	<b>3</b>	<b>142</b>	<b>214</b>	<b>156</b>	<b>146</b>	<b>121</b>	<b>50</b>	<b>2</b>
<b><u>Tipo de centro</u></b>									
HOSPITALARIO	75	0	3	11	16	19	17	9	0
Público	4	0	0	0	0	3	0	1	0
Privado	71	0	3	11	16	16	17	8	0
EXTRAHOSPITALARIO	759	3	139	203	140	127	104	41	2
Público	0	0	0	0	0	0	0	0	0
Privado	759	3	139	203	140	127	104	41	2
<b><u>Lugar de información</u></b>									
Centro Sanitario Público	227	2	41	48	35	43	39	18	1
Centro Sanitario Privado	96	0	10	31	15	14	14	12	0
Otros	511	1	91	135	106	89	68	20	1
No consta	0	0	0	0	0	0	0	0	0
<b><u>Semanas de gestación</u></b>									
8 ó menos semanas	576	1	97	153	112	96	83	32	2
9-12 semanas	190	2	36	50	30	34	29	9	0
13-16 semanas	20	0	4	4	3	5	2	2	0
17-20 semanas	33	0	3	5	6	8	6	5	0
21 ó más semanas	14	0	1	2	5	3	1	2	0
No consta	1	0	1	0	0	0	0	0	0
<b><u>Motivo interrupción</u></b>									
Salud materna	794	3	142	210	146	137	110	44	2
Riesgo fetal	39	0	0	4	9	9	11	6	0
Violación	0	0	0	0	0	0	0	0	0
Varios motivos	0	0	0	0	0	0	0	0	0
No consta	1	0	0	0	1	0	0	0	0
<b><u>Método intervención</u></b>									
Aspiración	785	3	137	207	143	136	114	43	2
Dilatación	7	0	4	2	0	0	1	0	0
Legrado	29	0	1	4	8	6	4	6	0
Abortivos orales	1	0	0	0	0	1	0	0	0
Inyección intravenosa	9	0	0	1	3	3	2	0	0
Inyección intrauterina	1	0	0	0	0	0	0	1	0
Histerotomía	0	0	0	0	0	0	0	0	0
Histerectomía	0	0	0	0	0	0	0	0	0
No consta	2	0	0	0	2	0	0	0	0

**TABLA CA.3. I.V.E. NUMERO SEGUN NIVEL DE INSTRUCCION Y SITUACION LABORAL DE LA MUJER, SITUACION LABORAL DE LA PAREJA O SUSTENTADOR PRINCIPAL, UTILIZACION DE CENTRO DE PLANIFICACION FAMILIAR.**

1998. EXTREMADURA

	<u>Nivel de instrucción</u>									
	TOTAL	Analfabeta	Sin estudios	1º grado	— 2º grado —		— 3º grado —		No Clasificables	No consta
					1º ciclo	2º ciclo	Escuela	Facultad		
<b>TOTAL I.V.E.</b>	<b>834</b>	<b>3</b>	<b>34</b>	<b>235</b>	<b>216</b>	<b>187</b>	<b>107</b>	<b>40</b>	<b>6</b>	<b>6</b>
<u>Situación laboral mujer</u>										
Empresaria emplea	11	0	0	3	3	2	2	1	0	0
Empresaria no emplea	29	1	2	9	3	9	1	4	0	0
Trabaja a sueldo	339	0	8	90	102	57	61	16	3	2
Pensionista	10	0	2	3	2	2	1	0	0	0
Estudiante	165	0	0	17	38	74	22	12	1	1
Parada	118	0	6	40	29	23	14	5	0	1
Sus labores	145	2	15	65	36	16	5	2	2	2
Otros	15	0	1	8	3	2	1	0	0	0
No consta	2	0	0	0	0	2	0	0	0	0
<u>Situación laboral pareja o sustentador principal</u>										
No existe	91	0	6	21	22	19	18	5	0	0
Empresario emplea	54	0	1	16	11	12	12	2	0	0
Empresario no emplea	74	1	4	26	17	20	4	2	0	0
Trabaja a sueldo	439	1	14	119	120	102	50	24	5	4
Pensionista	39	0	1	12	12	7	3	1	1	2
Estudiante	14	0	0	4	2	2	6	0	0	0
Parado/a	57	0	3	26	12	10	5	1	0	0
Sus labores	2	0	0	1	1	0	0	0	0	0
Otros	6	1	1	0	3	0	1	0	0	0
No consta	58	0	4	10	16	15	8	5	0	0
<u>Utilización C.P.F.</u>										
Sí. Público	143	0	3	46	39	28	20	4	0	3
Sí. Privado	43	0	3	11	7	12	8	2	0	0
Sí. Otros	21	0	0	4	4	3	4	4	2	0
No	599	3	26	169	157	136	71	30	4	3
No consta	28	0	2	5	9	8	4	0	0	0



**TABLA CA.4. I.V.E. NUMERO SEGUN NIVEL DE INSTRUCCION Y LUGAR DONDE SE INFORMO, SEMANAS DE GESTACION, MOTIVO DE LA INTERRUPCION.**

1998. EXTREMADURA

	<u>Nivel de instrucción</u>									
	TOTAL	Analfabeta	Sin estudios	1º grado	-- 2º grado --		-- 3º grado --		No Clasificables	No consta
				1º ciclo	2º ciclo	Escuela	Facultad			
<b>TOTAL I.V.E.</b>	<b>834</b>	<b>3</b>	<b>34</b>	<b>235</b>	<b>216</b>	<b>187</b>	<b>107</b>	<b>40</b>	<b>6</b>	<b>6</b>
<u>Lugar de información</u>										
C. S. Público	227	0	9	76	54	51	28	4	0	5
C. S. Privado	96	0	9	24	25	18	9	8	3	0
Otros	511	3	16	135	137	118	70	28	3	1
No consta	0	0	0	0	0	0	0	0	0	0
<u>Semanas de gestación</u>										
8 ó menos semanas	576	2	22	166	137	131	79	34	1	4
9-12 semanas	190	1	8	54	58	43	19	4	1	2
13-16 semanas	20	0	2	5	5	5	2	1	0	0
17-20 semanas	33	0	1	8	9	5	5	1	4	0
21 ó más semanas	14	0	1	2	7	3	1	0	0	0
No consta	1	0	0	0	0	0	1	0	0	0
<u>Motivo interrupción</u>										
Salud materna	794	3	33	227	205	177	101	38	4	6
Riesgo fetal	39	0	1	8	11	10	6	1	2	0
Violación	0	0	0	0	0	0	0	0	0	0
Varios motivos	0	0	0	0	0	0	0	0	0	0
No consta	1	0	0	0	0	0	0	1	0	0

TABLA CA.5. I.V.E. NUMERO SEGUN TIPO DE CENTRO Y SEMANAS DE GESTACION, MOTIVO DE LA INTERRUPCION, METODO EMPLEADO EN LA INTERVENCION, NOCHES DE ESTANCIA.

1998. EXTREMADURA

	<u>Tipo de centro</u>						
	TOTAL	---- HOSPITALARIO ----			--- EXTRAHOSPITALARIO ---		
		Total	Público	Privado	Total	Público	Privado
<b>TOTAL I.V.E.</b>	<b>834</b>	<b>75</b>	<b>4</b>	<b>71</b>	<b>759</b>	<b>0</b>	<b>759</b>
<b><u>Semanas de gestación</u></b>							
8 ó menos semanas	576	22	0	22	554	0	554
9-12 semanas	190	12	2	10	178	0	178
13-16 semanas	20	6	0	6	14	0	14
17-20 semanas	33	23	2	21	10	0	10
21 ó más semanas	14	12	0	12	2	0	2
No consta	1	0	0	0	1	0	1
<b><u>Motivo interrupción</u></b>							
Salud materna	794	39	3	36	755	0	755
Riesgo fetal	39	35	1	34	4	0	4
Violación	0	0	0	0	0	0	0
Varios motivos	0	0	0	0	0	0	0
No consta	1	1	0	1	0	0	0
<b><u>Método intervención</u></b>							
Aspiración	785	36	2	34	749	0	749
Dilatación	7	0	0	0	7	0	7
Legrado	29	28	1	27	1	0	1
Abortivos orales	1	0	0	0	1	0	1
Inyección intravenosa	9	9	0	9	0	0	0
Inyección intrauterina	1	1	1	0	0	0	0
Histerotomía	0	0	0	0	0	0	0
Histerectomía	0	0	0	0	0	0	0
No consta	2	1	0	1	1	0	1
<b><u>Noches de estancia</u></b>							
Ninguna	822	63	3	60	759	0	759
Una	9	9	0	9	0	0	0
Dos	2	2	0	2	0	0	0
Tres	1	1	1	0	0	0	0
Cuatro	0	0	0	0	0	0	0
Cinco	0	0	0	0	0	0	0
Seis	0	0	0	0	0	0	0
Siete o más	0	0	0	0	0	0	0
No consta	0	0	0	0	0	0	0



## **GALICIA**



TABLA CA.1. I.V.E. NUMERO SEGUN GRUPO DE EDAD Y ESTADO CIVIL, NIVEL DE INSTRUCCION, TIPO DE HABITAT, NUMERO DE HIJOS QUE VIVEN EN LA ACTUALIDAD, NUMERO DE ABORTOS VOLUNTARIOS ANTERIORES AL ACTUAL, UTILIZACION DE CENTRO DIRECTIVO DE PLANIFICACION FAMILIAR.

1998. GALICIA

	TOTAL	<u>Edad</u>							
		<15 años	15-19 años	20-24 años	25-29 años	30-34 años	35-39 años	40-44 años	>44 años
<b>TOTAL I.V.E.</b>	<b>2.397</b>	<b>7</b>	<b>337</b>	<b>587</b>	<b>453</b>	<b>461</b>	<b>366</b>	<b>172</b>	<b>14</b>
<b><u>Estado civil</u></b>									
Soltera	1.284	7	329	497	257	119	52	22	1
Casada	903	0	8	77	157	273	252	125	11
Viuda	29	0	0	0	3	15	8	3	0
Divorciada	33	0	0	1	1	12	11	8	0
Separada	145	0	0	10	35	42	42	14	2
No consta	3	0	0	2	0	0	1	0	0
<b><u>Nivel de instrucción</u></b>									
Analfabeta	4	0	0	1	2	0	0	1	0
Sin estudios	12	0	0	1	3	3	3	0	2
1º grado	173	4	19	41	32	35	26	16	0
2º grado, 1º ciclo	643	2	157	128	101	105	96	49	5
2º grado, 2º ciclo	1.251	1	151	328	238	253	189	84	7
3º grado (Escuela)	181	0	8	60	42	34	23	14	0
3º grado (Facultad)	118	0	1	24	32	27	27	7	0
No clasificables	12	0	1	3	3	2	2	1	0
No consta	3	0	0	1	0	2	0	0	0
<b><u>Tipo de habitat</u></b>									
10.000 y menos	346	1	51	89	57	58	58	31	1
10.001-50.000 (exc. ca)	608	3	99	129	110	125	101	36	5
50.001-500.000 (inc. ca)	1.375	3	173	355	276	262	199	100	7
500.001 y más	0	0	0	0	0	0	0	0	0
No consta	68	0	14	14	10	16	8	5	1
<b><u>Nº hijos vivos actualmente</u></b>									
Ninguno	1.191	7	328	463	228	113	39	11	2
Uno	494	0	8	101	114	134	90	44	3
Dos	500	0	1	19	85	163	163	64	5
Tres	160	0	0	2	24	43	52	36	3
Cuatro	33	0	0	0	1	6	15	10	1
Cinco o más	18	0	0	1	1	2	7	7	0
No consta	1	0	0	1	0	0	0	0	0
<b><u>Nº abortos voluntarios anteriores</u></b>									
Ninguno	1.953	7	321	504	344	344	287	136	10
Uno	363	0	15	73	91	90	60	31	3
Dos	67	0	1	10	14	21	15	5	1
Tres	9	0	0	0	4	3	2	0	0
Cuatro	2	0	0	0	0	1	1	0	0
Cinco o más	3	0	0	0	0	2	1	0	0
No consta	0	0	0	0	0	0	0	0	0
<b><u>Utilización C.P.E.</u></b>									
Sí. Público	584	0	58	157	120	130	88	31	0
Sí. Privado	525	0	28	91	116	142	102	43	3
Sí. Otros	238	0	43	66	44	39	29	17	0
No	1.005	7	204	268	167	144	132	72	11
No consta	45	0	4	5	6	6	15	9	0

**TABLA CA.2. I.V.E. NUMERO SEGUN GRUPO DE EDAD Y TIPO DE CENTRO, LUGAR DONDE SE INFORMO, SEMANAS DE GESTACION, MOTIVO DE LA INTERRUPCION, METODO EMPLEADO EN LA INTERVENCION.**

1998. GALICIA

	TOTAL	<b>Edad</b>							
		<15 años	15-19 años	20-24 años	25-29 años	30-34 años	35-39 años	40-44 años	>44 años
<b>TOTAL I.V.E.</b>	<b>2.397</b>	<b>7</b>	<b>337</b>	<b>587</b>	<b>453</b>	<b>461</b>	<b>366</b>	<b>172</b>	<b>14</b>
<b><u>Tipo de centro</u></b>									
HOSPITALARIO	<b>250</b>	<b>2</b>	<b>35</b>	<b>68</b>	<b>39</b>	<b>48</b>	<b>41</b>	<b>17</b>	<b>0</b>
Público	<b>1</b>	<b>0</b>	<b>1</b>	<b>0</b>	<b>0</b>	<b>0</b>	<b>0</b>	<b>0</b>	<b>0</b>
Privado	<b>249</b>	<b>2</b>	<b>34</b>	<b>68</b>	<b>39</b>	<b>48</b>	<b>41</b>	<b>17</b>	<b>0</b>
EXTRAHOSPITALARIO	<b>2.147</b>	<b>5</b>	<b>302</b>	<b>519</b>	<b>414</b>	<b>413</b>	<b>325</b>	<b>155</b>	<b>14</b>
Público	<b>0</b>	<b>0</b>	<b>0</b>	<b>0</b>	<b>0</b>	<b>0</b>	<b>0</b>	<b>0</b>	<b>0</b>
Privado	<b>2.147</b>	<b>5</b>	<b>302</b>	<b>519</b>	<b>414</b>	<b>413</b>	<b>325</b>	<b>155</b>	<b>14</b>
<b><u>Lugar de información</u></b>									
Centro Sanitario Público	<b>887</b>	<b>5</b>	<b>137</b>	<b>206</b>	<b>157</b>	<b>159</b>	<b>144</b>	<b>73</b>	<b>6</b>
Centro Sanitario Privado	<b>597</b>	<b>1</b>	<b>89</b>	<b>131</b>	<b>105</b>	<b>121</b>	<b>96</b>	<b>51</b>	<b>3</b>
Otros	<b>909</b>	<b>1</b>	<b>111</b>	<b>249</b>	<b>190</b>	<b>179</b>	<b>126</b>	<b>48</b>	<b>5</b>
No consta	<b>4</b>	<b>0</b>	<b>0</b>	<b>1</b>	<b>1</b>	<b>2</b>	<b>0</b>	<b>0</b>	<b>0</b>
<b><u>Semanas de gestación</u></b>									
8 ó menos semanas	<b>1.325</b>	<b>2</b>	<b>155</b>	<b>325</b>	<b>258</b>	<b>252</b>	<b>211</b>	<b>110</b>	<b>12</b>
9-12 semanas	<b>767</b>	<b>3</b>	<b>134</b>	<b>179</b>	<b>146</b>	<b>150</b>	<b>111</b>	<b>42</b>	<b>2</b>
13-16 semanas	<b>163</b>	<b>1</b>	<b>26</b>	<b>52</b>	<b>32</b>	<b>32</b>	<b>13</b>	<b>7</b>	<b>0</b>
17-20 semanas	<b>113</b>	<b>1</b>	<b>17</b>	<b>25</b>	<b>15</b>	<b>17</b>	<b>26</b>	<b>12</b>	<b>0</b>
21 ó más semanas	<b>28</b>	<b>0</b>	<b>4</b>	<b>6</b>	<b>2</b>	<b>10</b>	<b>5</b>	<b>1</b>	<b>0</b>
No consta	<b>1</b>	<b>0</b>	<b>1</b>	<b>0</b>	<b>0</b>	<b>0</b>	<b>0</b>	<b>0</b>	<b>0</b>
<b><u>Motivo interrupción</u></b>									
Salud materna	<b>2.317</b>	<b>7</b>	<b>333</b>	<b>578</b>	<b>441</b>	<b>442</b>	<b>341</b>	<b>161</b>	<b>14</b>
Riesgo fetal	<b>78</b>	<b>0</b>	<b>4</b>	<b>8</b>	<b>12</b>	<b>19</b>	<b>24</b>	<b>11</b>	<b>0</b>
Violación	<b>0</b>	<b>0</b>	<b>0</b>	<b>0</b>	<b>0</b>	<b>0</b>	<b>0</b>	<b>0</b>	<b>0</b>
Varios motivos	<b>2</b>	<b>0</b>	<b>0</b>	<b>1</b>	<b>0</b>	<b>0</b>	<b>1</b>	<b>0</b>	<b>0</b>
No consta	<b>0</b>	<b>0</b>	<b>0</b>	<b>0</b>	<b>0</b>	<b>0</b>	<b>0</b>	<b>0</b>	<b>0</b>
<b><u>Método intervención</u></b>									
Aspiración	<b>2.233</b>	<b>6</b>	<b>316</b>	<b>551</b>	<b>428</b>	<b>426</b>	<b>332</b>	<b>160</b>	<b>14</b>
Dilatación	<b>13</b>	<b>0</b>	<b>1</b>	<b>5</b>	<b>3</b>	<b>2</b>	<b>1</b>	<b>1</b>	<b>0</b>
Legrado	<b>103</b>	<b>1</b>	<b>13</b>	<b>21</b>	<b>17</b>	<b>20</b>	<b>21</b>	<b>10</b>	<b>0</b>
Abortivos orales	<b>0</b>	<b>0</b>	<b>0</b>	<b>0</b>	<b>0</b>	<b>0</b>	<b>0</b>	<b>0</b>	<b>0</b>
Inyección intravenosa	<b>38</b>	<b>0</b>	<b>4</b>	<b>8</b>	<b>4</b>	<b>10</b>	<b>11</b>	<b>1</b>	<b>0</b>
Inyección intrauterina	<b>0</b>	<b>0</b>	<b>0</b>	<b>0</b>	<b>0</b>	<b>0</b>	<b>0</b>	<b>0</b>	<b>0</b>
Histerotomía	<b>0</b>	<b>0</b>	<b>0</b>	<b>0</b>	<b>0</b>	<b>0</b>	<b>0</b>	<b>0</b>	<b>0</b>
Histerectomía	<b>0</b>	<b>0</b>	<b>0</b>	<b>0</b>	<b>0</b>	<b>0</b>	<b>0</b>	<b>0</b>	<b>0</b>
No consta	<b>10</b>	<b>0</b>	<b>3</b>	<b>2</b>	<b>1</b>	<b>3</b>	<b>1</b>	<b>0</b>	<b>0</b>

**TABLA CA.3. I.V.E. NUMERO SEGUN NIVEL DE INSTRUCCION Y SITUACION LABORAL DE LA MUJER, SITUACION LABORAL DE LA PAREJA O SUSTENTADOR PRINCIPAL, UTILIZACION DE CENTRO DE PLANIFICACION FAMILIAR.**

1998. GALICIA

	<u>Nivel de instrucción</u>									
	TOTAL	Analfabeta	Sin estudios	1º grado	-- 2º grado --		-- 3º grado --		No Clasificables	No consta
					1º ciclo	2º ciclo	Escuela	Facultad		
<b>TOTAL I.V.E.</b>	<b>2.397</b>	<b>4</b>	<b>12</b>	<b>173</b>	<b>643</b>	<b>1.251</b>	<b>181</b>	<b>118</b>	<b>12</b>	<b>3</b>
<u>Situación laboral mujer</u>										
Empresaria emplea	24	0	0	0	6	14	3	1	0	0
Empresaria no emplea	47	0	0	3	17	17	5	4	0	1
Trabaja a sueldo	1.002	0	1	67	209	558	93	67	6	1
Pensionista	17	0	0	4	7	6	0	0	0	0
Estudiante	466	0	0	17	101	249	63	34	2	0
Parada	176	0	1	21	70	69	5	7	3	0
Sus labores	582	3	7	40	197	321	9	4	1	0
Otros	83	1	3	21	36	17	3	1	0	1
No consta	0	0	0	0	0	0	0	0	0	0
<u>Situación laboral pareja o sustentador principal</u>										
No existe	241	0	0	21	36	146	30	8	0	0
Empresario emplea	67	0	0	4	18	31	11	3	0	0
Empresario no emplea	117	0	0	5	44	47	13	6	2	0
Trabaja a sueldo	1.729	1	8	104	451	948	122	86	6	3
Pensionista	44	1	2	6	16	16	2	1	0	0
Estudiante	7	1	0	0	1	3	0	2	0	0
Parado/a	74	0	1	12	35	22	0	3	1	0
Sus labores	2	0	0	0	1	1	0	0	0	0
Otros	33	1	1	7	19	4	0	0	1	0
No consta	83	0	0	14	22	33	3	9	2	0
<u>Utilización C.P.E.</u>										
Sí. Público	584	2	4	36	173	315	34	15	3	2
Sí. Privado	525	1	2	19	148	264	43	44	4	0
Sí. Otros	238	0	1	1	44	158	17	16	1	0
No	1.005	1	5	108	260	505	84	37	4	1
No consta	45	0	0	9	18	9	3	6	0	0



**TABLA CA.4. I.V.E. NUMERO SEGUN NIVEL DE INSTRUCCION Y LUGAR DONDE SE INFORMO, SEMANAS DE GESTACION, MOTIVO DE LA INTERRUPCION.**

1998. GALICIA

	<u>Nivel de instrucción</u>									
	TOTAL	Analfabeta	Sin estudios	1º grado	--- 2º grado ---		--- 3º grado ---		No Clasificables	No consta
					1º ciclo	2º ciclo	Escuela	Facultad		
<b>TOTAL I.V.E.</b>	<b>2.397</b>	<b>4</b>	<b>12</b>	<b>173</b>	<b>643</b>	<b>1.251</b>	<b>181</b>	<b>118</b>	<b>12</b>	<b>3</b>
<u>Lugar de información</u>										
C. S. Público	887	2	4	62	258	491	41	25	3	1
C. S. Privado	597	1	2	31	112	391	42	15	2	1
Otros	909	1	6	80	272	366	98	78	7	1
No consta	4	0	0	0	1	3	0	0	0	0
<u>Semanas de gestación</u>										
8 ó menos semanas	1.325	0	6	38	303	800	100	72	5	1
9-12 semanas	767	4	4	40	248	383	54	32	2	0
13-16 semanas	163	0	1	58	43	39	15	6	1	0
17-20 semanas	113	0	1	31	39	22	10	5	4	1
21 ó más semanas	28	0	0	6	10	6	2	3	0	1
No consta	1	0	0	0	0	1	0	0	0	0
<u>Motivo interrupción</u>										
Salud materna	2.317	3	12	158	617	1.230	175	111	9	2
Riesgo fetal	78	1	0	15	26	19	6	7	3	1
Violación	0	0	0	0	0	0	0	0	0	0
Varios motivos	2	0	0	0	0	2	0	0	0	0
No consta	0	0	0	0	0	0	0	0	0	0

TABLA CA.5. I.V.E. NUMERO SEGUN TIPO DE CENTRO Y SEMANAS DE GESTACION, MOTIVO DE LA INTERRUPCION, METODO EMPLEADO EN LA INTERVENCION, NOCHES DE ESTANCIA.

1998. GALICIA

	<u>Tipo de centro</u>						
	TOTAL	---- HOSPITALARIO ----			-- EXTRAHOSPITALARIO --		
		Total	Público	Privado	Total	Público	Privado
<b>TOTAL I.V.E.</b>	<b>2.397</b>	<b>250</b>	<b>1</b>	<b>249</b>	<b>2.147</b>	<b>0</b>	<b>2.147</b>
<b><u>Semanas de gestación</u></b>							
8 ó menos semanas	1.325	10	0	10	1.315	0	1.315
9-12 semanas	767	2	0	2	765	0	765
13-16 semanas	163	112	0	112	51	0	51
17-20 semanas	113	99	1	98	14	0	14
21 ó más semanas	28	27	0	27	1	0	1
No consta	1	0	0	0	1	0	1
<b><u>Motivo interrupción</u></b>							
Salud materna	2.317	182	1	181	2.135	0	2.135
Riesgo fetal	78	68	0	68	10	0	10
Violación	0	0	0	0	0	0	0
Varios motivos	2	0	0	0	2	0	2
No consta	0	0	0	0	0	0	0
<b><u>Método intervención</u></b>							
Aspiración	2.233	106	0	106	2.127	0	2.127
Dilatación	13	0	0	0	13	0	13
Legrado	103	100	1	99	3	0	3
Abortivos orales	0	0	0	0	0	0	0
Inyección intravenosa	38	38	0	38	0	0	0
Inyección intrauterina	0	0	0	0	0	0	0
Histerotomía	0	0	0	0	0	0	0
Histerectomía	0	0	0	0	0	0	0
No consta	10	6	0	6	4	0	4
<b><u>Noches de estancia</u></b>							
Ninguna	2.365	218	0	218	2.147	0	2.147
Una	27	27	0	27	0	0	0
Dos	4	4	1	3	0	0	0
Tres	0	0	0	0	0	0	0
Cuatro	0	0	0	0	0	0	0
Cinco	0	0	0	0	0	0	0
Seis	0	0	0	0	0	0	0
Siete o más	0	0	0	0	0	0	0
No consta	1	1	0	1	0	0	0



**MADRID**



TABLA CA.1. I.V.E. NUMERO SEGUN GRUPO DE EDAD Y ESTADO CIVIL, NIVEL DE INSTRUCCION, TIPO DE HABITAT, NUMERO DE HIJOS QUE VIVEN EN LA ACTUALIDAD, NUMERO DE ABORTOS VOLUNTARIOS ANTERIORES AL ACTUAL, UTILIZACION DE CENTRO DIRECTIVO DE PLANIFICACION FAMILIAR.

1998. MADRID

	TOTAL	Edad							
		<15 años	15-19 años	20-24 años	25-29 años	30-34 años	35-39 años	40-44 años	>44 años
<b>TOTAL I.V.E.</b>	<b>9.159</b>	<b>7</b>	<b>984</b>	<b>2.480</b>	<b>2.161</b>	<b>1.746</b>	<b>1.233</b>	<b>492</b>	<b>56</b>
<b>Estado civil</b>									
Soltera	5.918	6	957	2.236	1.476	804	348	81	10
Casada	2.386	1	19	185	513	689	628	315	36
Viuda	74	0	0	1	11	21	26	12	3
Divorciada	213	0	0	10	35	58	79	27	4
Separada	521	0	2	33	116	167	144	56	3
No consta	47	0	6	15	10	7	8	1	0
<b>Nivel de instrucción</b>									
Analfabeta	28	1	2	6	6	6	5	2	0
Sin estudios	142	1	13	29	38	34	20	7	0
1º grado	1.227	1	151	282	255	249	182	90	17
2º grado, 1º ciclo	2.786	4	386	770	624	482	359	144	17
2º grado, 2º ciclo	2.177	0	292	608	495	382	270	119	11
3º grado (Escuela)	1.067	0	49	358	275	210	128	45	2
3º grado (Facultad)	1.079	0	38	264	305	235	170	61	6
No clasificables	532	0	39	136	135	127	78	16	1
No consta	121	0	14	27	28	21	21	8	2
<b>Tipo de habitat</b>									
10.000 y menos	404	2	55	85	87	80	69	24	2
10.001-50.000 (exc. ca)	705	0	102	173	157	126	88	54	5
50.001-500.000 (inc. c)	2.218	0	295	657	482	366	271	131	16
500.001 y más	5.821	5	531	1.559	1.433	1.173	805	283	32
No consta	11	0	1	6	2	1	0	0	1
<b>Nº hijos vivos actualmente</b>									
Ninguno	5.193	6	917	2.056	1.272	621	256	63	2
Uno	1.779	1	57	305	509	481	316	99	11
Dos	1.495	0	8	90	278	437	460	194	28
Tres	483	0	2	21	73	145	143	89	10
Cuatro	128	0	0	6	17	40	35	28	2
Cinco o más	67	0	0	0	6	20	20	18	3
No consta	14	0	0	2	6	2	3	1	0
<b>Nº abortos voluntarios anteriores</b>									
Ninguno	6.772	7	901	1.954	1.520	1.189	809	352	40
Uno	1.829	0	74	441	500	393	309	98	14
Dos	407	0	7	64	99	123	84	29	1
Tres	82	0	0	10	25	21	18	8	0
Cuatro	29	0	1	3	7	10	5	3	0
Cinco o más	11	0	0	1	2	4	3	1	0
No consta	29	0	1	7	8	6	5	1	1
<b>Utilización C.P.E.</b>									
Sí. Público	1.239	1	121	322	308	256	170	58	3
Sí. Privado	856	0	25	181	243	185	159	60	3
Sí. Otros	905	0	65	207	249	188	145	49	2
No	6.006	5	759	1.740	1.320	1.085	732	317	48
No consta	153	1	14	30	41	32	27	8	0

**TABLA CA.2. I.V.E. NUMERO SEGUN GRUPO DE EDAD Y TIPO DE CENTRO, LUGAR DONDE SE INFORMO, SEMANAS DE GESTACION, MOTIVO DE LA INTERRUPCION, METODO EMPLEADO EN LA INTERVENCION.**

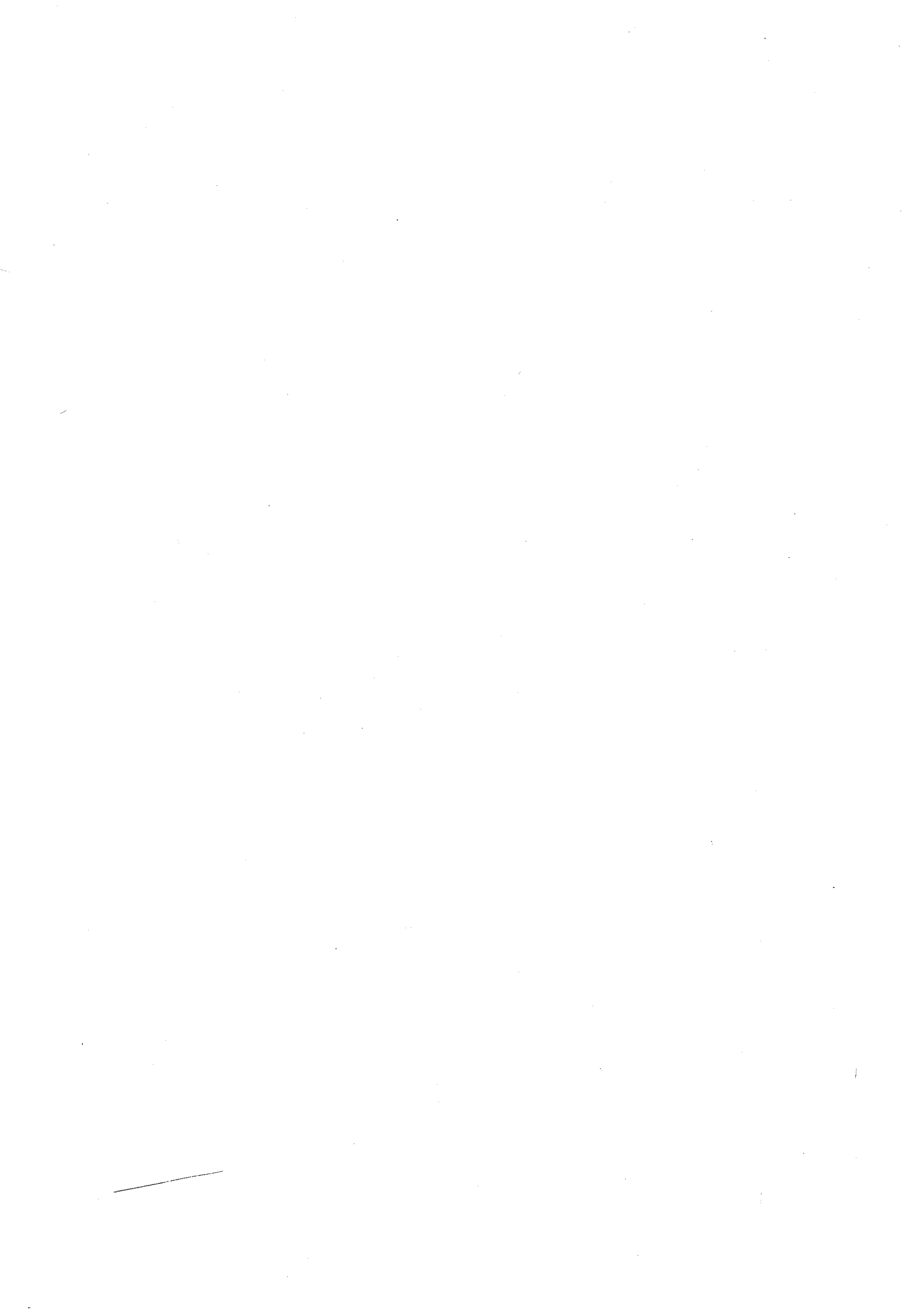
1998. MADRID

	TOTAL	<b>Edad</b>							
		<15 años	15-19 años	20-24 años	25-29 años	30-34 años	35-39 años	40-44 años	>44 años
<b>TOTAL I.V.E.</b>	<b>9.159</b>	<b>7</b>	<b>984</b>	<b>2.480</b>	<b>2.161</b>	<b>1.746</b>	<b>1.233</b>	<b>492</b>	<b>56</b>
<b><u>Tipo de centro</u></b>									
<b>HOSPITALARIO</b>	<b>3.071</b>	<b>5</b>	<b>361</b>	<b>805</b>	<b>683</b>	<b>580</b>	<b>435</b>	<b>183</b>	<b>19</b>
Público	520	2	77	99	109	113	83	35	2
Privado	2.551	3	284	706	574	467	352	148	17
<b>EXTRAHOSPITALARIO</b>	<b>6.088</b>	<b>2</b>	<b>623</b>	<b>1.675</b>	<b>1.478</b>	<b>1.166</b>	<b>798</b>	<b>309</b>	<b>37</b>
Público	0	0	0	0	0	0	0	0	0
Privado	6.088	2	623	1.675	1.478	1.166	798	309	37
<b><u>Lugar de información</u></b>									
Centro Sanitario Público	1.366	2	227	328	285	265	162	87	10
Centro Sanitario Privado	978	2	80	235	226	174	181	64	16
Otros	6.768	3	674	1.907	1.636	1.295	882	341	30
No consta	47	0	3	10	14	12	8	0	0
<b><u>Semanas de gestación</u></b>									
8 ó menos semanas	5.874	5	555	1.608	1.420	1.119	798	332	37
9-12 semanas	2.428	1	312	666	564	440	314	114	17
13-16 semanas	487	1	77	123	103	104	55	23	1
17-20 semanas	188	0	23	45	29	38	38	15	0
21 ó más semanas	65	0	7	5	18	22	10	3	0
No consta	117	0	10	33	27	23	18	5	1
<b><u>Motivo interrupción</u></b>									
Salud materna	8.971	7	976	2.462	2.110	1.692	1.190	479	55
Riesgo fetal	145	0	1	10	39	47	37	11	0
Violación	13	0	4	2	4	0	2	1	0
Varios motivos	0	0	0	0	0	0	0	0	0
No consta	30	0	3	6	8	7	4	1	1
<b><u>Método intervención</u></b>									
Aspiración	8.132	6	846	2.241	1.942	1.545	1.077	429	46
Dilatación	62	0	12	14	8	9	18	1	0
Legrado	779	1	110	195	168	143	108	44	10
Abortivos orales	0	0	0	0	0	0	0	0	0
Inyección intravenosa	89	0	7	10	16	31	14	11	0
Inyección intrauterina	26	0	0	1	10	5	5	5	0
Histerotomía	0	0	0	0	0	0	0	0	0
Histerectomía	1	0	0	0	1	0	0	0	0
No consta	70	0	9	19	16	13	11	2	0

**TABLA CA.3. I.V.E. NUMERO SEGUN NIVEL DE INSTRUCCION Y SITUACION LABORAL DE LA MUJER, SITUACION LABORAL DE LA PAREJA O SUSTENTADOR PRINCIPAL, UTILIZACION DE CENTRO DE PLANIFICACION FAMILIAR.**

1998. MADRID

	<u>Nivel de instrucción</u>									
	<b>TOTAL</b>	<u>Analfabeta</u>	<u>Sin estudios</u>	<u>1º grado</u>	<u>-- 2º grado --</u>		<u>-- 3º grado --</u>		<u>No Clasificables</u>	<u>No consta</u>
					<u>1º ciclo</u>	<u>2º ciclo</u>	<u>Escuela</u>	<u>Facultad</u>		
<b>TOTAL I.V.E.</b>	<b>9.159</b>	<b>28</b>	<b>142</b>	<b>1.227</b>	<b>2.786</b>	<b>2.177</b>	<b>1.067</b>	<b>1.079</b>	<b>532</b>	<b>121</b>
<b><u>Situación laboral mujer</u></b>										
Empresaria emplea	19	0	0	0	5	6	3	5	0	0
Empresaria no emplea	184	0	0	9	52	41	21	53	5	3
Trabaja a sueldo	5.362	9	52	645	1.604	1.343	664	630	355	60
Pensionista	24	0	1	5	8	5	1	2	2	0
Estudiante	1.262	1	3	101	224	380	248	258	30	17
Parada	836	2	26	140	319	157	52	65	59	16
Sus labores	1.083	11	47	224	453	187	42	43	60	16
Otros	320	5	12	99	104	44	30	8	14	4
No consta	69	0	1	4	17	14	6	15	7	5
<b><u>Situación laboral pareja o sustentador principal</u></b>										
No existe	1.203	3	17	142	394	258	177	121	67	24
Empresario emplea	86	0	0	8	27	21	13	15	0	2
Empresario no emplea	430	1	2	32	118	123	45	87	16	6
Trabaja a sueldo	4.233	8	73	664	1.375	908	500	450	200	55
Pensionista	192	1	0	18	61	47	20	32	9	4
Estudiante	48	0	1	9	13	6	6	11	1	1
Parado/a	230	1	15	48	94	28	11	12	17	4
Sus labores	5	0	0	0	2	1	1	0	1	0
Otros	133	4	6	25	47	28	6	4	11	2
No consta	2.599	10	28	281	655	757	288	347	210	23
<b><u>Utilización C.P.F.</u></b>										
Sí. Público	1.239	4	72	278	360	259	99	90	41	36
Sí. Privado	856	2	6	55	173	282	107	184	39	8
Sí. Otros	905	6	4	51	289	210	72	147	112	14
No	6.006	16	56	814	1.927	1.393	778	634	333	55
No consta	153	0	4	29	37	33	11	24	7	8



**TABLA CA.4. I.V.E. NUMERO SEGUN NIVEL DE INSTRUCCION Y LUGAR DONDE SE INFORMO, SEMANAS DE GESTACION, MOTIVO DE LA INTERRUPCION.**

1998. MADRID

	<b>Nivel de instrucción</b>									
	TOTAL	Analfabeta	Sin estudios	1º grado	-- 2º grado --		-- 3º grado --		No Clasificables	No consta
				1º ciclo	2º ciclo	Escuela	Facultad			
<b>TOTAL I.V.E.</b>	<b>9.159</b>	<b>28</b>	<b>142</b>	<b>1.227</b>	<b>2.786</b>	<b>2.177</b>	<b>1.067</b>	<b>1.079</b>	<b>532</b>	<b>121</b>
<b><u>Lugar de información</u></b>										
C. S. Público	1.366	4	84	358	365	238	84	112	69	52
C. S. Privado	978	3	16	107	241	261	124	168	48	10
Otros	6.768	21	42	754	2.169	1.670	851	792	414	55
No consta	47	0	0	8	11	8	8	7	1	4
<b><u>Semanas de gestación</u></b>										
8 ó menos semanas	5.874	11	43	622	1.714	1.504	786	799	353	42
9-12 semanas	2.428	12	91	452	795	488	210	197	122	61
13-16 semanas	487	3	4	84	174	105	35	37	36	9
17-20 semanas	188	2	2	29	61	39	15	24	13	3
21 ó más semanas	65	0	1	20	22	10	5	4	1	2
No consta	117	0	1	20	20	31	16	18	7	4
<b><u>Motivo interrupción</u></b>										
Salud materna	8.971	27	141	1.196	2.732	2.133	1.050	1.055	524	113
Riesgo fetal	145	1	1	21	46	29	12	20	7	8
Violación	13	0	0	2	2	5	1	3	0	0
Varios motivos	0	0	0	0	0	0	0	0	0	0
No consta	30	0	0	8	6	10	4	1	1	0

**TABLA CA.5. I.V.E. NUMERO SEGUN TIPO DE CENTRO Y SEMANAS DE GESTACION, MOTIVO DE LA INTERRUPCION, METODO EMPLEADO EN LA INTERVENCION, NOCHES DE ESTANCIA.**

1998. MADRID

	<u>Tipo de centro</u>						
	TOTAL	---- HOSPITALARIO ----			-- EXTRAHOSPITALARIO --		
		Total	Público	Privado	Total	Público	Privado
<b>TOTAL I.V.E.</b>	<b>9.159</b>	<b>3.071</b>	<b>520</b>	<b>2.551</b>	<b>6.088</b>	<b>0</b>	<b>6.088</b>
<b><u>Semanas de gestación</u></b>							
8 ó menos semanas	5.874	1.743	26	1.717	4.131	0	4.131
9-12 semanas	2.428	905	412	493	1.523	0	1.523
13-16 semanas	487	232	46	186	255	0	255
17-20 semanas	188	121	25	96	67	0	67
21 ó más semanas	65	61	9	52	4	0	4
No consta	117	9	2	7	108	0	108
<b><u>Motivo interrupción</u></b>							
Salud materna	8.971	2.947	470	2.477	6.024	0	6.024
Riesgo fetal	145	109	50	59	36	0	36
Violación	13	2	0	2	11	0	11
Varios motivos	0	0	0	0	0	0	0
No consta	30	13	0	13	17	0	17
<b><u>Método intervención</u></b>							
Aspiración	8.132	2.523	262	2.261	5.609	0	5.609
Dilatación	62	2	2	0	60	0	60
Legrado	779	396	218	178	383	0	383
Abortivos orales	0	0	0	0	0	0	0
Inyección intravenosa	89	89	4	85	0	0	0
Inyección intrauterina	26	26	25	1	0	0	0
Histerotomía	0	0	0	0	0	0	0
Histerectomía	1	1	1	0	0	0	0
No consta	70	34	8	26	36	0	36
<b><u>Noches de estancia</u></b>							
Ninguna	8.994	2.921	433	2.488	6.073	0	6.073
Una	63	63	10	53	0	0	0
Dos	60	60	56	4	0	0	0
Tres	15	15	14	1	0	0	0
Cuatro	4	4	4	0	0	0	0
Cinco	0	0	0	0	0	0	0
Seis	0	0	0	0	0	0	0
Siete o más	2	2	2	0	0	0	0
No consta	21	6	1	5	15	0	15



# MURCIA



**TABLA CA.1. I.V.E. NUMERO SEGUN GRUPO DE EDAD Y ESTADO CIVIL, NIVEL DE INSTRUCCION, TIPO DE HABITAT, NUMERO DE HIJOS QUE VIVEN EN LA ACTUALIDAD, NUMERO DE ABORTOS VOLUNTARIOS ANTERIORES AL ACTUAL, UTILIZACION DE CENTRO DIRECTIVO DE PLANIFICACION FAMILIAR.**

1998. MURCIA

	TOTAL	<b>Edad</b>							
		<15 años	15-19 años	20-24 años	25-29 años	30-34 años	35-39 años	40-44 años	>44 años
<b>TOTAL I.V.E.</b>	<b>1.246</b>	<b>4</b>	<b>202</b>	<b>346</b>	<b>258</b>	<b>222</b>	<b>150</b>	<b>58</b>	<b>6</b>
<b><u>Estado civil</u></b>									
Soltera	719	4	191	275	153	68	21	6	1
Casada	377	0	5	50	78	111	98	32	3
Viuda	13	0	1	1	2	3	3	3	0
Divorciada	41	0	0	3	7	12	9	9	1
Separada	78	0	1	11	18	22	18	7	1
No consta	18	0	4	6	0	6	1	1	0
<b><u>Nivel de instrucción</u></b>									
Analfabeta	0	0	0	0	0	0	0	0	0
Sin estudios	63	0	12	10	15	9	13	4	0
1º grado	576	4	117	141	108	106	73	27	0
2º grado, 1º ciclo	240	0	41	81	47	43	20	5	3
2º grado, 2º ciclo	157	0	21	59	29	29	11	6	2
3º grado (Escuela)	106	0	1	32	34	18	15	5	1
3º grado (Facultad)	53	0	2	9	12	11	11	8	0
No clasificables	2	0	0	1	1	0	0	0	0
No consta	49	0	8	13	12	6	7	3	0
<b><u>Tipo de habitat</u></b>									
10.000 y menos	70	0	14	19	15	10	9	3	0
10.001-50.000 (exc. ca)	377	1	69	96	71	72	48	19	1
50.001-500.000 (inc. ca)	782	3	116	225	166	140	91	36	5
500.001 y más	0	0	0	0	0	0	0	0	0
No consta	17	0	3	6	6	0	2	0	0
<b><u>Nº hijos vivos actualmente</u></b>									
Ninguno	666	4	188	254	134	59	20	6	1
Uno	209	0	14	61	55	48	25	6	0
Dos	219	0	0	21	50	76	49	22	1
Tres	93	0	0	8	14	20	31	18	2
Cuatro	31	0	0	1	3	11	11	3	2
Cinco o más	27	0	0	0	2	8	14	3	0
No consta	1	0	0	1	0	0	0	0	0
<b><u>Nº abortos voluntarios anteriores</u></b>									
Ninguno	985	4	187	279	196	162	106	47	4
Uno	202	0	13	59	43	42	34	9	2
Dos	46	0	2	7	16	14	6	1	0
Tres	8	0	0	1	2	3	2	0	0
Cuatro	2	0	0	0	1	0	1	0	0
Cinco o más	1	0	0	0	0	0	1	0	0
No consta	2	0	0	0	0	1	0	1	0
<b><u>Utilización C.P.F.</u></b>									
Sí. Público	181	0	11	52	40	42	28	7	1
Sí. Privado	65	0	5	19	22	8	10	1	0
Sí. Otros	7	0	0	2	2	2	0	0	1
No	976	4	185	271	191	164	109	48	4
No consta	17	0	1	2	3	6	3	2	0

**TABLA CA.2. I.V.E. NUMERO SEGUN GRUPO DE EDAD Y TIPO DE CENTRO, LUGAR DONDE SE INFORMO, SEMANAS DE GESTACION, MOTIVO DE LA INTERRUPCION, METODO EMPLEADO EN LA INTERVENCION.**

1998. MURCIA

	TOTAL	<u>Edad</u>							
		<15 años	15-19 años	20-24 años	25-29 años	30-34 años	35-39 años	40-44 años	>44 años
<b>TOTAL I.V.E.</b>	<b>1.246</b>	<b>4</b>	<b>202</b>	<b>346</b>	<b>258</b>	<b>222</b>	<b>150</b>	<b>58</b>	<b>6</b>
<b><u>Tipo de centro</u></b>									
HOSPITALARIO	80	0	15	25	18	12	8	1	1
Público	1	0	0	0	0	1	0	0	0
Privado	79	0	15	25	18	11	8	1	1
EXTRAHOSPITALARIO	1.166	4	187	321	240	210	142	57	5
Público	0	0	0	0	0	0	0	0	0
Privado	1.166	4	187	321	240	210	142	57	5
<b><u>Lugar de información</u></b>									
Centro Sanitario Público	484	2	78	132	92	84	65	28	3
Centro Sanitario Privado	125	0	29	22	27	20	18	8	1
Otros	628	2	92	191	136	116	67	22	2
No consta	9	0	3	1	3	2	0	0	0
<b><u>Semanas de gestación</u></b>									
8 ó menos semanas	591	2	77	169	123	108	77	30	5
9-12 semanas	570	2	107	151	115	102	65	27	1
13-16 semanas	59	0	13	21	14	7	4	0	0
17-20 semanas	15	0	5	1	5	2	1	1	0
21 ó más semanas	10	0	0	4	1	3	2	0	0
No consta	1	0	0	0	0	0	1	0	0
<b><u>Motivo interrupción</u></b>									
Salud materna	1.225	4	200	345	252	215	146	57	6
Riesgo fetal	15	0	0	1	4	6	3	1	0
Violación	0	0	0	0	0	0	0	0	0
Varios motivos	0	0	0	0	0	0	0	0	0
No consta	6	0	2	0	2	1	1	0	0
<b><u>Método intervención</u></b>									
Aspiración	1.203	4	195	335	251	211	145	56	6
Dilatación	2	0	1	0	1	0	0	0	0
Legrado	18	0	2	3	4	6	2	1	0
Abortivos orales	0	0	0	0	0	0	0	0	0
Inyección intravenosa	8	0	2	4	0	1	1	0	0
Inyección intrauterina	1	0	0	0	0	1	0	0	0
Histerotomía	0	0	0	0	0	0	0	0	0
Histerectomía	0	0	0	0	0	0	0	0	0
No consta	14	0	2	4	2	3	2	1	0

**TABLA CA.3. I.V.E. NUMERO SEGUN NIVEL DE INSTRUCCION Y SITUACION LABORAL DE LA MUJER, SITUACION LABORAL DE LA PAREJA O SUSTENTADOR PRINCIPAL, UTILIZACION DE CENTRO DE PLANIFICACION FAMILIAR.**

1998. MURCIA

	<u>Nivel de instrucción</u>									
	TOTAL	Analfabeta	Sin estudios	1º grado	-- 2º grado --		-- 3º grado --		No Clasificables	No consta
					1º ciclo	2º ciclo	Escuela	Facultad		
<b>TOTAL I.V.E.</b>	<b>1.246</b>	<b>0</b>	<b>63</b>	<b>576</b>	<b>240</b>	<b>157</b>	<b>106</b>	<b>53</b>	<b>2</b>	<b>49</b>
<b><u>Situación laboral mujer</u></b>										
Empresaria emplea	15	0	1	6	1	3	3	1	0	0
Empresaria no emplea	34	0	1	12	8	5	5	3	0	0
Trabaja a sueldo	529	0	20	232	114	67	48	29	1	18
Pensionista	5	0	0	5	0	0	0	0	0	0
Estudiante	212	0	0	67	51	55	20	11	0	8
Parada	54	0	4	18	7	10	10	2	1	2
Sus labores	385	0	37	231	54	17	19	7	0	20
Otros	7	0	0	2	4	0	1	0	0	0
No consta	5	0	0	3	1	0	0	0	0	1
<b><u>Situación laboral pareja o sustentador principal</u></b>										
No existe	47	0	1	17	8	8	7	5	1	0
Empresario emplea	87	0	2	41	15	14	9	4	0	2
Empresario no emplea	121	0	6	60	20	14	14	3	0	4
Trabaja a sueldo	749	0	44	348	146	97	52	29	1	32
Pensionista	50	0	2	25	11	3	4	3	0	2
Estudiante	19	0	0	6	4	3	3	1	0	2
Parado/a	64	0	7	34	8	8	2	2	0	3
Sus labores	1	0	0	0	0	0	0	1	0	0
Otros	5	0	0	2	1	1	0	1	0	0
No consta	103	0	1	43	27	9	15	4	0	4
<b><u>Utilización C.P.E.</u></b>										
Sí. Público	181	0	12	98	33	13	18	1	0	6
Sí. Privado	65	0	2	23	14	11	6	8	0	1
Sí. Otros	7	0	1	0	3	3	0	0	0	0
No	976	0	48	450	184	128	81	41	2	42
No consta	17	0	0	5	6	2	1	3	0	0



**TABLA CA.4. I.V.E. NUMERO SEGUN NIVEL DE INSTRUCCION Y LUGAR DONDE SE INFORMO, SEMANAS DE GESTACION, MOTIVO DE LA INTERRUPCION.**

1998. MURCIA

	<u>Nivel de instrucción</u>									
	TOTAL	Analfabeta	Sin estudios	1º grado	--- 2º grado --- 1º ciclo    2º ciclo		--- 3º grado --- Escuela    Facultad		No Clasificables	No consta
<b>TOTAL I.V.E.</b>	<b>1.246</b>	<b>0</b>	<b>63</b>	<b>576</b>	<b>240</b>	<b>157</b>	<b>106</b>	<b>53</b>	<b>2</b>	<b>49</b>
<u>Lugar de información</u>										
C. S. Público	484	0	42	250	86	53	27	5	0	21
C. S. Privado	125	0	6	46	29	20	10	7	1	6
Otros	628	0	14	273	125	84	68	41	1	22
No consta	9	0	1	7	0	0	1	0	0	0
<u>Semanas de gestación</u>										
8 ó menos semanas	591	0	17	226	132	89	67	39	0	21
9-12 semanas	570	0	44	311	85	58	36	10	0	26
13-16 semanas	59	0	2	31	11	7	2	2	2	2
17-20 semanas	15	0	0	2	7	3	1	2	0	0
21 ó más semanas	10	0	0	5	5	0	0	0	0	0
No consta	1	0	0	1	0	0	0	0	0	0
<u>Motivo interrupción</u>										
Salud materna	1.225	0	63	567	233	155	105	52	2	48
Riesgo fetal	15	0	0	4	7	2	1	1	0	0
Violación	0	0	0	0	0	0	0	0	0	0
Varios motivos	0	0	0	0	0	0	0	0	0	0
No consta	6	0	0	5	0	0	0	0	0	1

**TABLA CA.5. I.V.E. NUMERO SEGUN TIPO DE CENTRO Y SEMANAS DE GESTACION, MOTIVO DE LA INTERRUPCION, METODO EMPLEADO EN LA INTERVENCION, NOCHES DE ESTANCIA.**

1998. MURCIA

	TOTAL	<u>Tipo de centro</u>					
		---- HOSPITALARIO ----			--- EXTRAHOSPITALARIO ---		
		Total	Público	Privado	Total	Público	Privado
<b>TOTAL I.V.E.</b>	<b>1.246</b>	<b>80</b>	<b>1</b>	<b>79</b>	<b>1.166</b>	<b>0</b>	<b>1.166</b>
<b><u>Semanas de gestación</u></b>							
8 ó menos semanas	591	2	0	2	589	0	589
9-12 semanas	570	5	0	5	565	0	565
13-16 semanas	59	50	0	50	9	0	9
17-20 semanas	15	14	0	14	1	0	1
21 ó más semanas	10	9	1	8	1	0	1
No consta	1	0	0	0	1	0	1
<b><u>Motivo interrupción</u></b>							
Salud materna	1.225	66	0	66	1.159	0	1.159
Riesgo fetal	15	14	1	13	1	0	1
Violación	0	0	0	0	0	0	0
Varios motivos	0	0	0	0	0	0	0
No consta	6	0	0	0	6	0	6
<b><u>Método intervención</u></b>							
Aspiración	1.203	53	0	53	1.150	0	1.150
Dilatación	2	0	0	0	2	0	2
Legrado	18	18	0	18	0	0	0
Abortivos orales	0	0	0	0	0	0	0
Inyección intravenosa	8	8	0	8	0	0	0
Inyección intrauterina	1	1	1	0	0	0	0
Histerotomía	0	0	0	0	0	0	0
Histerectomía	0	0	0	0	0	0	0
No consta	14	0	0	0	14	0	14
<b><u>Noches de estancia</u></b>							
Ninguna	1.237	71	1	70	1.166	0	1.166
Una	8	8	0	8	0	0	0
Dos	0	0	0	0	0	0	0
Tres	1	1	0	1	0	0	0
Cuatro	0	0	0	0	0	0	0
Cinco	0	0	0	0	0	0	0
Seis	0	0	0	0	0	0	0
Siete o más	0	0	0	0	0	0	0
No consta	0	0	0	0	0	0	0



# NAVARRA



TABLA CA.1. I.V.E. NUMERO SEGUN GRUPO DE EDAD Y ESTADO CIVIL, NIVEL DE INSTRUCCION, TIPO DE HABITAT, NUMERO DE HIJOS QUE VIVEN EN LA ACTUALIDAD, NUMERO DE ABORTOS VOLUNTARIOS ANTERIORES AL ACTUAL, UTILIZACION DE CENTRO DIRECTIVO DE PLANIFICACION FAMILIAR.

1998. NAVARRA

	TOTAL	<b>Edad</b>							
		<15 años	15-19 años	20-24 años	25-29 años	30-34 años	35-39 años	40-44 años	>44 años
<b>TOTAL I.V.E.</b>	<b>295</b>	<b>0</b>	<b>29</b>	<b>84</b>	<b>72</b>	<b>45</b>	<b>48</b>	<b>15</b>	<b>2</b>
<b>Estado civil</b>									
Soltera	190	0	27	82	54	16	11	0	0
Casada	83	0	1	2	14	22	29	13	2
Viuda	2	0	0	0	0	0	2	0	0
Divorciada	1	0	0	0	0	1	0	0	0
Separada	15	0	0	0	4	4	5	2	0
No consta	4	0	1	0	0	2	1	0	0
<b>Nivel de instrucción</b>									
Analfabeta	1	0	0	0	0	1	0	0	0
Sin estudios	1	0	0	1	0	0	0	0	0
1º grado	17	0	1	6	3	2	4	1	0
2º grado, 1º ciclo	115	0	19	29	25	21	13	7	1
2º grado, 2º ciclo	98	0	7	26	28	14	21	2	0
3º grado (Escuela)	45	0	1	14	12	6	8	3	1
3º grado (Facultad)	12	0	1	7	3	1	0	0	0
No clasificables	0	0	0	0	0	0	0	0	0
No consta	6	0	0	1	1	0	2	2	0
<b>Tipo de habitat</b>									
10.000 y menos	112	0	10	32	26	18	19	7	0
10.001-50.000 (exc. cap.)	71	0	7	25	16	10	7	6	0
50.001-500.000 (inc. cap.)	110	0	12	27	28	17	22	2	2
500.001 y más	0	0	0	0	0	0	0	0	0
No consta	2	0	0	0	2	0	0	0	0
<b>Nº hijos vivos actualmente</b>									
Ninguno	198	0	29	77	60	18	13	1	0
Uno	45	0	0	7	9	11	14	4	0
Dos	36	0	0	0	3	12	14	6	1
Tres	12	0	0	0	0	3	6	3	0
Cuatro	2	0	0	0	0	0	0	1	1
Cinco o más	2	0	0	0	0	1	1	0	0
No consta	0	0	0	0	0	0	0	0	0
<b>Nº abortos voluntarios anteriores</b>									
Ninguno	241	0	29	64	57	32	44	13	2
Uno	36	0	0	14	12	7	2	1	0
Dos	11	0	0	4	2	5	0	0	0
Tres	6	0	0	2	1	1	1	1	0
Cuatro	0	0	0	0	0	0	0	0	0
Cinco o más	1	0	0	0	0	0	1	0	0
No consta	0	0	0	0	0	0	0	0	0
<b>Utilización C.P.E.</b>									
Sí. Público	98	0	7	17	35	20	15	4	0
Sí. Privado	11	0	0	1	3	1	5	0	1
Sí. Otros	0	0	0	0	0	0	0	0	0
No	174	0	22	62	33	22	24	10	1
No consta	12	0	0	4	1	2	4	1	0

**TABLA CA.2. I.V.E. NUMERO SEGUN GRUPO DE EDAD Y TIPO DE CENTRO, LUGAR DONDE SE INFORMO, SEMANAS DE GESTACION, MOTIVO DE LA INTERRUPCION, METODO EMPLEADO EN LA INTERVENCION.**

1998. NAVARRA

	TOTAL	<u>Edad</u>							
		<15 años	15-19 años	20-24 años	25-29 años	30-34 años	35-39 años	40-44 años	>44 años
<b>TOTAL I.V.E.</b>	<b>295</b>	<b>0</b>	<b>29</b>	<b>84</b>	<b>72</b>	<b>45</b>	<b>48</b>	<b>15</b>	<b>2</b>
<b><u>Tipo de centro</u></b>									
HOSPITALARIO	16	0	1	4	3	2	6	0	0
Público	0	0	0	0	0	0	0	0	0
Privado	16	0	1	4	3	2	6	0	0
EXTRAHOSPITALARIO	279	0	28	80	69	43	42	15	2
Público	0	0	0	0	0	0	0	0	0
Privado	279	0	28	80	69	43	42	15	2
<b><u>Lugar de información</u></b>									
Centro Sanitario Público	212	0	20	61	46	35	38	11	1
Centro Sanitario Privado	24	0	3	6	8	3	3	1	0
Otros	56	0	5	15	18	7	7	3	1
No consta	3	0	1	2	0	0	0	0	0
<b><u>Semanas de gestación</u></b>									
8 ó menos semanas	162	0	15	50	36	25	26	9	1
9-12 semanas	81	0	9	25	25	10	8	4	0
13-16 semanas	19	0	3	5	5	3	3	0	0
17-20 semanas	25	0	1	2	4	5	10	2	1
21 ó más semanas	8	0	1	2	2	2	1	0	0
No consta	0	0	0	0	0	0	0	0	0
<b><u>Motivo interrupción</u></b>									
Salud materna	289	0	29	83	70	43	47	15	2
Riesgo fetal	6	0	0	1	2	2	1	0	0
Violación	0	0	0	0	0	0	0	0	0
Varios motivos	0	0	0	0	0	0	0	0	0
No consta	0	0	0	0	0	0	0	0	0
<b><u>Método intervención</u></b>									
Aspiración	248	0	26	77	60	36	35	13	1
Dilatación	8	0	0	1	2	1	3	0	1
Legrado	37	0	3	6	10	8	8	2	0
Abortivos orales	0	0	0	0	0	0	0	0	0
Inyección intravenosa	2	0	0	0	0	0	2	0	0
Inyección intrauterina	0	0	0	0	0	0	0	0	0
Histerotomía	0	0	0	0	0	0	0	0	0
Histerectomía	0	0	0	0	0	0	0	0	0
No consta	0	0	0	0	0	0	0	0	0

**TABLA CA.3. I.V.E. NUMERO SEGUN NIVEL DE INSTRUCCION Y SITUACION LABORAL DE LA MUJER, SITUACION LABORAL DE LA PAREJA O SUSTENTADOR PRINCIPAL, UTILIZACION DE CENTRO DE PLANIFICACION FAMILIAR.**

1998. NAVARRA

	<u>Nivel de instrucción</u>									
	TOTAL	Analfabeta	Sin estudios	1º grado	--- 2º grado ---		--- 3º grado ---		No Clasificables	No consta
					1º ciclo	2º ciclo	Escuela	Facultad		
<b>TOTAL I.V.E.</b>	<b>295</b>	<b>1</b>	<b>1</b>	<b>17</b>	<b>115</b>	<b>98</b>	<b>45</b>	<b>12</b>	<b>0</b>	<b>6</b>
<b><u>Situación laboral mujer</u></b>										
Empresaria emplea	2	0	0	0	1	0	1	0	0	0
Empresaria no emplea	6	0	0	0	2	4	0	0	0	0
Trabaja a sueldo	159	0	0	7	60	62	25	2	0	3
Pensionista	5	0	0	0	3	1	0	0	0	1
Estudiante	45	0	0	0	12	13	12	8	0	0
Parada	34	0	0	3	11	11	6	2	0	1
Sus labores	38	0	0	7	22	7	1	0	0	1
Otros	6	1	1	0	4	0	0	0	0	0
No consta	0	0	0	0	0	0	0	0	0	0
<b><u>Situación laboral pareja o sustentador principal</u></b>										
No existe	16	0	0	1	4	8	3	0	0	0
Empresario emplea	4	0	0	0	1	1	1	1	0	0
Empresario no emplea	23	0	0	2	9	8	4	0	0	0
Trabaja a sueldo	180	0	0	5	75	62	28	9	0	1
Pensionista	4	0	0	1	3	0	0	0	0	0
Estudiante	1	0	0	0	0	0	0	1	0	0
Parado/a	7	0	0	1	2	1	1	1	0	1
Sus labores	0	0	0	0	0	0	0	0	0	0
Otros	1	1	0	0	0	0	0	0	0	0
No consta	59	0	1	7	21	18	8	0	0	4
<b><u>Utilización C.P.F.</u></b>										
Sí. Público	98	0	0	6	42	32	11	4	0	3
Sí. Privado	11	0	0	1	1	7	2	0	0	0
Sí. Otros	0	0	0	0	0	0	0	0	0	0
No	174	1	0	10	66	54	32	8	0	3
No consta	12	0	1	0	6	5	0	0	0	0



**TABLA CA.4. I.V.E. NUMERO SEGUN NIVEL DE INSTRUCCION Y LUGAR DONDE SE INFORMO, SEMANAS DE GESTACION, MOTIVO DE LA INTERRUPCION.**

1998. NAVARRA

	<u>Nivel de instrucción</u>									
	TOTAL	Analfabeta	Sin estudios	1º grado	--- 2º grado ---		--- 3º grado ---		No Clasificables	No consta
					1º ciclo	2º ciclo	Escuela	Facultad		
<b>TOTAL I.V.E.</b>	<b>295</b>	<b>1</b>	<b>1</b>	<b>17</b>	<b>115</b>	<b>98</b>	<b>45</b>	<b>12</b>	<b>0</b>	<b>6</b>
<u>Lugar de información</u>										
C. S. Público	212	1	1	16	86	69	29	4	0	6
C. S. Privado	24	0	0	1	7	10	4	2	0	0
Otros	56	0	0	0	21	18	11	6	0	0
No consta	3	0	0	0	1	1	1	0	0	0
<u>Semanas de gestación</u>										
8 ó menos semanas	162	0	0	10	62	52	25	9	0	4
9-12 semanas	81	1	1	4	34	29	8	2	0	2
13-16 semanas	19	0	0	1	6	7	4	1	0	0
17-20 semanas	25	0	0	1	9	9	6	0	0	0
21 ó más semanas	8	0	0	1	4	1	2	0	0	0
No consta	0	0	0	0	0	0	0	0	0	0
<u>Motivo interrupción</u>										
Salud materna	289	1	1	17	111	97	44	12	0	6
Riesgo fetal	6	0	0	0	4	1	1	0	0	0
Violación	0	0	0	0	0	0	0	0	0	0
Varios motivos	0	0	0	0	0	0	0	0	0	0
No consta	0	0	0	0	0	0	0	0	0	0

TABLA CA.5. I.V.E. NUMERO SEGUN TIPO DE CENTRO Y SEMANAS DE GESTACION, MOTIVO DE LA INTERRUPCION, METODO EMPLEADO EN LA INTERVENCION, NOCHES DE ESTANCIA.

1998. NAVARRA

	<u>Tipo de centro</u>						
	TOTAL	---- HOSPITALARIO ----			-- EXTRAHOSPITALARIO --		
		Total	Público	Privado	Total	Público	Privado
<b>TOTAL I.V.E.</b>	<b>295</b>	<b>16</b>	<b>0</b>	<b>16</b>	<b>279</b>	<b>0</b>	<b>279</b>
<b><u>Semanas de gestación</u></b>							
8 ó menos semanas	162	7	0	7	155	0	155
9-12 semanas	81	2	0	2	79	0	79
13-16 semanas	19	0	0	0	19	0	19
17-20 semanas	25	2	0	2	23	0	23
21 ó más semanas	8	5	0	5	3	0	3
No consta	0	0	0	0	0	0	0
<b><u>Motivo interrupción</u></b>							
Salud materna	289	11	0	11	278	0	278
Riesgo fetal	6	5	0	5	1	0	1
Violación	0	0	0	0	0	0	0
Varios motivos	0	0	0	0	0	0	0
No consta	0	0	0	0	0	0	0
<b><u>Método intervención</u></b>							
Aspiración	248	8	0	8	240	0	240
Dilatación	8	0	0	0	8	0	8
Legrado	37	6	0	6	31	0	31
Abortivos orales	0	0	0	0	0	0	0
Inyección intravenosa	2	2	0	2	0	0	0
Inyección intrauterina	0	0	0	0	0	0	0
Histerotomía	0	0	0	0	0	0	0
Histerectomía	0	0	0	0	0	0	0
No consta	0	0	0	0	0	0	0
<b><u>Noches de estancia</u></b>							
Ninguna	292	13	0	13	279	0	279
Una	3	3	0	3	0	0	0
Dos	0	0	0	0	0	0	0
Tres	0	0	0	0	0	0	0
Cuatro	0	0	0	0	0	0	0
Cinco	0	0	0	0	0	0	0
Seis	0	0	0	0	0	0	0
Siete o más	0	0	0	0	0	0	0
No consta	0	0	0	0	0	0	0



## **PAÍS VASCO**



TABLA CA.1. I.V.E. NUMERO SEGUN GRUPO DE EDAD Y ESTADO CIVIL, NIVEL DE INSTRUCCION, TIPO DE HABITAT, NUMERO DE HIJOS QUE VIVEN EN LA ACTUALIDAD, NUMERO DE ABORTOS VOLUNTARIOS ANTERIORES AL ACTUAL, UTILIZACION DE CENTRO DIRECTIVO DE PLANIFICACION FAMILIAR.

1998. PAIS VASCO

	TOTAL	<u>Edad</u>							
		<15 años	15-19 años	20-24 años	25-29 años	30-34 años	35-39 años	40-44 años	>44 años
<b>TOTAL I.V.E.</b>	<b>1.305</b>	<b>1</b>	<b>147</b>	<b>394</b>	<b>289</b>	<b>235</b>	<b>179</b>	<b>53</b>	<b>7</b>
<u>Estado civil</u>									
Soltera	833	1	142	363	201	88	32	5	1
Casada	337	0	4	22	61	106	106	32	6
Viuda	12	0	0	0	3	5	2	2	0
Divorciada	18	0	0	0	2	3	8	5	0
Separada	84	0	1	4	17	28	26	8	0
No consta	21	0	0	5	5	5	5	1	0
<u>Nivel de Instrucción</u>									
Analfabeta	1	0	0	0	0	1	0	0	0
Sin estudios	18	0	3	2	3	7	3	0	0
1º grado	120	0	11	28	24	24	26	6	1
2º grado, 1º ciclo	329	1	43	91	69	60	43	18	4
2º grado, 2º ciclo	564	0	70	176	143	84	70	20	1
3º grado (Escuela)	162	0	15	57	29	34	21	5	1
3º grado (Facultad)	86	0	3	35	14	20	11	3	0
No clasificables	3	0	0	1	2	0	0	0	0
No consta	22	0	2	4	5	5	5	1	0
<u>Tipo de habitat</u>									
10.000 y menos	173	1	20	58	33	27	28	5	1
10.001-50.000 (exc. ca)	403	0	53	110	85	81	54	17	3
50.001-500.000 (inc. ca)	720	0	73	224	169	125	95	31	3
500.001 y más	0	0	0	0	0	0	0	0	0
No consta	9	0	1	2	2	2	2	0	0
<u>Nº hijos vivos actualmente</u>									
Ninguno	837	1	143	347	193	106	38	9	0
Uno	234	0	3	34	62	62	56	14	3
Dos	178	0	1	12	25	57	60	22	1
Tres	45	0	0	1	8	8	19	7	2
Cuatro	4	0	0	0	1	0	2	1	0
Cinco o más	7	0	0	0	0	2	4	0	1
No consta	0	0	0	0	0	0	0	0	0
<u>Nº abortos voluntarios anteriores</u>									
Ninguno	1.024	1	137	325	214	174	130	36	7
Uno	217	0	10	63	59	39	32	14	0
Dos	58	0	0	6	15	19	15	3	0
Tres	4	0	0	0	1	2	1	0	0
Cuatro	1	0	0	0	0	1	0	0	0
Cinco o más	1	0	0	0	0	0	1	0	0
No consta	0	0	0	0	0	0	0	0	0
<u>Utilización C.P.F.</u>									
Sí. Público	333	0	24	90	82	67	59	10	1
Sí. Privado	143	0	7	27	31	36	31	9	2
Sí. Otros	22	0	2	7	2	6	3	1	1
No	777	1	108	263	170	121	79	32	3
No consta	30	0	6	7	4	5	7	1	0

**TABLA CA.2. I.V.E. NUMERO SEGUN GRUPO DE EDAD Y TIPO DE CENTRO, LUGAR DONDE SE INFORMO, SEMANAS DE GESTACION, MOTIVO DE LA INTERRUPCION, METODO EMPLEADO EN LA INTERVENCION.**

**1998. PAIS VASCO**

	TOTAL	<u>Edad</u>							
		<15 años	15-19 años	20-24 años	25-29 años	30-34 años	35-39 años	40-44 años	>44 años
<b>TOTAL I.V.E.</b>	<b>1.305</b>	<b>1</b>	<b>147</b>	<b>394</b>	<b>289</b>	<b>235</b>	<b>179</b>	<b>53</b>	<b>7</b>
<b><u>Tipo de centro</u></b>									
HOSPITALARIO	72	0	2	7	16	28	15	4	0
Público	54	0	0	4	9	24	13	4	0
Privado	18	0	2	3	7	4	2	0	0
EXTRAHOSPITALARIO	1.233	1	145	387	273	207	164	49	7
Público	164	0	23	55	24	29	26	5	2
Privado	1.069	1	122	332	249	178	138	44	5
<b><u>Lugar de información</u></b>									
Centro Sanitario Público	694	1	78	226	156	116	93	21	3
Centro Sanitario Privado	214	0	18	44	56	45	37	12	2
Otros	391	0	48	124	76	72	49	20	2
No consta	6	0	3	0	1	2	0	0	0
<b><u>Semanas de gestación</u></b>									
8 ó menos semanas	749	1	82	221	168	125	117	31	4
9-12 semanas	478	0	61	163	108	80	45	18	3
13-16 semanas	18	0	2	1	2	8	4	1	0
17-20 semanas	49	0	1	6	9	18	12	3	0
21 ó más semanas	11	0	1	3	2	4	1	0	0
No consta	0	0	0	0	0	0	0	0	0
<b><u>Motivo interrupción</u></b>									
Salud materna	1.246	1	147	390	280	208	164	49	7
Riesgo fetal	58	0	0	4	9	26	15	4	0
Violación	0	0	0	0	0	0	0	0	0
Varios motivos	1	0	0	0	0	1	0	0	0
No consta	0	0	0	0	0	0	0	0	0
<b><u>Método intervención</u></b>									
Aspiración	1.207	1	140	384	268	200	158	50	6
Dilatación	12	0	1	3	1	4	3	0	0
Legrado	46	0	6	4	13	11	10	1	1
Abortivos orales	27	0	0	2	5	15	5	0	0
Inyección intravenosa	1	0	0	0	1	0	0	0	0
Inyección intrauterina	1	0	0	1	0	0	0	0	0
Histerotomía	0	0	0	0	0	0	0	0	0
Histerectomía	0	0	0	0	0	0	0	0	0
No consta	11	0	0	0	1	5	3	2	0

**TABLA CA.3. I.V.E. NUMERO SEGUN NIVEL DE INSTRUCCION Y SITUACION LABORAL DE LA MUJER, SITUACION LABORAL DE LA PAREJA O SUSTENTADOR PRINCIPAL, UTILIZACION DE CENTRO DE PLANIFICACION FAMILIAR.**

1998. PAIS VASCO

	<u>Nivel de instrucción</u>									
	TOTAL	Analfabeta	Sin estudios	1º grado	--- 2º grado ---		--- 3º grado ---		No Clasificables	No consta
				_____	1º ciclo	2º ciclo	Escuela	Facultad		
<b>TOTAL I.V.E.</b>	<b>1.305</b>	<b>1</b>	<b>18</b>	<b>120</b>	<b>329</b>	<b>564</b>	<b>162</b>	<b>86</b>	<b>3</b>	<b>22</b>
<b><u>Situación laboral mujer</u></b>										
Empresaria emplea	3	0	0	0	2	0	1	0	0	0
Empresaria no emplea	32	0	1	2	5	18	3	2	0	1
Trabaja a sueldo	557	0	5	30	141	262	76	36	0	7
Pensionista	4	0	0	2	0	2	0	0	0	0
Estudiante	253	0	0	6	25	116	68	34	2	2
Parada	231	0	3	37	63	104	9	12	0	3
Sus labores	201	0	8	33	89	59	4	2	0	6
Otros	11	1	1	5	2	2	0	0	0	0
No consta	13	0	0	5	2	1	1	0	1	3
<b><u>Situación laboral pareja o sustentador principal</u></b>										
No existe	117	0	2	8	41	46	12	5	1	2
Empresario emplea	2	0	0	1	1	0	0	0	0	0
Empresario no emplea	22	0	0	3	3	8	4	3	0	1
Trabaja a sueldo	563	0	2	46	143	243	76	47	2	4
Pensionista	2	0	0	0	1	0	1	0	0	0
Estudiante	75	0	0	1	5	51	16	2	0	0
Parado/a	96	0	1	11	20	58	6	0	0	0
Sus labores	2	0	0	0	1	1	0	0	0	0
Otros	1	0	0	0	0	1	0	0	0	0
No consta	425	1	13	50	114	156	47	29	0	15
<b><u>Utilización C.P.F.</u></b>										
Sí. Público	333	1	8	51	99	118	33	12	0	11
Sí. Privado	143	0	1	7	36	61	22	15	0	1
Sí. Otros	22	0	1	7	7	5	0	2	0	0
No	777	0	8	48	177	376	104	56	3	5
No consta	30	0	0	7	10	4	3	1	0	5



**TABLA CA.4. I.V.E. NUMERO SEGUN NIVEL DE INSTRUCCION Y LUGAR DONDE SE INFORMO, SEMANAS DE GESTACION, MOTIVO DE LA INTERRUPCION.**

1998. PAIS VASCO

	<b>Nivel de instrucción</b>									
	<b>TOTAL</b>	<b>Analfabeta</b>	<b>Sin estudios</b>	<b>1º grado</b>	<b>-- 2º grado --</b>		<b>-- 3º grado --</b>		<b>No Clasificables</b>	<b>No consta</b>
				<b>1º ciclo</b>	<b>2º ciclo</b>	<b>Escuela</b>	<b>Facultad</b>			
<b>TOTAL I.V.E.</b>	<b>1.305</b>	<b>1</b>	<b>18</b>	<b>120</b>	<b>329</b>	<b>564</b>	<b>162</b>	<b>86</b>	<b>3</b>	<b>22</b>
<b><u>Lugar de información</u></b>										
C. S. Público	694	1	10	54	181	312	81	39	1	15
C. S. Privado	214	0	2	8	56	102	25	18	0	3
Otros	391	0	5	57	92	149	53	29	2	4
No consta	6	0	1	1	0	1	3	0	0	0
<b><u>Semanas de gestación</u></b>										
8 ó menos semanas	749	1	11	87	166	329	97	45	2	11
9-12 semanas	478	0	5	22	141	219	53	31	1	6
13-16 semanas	18	0	0	0	1	8	3	3	0	3
17-20 semanas	49	0	2	10	17	5	8	5	0	2
21 ó más semanas	11	0	0	1	4	3	1	2	0	0
No consta	0	0	0	0	0	0	0	0	0	0
<b><u>Motivo interrupción</u></b>										
Salud materna	1.246	1	17	111	316	553	150	79	2	17
Riesgo fetal	58	0	1	8	13	11	12	7	1	5
Violación	0	0	0	0	0	0	0	0	0	0
Varios motivos	1	0	0	1	0	0	0	0	0	0
No consta	0	0	0	0	0	0	0	0	0	0

TABLA CA.5. I.V.E. NUMERO SEGUN TIPO DE CENTRO Y SEMANAS DE GESTACION, MOTIVO DE LA INTERRUPCION, METODO EMPLEADO EN LA INTERVENCION, NOCHES DE ESTANCIA.

1998. PAIS VASCO

	TOTAL	<u>Tipo de centro</u>					
		--- HOSPITALARIO ---			--- EXTRAHOSPITALARIO ---		
		Total	Público	Privado	Total	Público	Privado
<b>TOTAL I.V.E.</b>	<b>1.305</b>	<b>72</b>	<b>54</b>	<b>18</b>	<b>1.233</b>	<b>164</b>	<b>1.069</b>
<b><u>Semanas de gestación</u></b>							
8 ó menos semanas	749	5	2	3	744	159	585
9-12 semanas	478	2	2	0	476	5	471
13-16 semanas	18	16	14	2	2	0	2
17-20 semanas	49	41	29	12	8	0	8
21 ó más semanas	11	8	7	1	3	0	3
No consta	0	0	0	0	0	0	0
<b><u>Motivo interrupción</u></b>							
Salud materna	1.246	18	2	16	1.228	163	1.065
Riesgo fetal	58	53	51	2	5	1	4
Violación	0	0	0	0	0	0	0
Varios motivos	1	1	1	0	0	0	0
No consta	0	0	0	0	0	0	0
<b><u>Método intervención</u></b>							
Aspiración	1.207	7	4	3	1.200	164	1.036
Dilatación	12	0	0	0	12	0	12
Legrado	46	25	11	14	21	0	21
Abortivos orales	27	27	27	0	0	0	0
Inyección intravenosa	1	1	0	1	0	0	0
Inyección intrauterina	1	1	1	0	0	0	0
Histerotomía	0	0	0	0	0	0	0
Histerectomía	0	0	0	0	0	0	0
No consta	11	11	11	0	0	0	0
<b><u>Noches de estancia</u></b>							
Ninguna	1.256	23	6	17	1.233	164	1.069
Una	3	3	2	1	0	0	0
Dos	12	12	12	0	0	0	0
Tres	10	10	10	0	0	0	0
Cuatro	3	3	3	0	0	0	0
Cinco	2	2	2	0	0	0	0
Seis	4	4	4	0	0	0	0
Siete o más	5	5	5	0	0	0	0
No consta	10	10	10	0	0	0	0



## LA RIOJA



**TABLA CA.1. I.V.E. NUMERO SEGUN GRUPO DE EDAD Y ESTADO CIVIL, NIVEL DE INSTRUCCION, TIPO DE HABITAT, NUMERO DE HIJOS QUE VIVEN EN LA ACTUALIDAD, NUMERO DE ABORTOS VOLUNTARIOS ANTERIORES AL ACTUAL, UTILIZACION DE CENTRO DIRECTIVO DE PLANIFICACION FAMILIAR.**

1998. LA RIOJA

	TOTAL	<b>Edad</b>							
		<15 años	15-19 años	20-24 años	25-29 años	30-34 años	35-39 años	40-44 años	>44 años
<b>TOTAL I.V.E.</b>	<b>299</b>	<b>2</b>	<b>40</b>	<b>70</b>	<b>76</b>	<b>50</b>	<b>49</b>	<b>10</b>	<b>2</b>
<b>Estado civil</b>									
Soltera	182	2	39	62	47	20	11	1	0
Casada	90	0	0	6	21	27	31	5	0
Viuda	3	0	0	0	0	0	2	1	0
Divorciada	1	0	0	0	1	0	0	0	0
Separada	15	0	0	0	4	3	5	3	0
No consta	8	0	1	2	3	0	0	0	2
<b>Nivel de instrucción</b>									
Analfabeta	0	0	0	0	0	0	0	0	0
Sin estudios	4	0	0	0	1	3	0	0	0
1º grado	20	0	4	2	6	2	2	3	1
2º grado, 1º ciclo	140	2	18	32	35	27	20	5	1
2º grado, 2º ciclo	82	0	16	18	20	9	18	1	0
3º grado (Escuela)	33	0	2	12	9	4	5	1	0
3º grado (Facultad)	16	0	0	6	3	4	3	0	0
No clasificables	1	0	0	0	1	0	0	0	0
No consta	3	0	0	0	1	1	1	0	0
<b>Tipo de habitat</b>									
10.000 y menos	66	1	12	13	15	11	11	2	1
10.001-50.000 (exc. cap.)	47	0	8	11	13	6	8	1	0
50.001-500.000 (inc. cap.)	183	1	20	46	46	33	29	7	1
500.001 y más	0	0	0	0	0	0	0	0	0
No consta	3	0	0	0	2	0	1	0	0
<b>Nº hijos vivos actualmente</b>									
Ninguno	185	2	40	62	47	19	14	1	0
Uno	43	0	0	5	13	14	9	2	0
Dos	53	0	0	3	11	16	19	3	1
Tres	9	0	0	0	4	0	3	2	0
Cuatro	5	0	0	0	0	0	4	0	1
Cinco o más	4	0	0	0	1	1	0	2	0
No consta	0	0	0	0	0	0	0	0	0
<b>Nº abortos voluntarios anteriores</b>									
Ninguno	251	2	37	58	61	39	45	7	2
Uno	35	0	3	10	7	10	3	2	0
Dos	7	0	0	1	4	0	1	1	0
Tres	6	0	0	1	4	1	0	0	0
Cuatro	0	0	0	0	0	0	0	0	0
Cinco o más	0	0	0	0	0	0	0	0	0
No consta	0	0	0	0	0	0	0	0	0
<b>Utilización C.P.F.</b>									
Sí. Público	53	0	7	12	12	6	15	1	0
Sí. Privado	26	0	1	2	7	9	5	2	0
Sí. Otros	3	0	0	1	2	0	0	0	0
No	211	2	32	54	52	34	28	7	2
No consta	6	0	0	1	3	1	1	0	0

**TABLA CA.2. I.V.E. NUMERO SEGUN GRUPO DE EDAD Y TIPO DE CENTRO, LUGAR DONDE SE INFORMO, SEMANAS DE GESTACION, MOTIVO DE LA INTERRUPCION, METODO EMPLEADO EN LA INTERVENCION.**

1998. LA RIOJA

	TOTAL	<u>Edad</u>							
		<15 años	15-19 años	20-24 años	25-29 años	30-34 años	35-39 años	40-44 años	>44 años
<b>TOTAL I.V.E.</b>	<b>299</b>	<b>2</b>	<b>40</b>	<b>70</b>	<b>76</b>	<b>50</b>	<b>49</b>	<b>10</b>	<b>2</b>
<b><u>Tipo de centro</u></b>									
HOSPITALARIO	22	0	5	4	5	5	3	0	0
Público	1	0	0	0	0	0	1	0	0
Privado	21	0	5	4	5	5	2	0	0
EXTRAHOSPITALARIO	277	2	35	66	71	45	46	10	2
Público	0	0	0	0	0	0	0	0	0
Privado	277	2	35	66	71	45	46	10	2
<b><u>Lugar de información</u></b>									
Centro Sanitario Público	59	0	9	18	9	7	14	1	1
Centro Sanitario Privado	86	1	17	10	20	20	13	4	1
Otros	148	1	13	40	45	23	22	4	0
No consta	6	0	1	2	2	0	0	1	0
<b><u>Semanas de gestación</u></b>									
8 ó menos semanas	193	1	25	41	49	35	38	4	0
9-12 semanas	70	0	8	20	19	10	6	6	1
13-16 semanas	18	1	4	4	5	2	1	0	1
17-20 semanas	14	0	3	4	2	2	3	0	0
21 ó más semanas	1	0	0	1	0	0	0	0	0
No consta	3	0	0	0	1	1	1	0	0
<b><u>Motivo interrupción</u></b>									
Salud materna	295	2	40	70	75	50	46	10	2
Riesgo fetal	3	0	0	0	0	0	3	0	0
Violación	0	0	0	0	0	0	0	0	0
Varios motivos	0	0	0	0	0	0	0	0	0
No consta	1	0	0	0	1	0	0	0	0
<b><u>Método intervención</u></b>									
Aspiración	277	2	38	62	72	48	44	9	2
Dilatación	3	0	0	1	0	1	1	0	0
Legrado	18	0	2	6	4	1	4	1	0
Abortivos orales	0	0	0	0	0	0	0	0	0
Inyección intravenosa	1	0	0	1	0	0	0	0	0
Inyección intrauterina	0	0	0	0	0	0	0	0	0
Histerotomía	0	0	0	0	0	0	0	0	0
Histerectomía	0	0	0	0	0	0	0	0	0
No consta	0	0	0	0	0	0	0	0	0

**TABLA CA.3. I.V.E. NUMERO SEGUN NIVEL DE INSTRUCCION Y SITUACION LABORAL DE LA MUJER, SITUACION LABORAL DE LA PAREJA O SUSTENTADOR PRINCIPAL, UTILIZACION DE CENTRO DE PLANIFICACION FAMILIAR.**

1998. LA RIOJA

	<u>Nivel de instrucción</u>									
	TOTAL	Analfabeta	Sin estudios	1º grado	-- 2º grado --		-- 3º grado --		No Clasificables	No consta
				1º ciclo	2º ciclo	Escuela	Facultad			
<b>TOTAL I.V.E.</b>	<b>299</b>	<b>0</b>	<b>4</b>	<b>20</b>	<b>140</b>	<b>82</b>	<b>33</b>	<b>16</b>	<b>1</b>	<b>3</b>
<b><u>Situación laboral mujer</u></b>										
Empresaria emplea	2	0	0	0	1	0	0	1	0	0
Empresaria no emplea	12	0	0	0	6	3	1	2	0	0
Trabaja a sueldo	175	0	1	11	94	46	16	6	0	1
Pensionista	0	0	0	0	0	0	0	0	0	0
Estudiante	41	0	0	1	7	17	11	5	0	0
Parada	28	0	1	3	9	7	4	2	1	1
Sus labores	35	0	2	5	19	8	1	0	0	0
Otros	3	0	0	0	2	1	0	0	0	0
No consta	3	0	0	0	2	0	0	0	0	1
<b><u>Situación laboral pareja o sustentador principal</u></b>										
No existe	19	0	1	1	7	6	3	0	0	1
Empresario emplea	6	0	0	0	1	3	1	1	0	0
Empresario no emplea	20	0	0	0	8	5	3	3	0	1
Trabaja a sueldo	176	0	2	10	87	47	23	7	0	0
Pensionista	7	0	0	2	3	1	1	0	0	0
Estudiante	1	0	0	0	0	0	1	0	0	0
Parado/a	4	0	0	2	1	1	0	0	0	0
Sus labores	0	0	0	0	0	0	0	0	0	0
Otros	2	0	0	0	1	1	0	0	0	0
No consta	64	0	1	5	32	18	1	5	1	1
<b><u>Utilización C.P.F.</u></b>										
Sí. Público	53	0	0	1	26	17	5	2	0	2
Sí. Privado	26	0	1	1	13	7	4	0	0	0
Sí. Otros	3	0	0	0	1	1	0	0	1	0
No	211	0	3	18	97	55	24	14	0	0
No consta	6	0	0	0	3	2	0	0	0	1



**TABLA CA.4. I.V.E. NUMERO SEGUN NIVEL DE INSTRUCCION Y LUGAR DONDE SE INFORMO, SEMANAS DE GESTACION, MOTIVO DE LA INTERRUPCION.**

1998. LA RIOJA

	<u>Nivel de instrucción</u>									
	TOTAL	Analfabeta	Sin estudios	1º grado	-- 2º grado --		-- 3º grado --		No Clasificables	No consta
					1º ciclo	2º ciclo	Escuela	Facultad		
<b>TOTAL I.V.E.</b>	<b>299</b>	<b>0</b>	<b>4</b>	<b>20</b>	<b>140</b>	<b>82</b>	<b>33</b>	<b>16</b>	<b>1</b>	<b>3</b>
<u>Lugar de información</u>										
C. S. Público	59	0	1	2	32	15	7	2	0	0
C. S. Privado	86	0	1	7	37	30	9	1	0	1
Otros	148	0	2	10	69	36	17	12	1	1
No consta	6	0	0	1	2	1	0	1	0	1
<u>Semanas de gestación</u>										
8 ó menos semanas	193	0	1	11	96	50	23	11	0	1
9-12 semanas	70	0	3	4	35	17	8	2	1	0
13-16 semanas	18	0	0	3	5	6	1	2	0	1
17-20 semanas	14	0	0	1	4	7	1	1	0	0
21 ó más semanas	1	0	0	1	0	0	0	0	0	0
No consta	3	0	0	0	0	2	0	0	0	1
<u>Motivo interrupción</u>										
Salud materna	295	0	4	20	140	79	33	16	1	2
Riesgo fetal	3	0	0	0	0	3	0	0	0	0
Violación	0	0	0	0	0	0	0	0	0	0
Varios motivos	0	0	0	0	0	0	0	0	0	0
No consta	1	0	0	0	0	0	0	0	0	1

**TABLA CA.5. I.V.E. NUMERO SEGUN TIPO DE CENTRO Y SEMANAS DE GESTACION, MOTIVO DE LA INTERRUPCION, METODO EMPLEADO EN LA INTERVENCION, NOCHES DE ESTANCIA.**

1998. LA RIOJA

	<u>Tipo de centro</u>						
	TOTAL	---- HOSPITALARIO ----			--- EXTRAHOSPITALARIO ---		
		<u>Total</u>	<u>Público</u>	<u>Privado</u>	<u>Total</u>	<u>Público</u>	<u>Privado</u>
<b>TOTAL I.V.E.</b>	<b>299</b>	<b>22</b>	<b>1</b>	<b>21</b>	<b>277</b>	<b>0</b>	<b>277</b>
<b><u>Semanas de gestación</u></b>							
8 ó menos semanas	193	11	0	11	182	0	182
9-12 semanas	70	1	0	1	69	0	69
13-16 semanas	18	2	0	2	16	0	16
17-20 semanas	14	6	0	6	8	0	8
21 ó más semanas	1	1	0	1	0	0	0
No consta	3	1	1	0	2	0	2
<b><u>Motivo interrupción</u></b>							
Salud materna	295	20	0	20	275	0	275
Riesgo fetal	3	2	1	1	1	0	1
Violación	0	0	0	0	0	0	0
Varios motivos	0	0	0	0	0	0	0
No consta	1	0	0	0	1	0	1
<b><u>Método Intervención</u></b>							
Aspiración	277	14	0	14	263	0	263
Dilatación	3	0	0	0	3	0	3
Legrado	18	7	1	6	11	0	11
Abortivos orales	0	0	0	0	0	0	0
Inyección intravenosa	1	1	0	1	0	0	0
Inyección intrauterina	0	0	0	0	0	0	0
Histerotomía	0	0	0	0	0	0	0
Histerectomía	0	0	0	0	0	0	0
No consta	0	0	0	0	0	0	0
<b><u>Noches de estancia</u></b>							
Ninguna	298	21	0	21	277	0	277
Una	0	0	0	0	0	0	0
Dos	0	0	0	0	0	0	0
Tres	0	0	0	0	0	0	0
Cuatro	0	0	0	0	0	0	0
Cinco	0	0	0	0	0	0	0
Seis	0	0	0	0	0	0	0
Siete o más	1	1	1	0	0	0	0
No consta	0	0	0	0	0	0	0



**CEUTA**



TABLA CA.1. I.V.E. NUMERO SEGUN GRUPO DE EDAD Y ESTADO CIVIL, NIVEL DE INSTRUCCION, TIPO DE HABITAT, NUMERO DE HIJOS QUE VIVEN EN LA ACTUALIDAD, NUMERO DE ABORTOS VOLUNTARIOS ANTERIORES AL ACTUAL, UTILIZACION DE CENTRO DIRECTIVO DE PLANIFICACION FAMILIAR.

1998. CEUTA

	TOTAL	Edad							
		<15 años	15-19 años	20-24 años	25-29 años	30-34 años	35-39 años	40-44 años	>44 años
<b>TOTAL I.V.E.</b>	<b>33</b>	<b>0</b>	<b>6</b>	<b>10</b>	<b>9</b>	<b>5</b>	<b>2</b>	<b>1</b>	<b>0</b>
<b>Estado civil</b>									
Soltera	23	0	5	9	6	3	0	0	0
Casada	9	0	1	1	2	2	2	1	0
Viuda	0	0	0	0	0	0	0	0	0
Divorciada	0	0	0	0	0	0	0	0	0
Separada	1	0	0	0	1	0	0	0	0
No consta	0	0	0	0	0	0	0	0	0
<b>Nivel de instrucción</b>									
Analfabeta	0	0	0	0	0	0	0	0	0
Sin estudios	3	0	1	1	1	0	0	0	0
1º grado	5	0	2	0	1	2	0	0	0
2º grado, 1º ciclo	7	0	2	1	3	0	1	0	0
2º grado, 2º ciclo	9	0	0	3	3	1	1	1	0
3º grado (Escuela)	7	0	1	4	1	1	0	0	0
3º grado (Facultad)	1	0	0	0	0	1	0	0	0
No clasificables	0	0	0	0	0	0	0	0	0
No consta	1	0	0	1	0	0	0	0	0
<b>Tipo de habitat</b>									
10.000 y menos	0	0	0	0	0	0	0	0	0
10.001-50.000 (exc. cap.)	0	0	0	0	0	0	0	0	0
50.001-500.000 (inc. cap.)	33	0	6	10	9	5	2	1	0
500.001 y más	0	0	0	0	0	0	0	0	0
No consta	0	0	0	0	0	0	0	0	0
<b>Nº hijos vivos actualmente</b>									
Ninguno	25	0	5	9	8	3	0	0	0
Uno	4	0	1	1	1	1	0	0	0
Dos	3	0	0	0	0	0	2	1	0
Tres	1	0	0	0	0	1	0	0	0
Cuatro	0	0	0	0	0	0	0	0	0
Cinco o más	0	0	0	0	0	0	0	0	0
No consta	0	0	0	0	0	0	0	0	0
<b>Nº abortos voluntarios anteriores</b>									
Ninguno	32	0	6	10	9	4	2	1	0
Uno	0	0	0	0	0	0	0	0	0
Dos	1	0	0	0	0	1	0	0	0
Tres	0	0	0	0	0	0	0	0	0
Cuatro	0	0	0	0	0	0	0	0	0
Cinco o más	0	0	0	0	0	0	0	0	0
No consta	0	0	0	0	0	0	0	0	0
<b>Utilización C.P.F.</b>									
Sí. Público	4	0	1	1	1	1	0	0	0
Sí. Privado	2	0	0	0	1	1	0	0	0
Sí. Otros	10	0	1	3	4	1	1	0	0
No	17	0	4	6	3	2	1	1	0
No consta	0	0	0	0	0	0	0	0	0

TABLA CA.2. I.V.E. NUMERO SEGUN GRUPO DE EDAD Y TIPO DE CENTRO, LUGAR DONDE SE INFORMO, SEMANAS DE GESTACION, MOTIVO DE LA INTERRUPCION, METODO EMPLEADO EN LA INTERVENCION.

1998. CEUTA

	TOTAL	<b>Edad</b>							
		<15 años	15-19 años	20-24 años	25-29 años	30-34 años	35-39 años	40-44 años	>44 años
<b>TOTAL I.V.E.</b>	<b>33</b>	<b>0</b>	<b>6</b>	<b>10</b>	<b>9</b>	<b>5</b>	<b>2</b>	<b>1</b>	<b>0</b>
<b><u>Tipo de centro</u></b>									
HOSPITALARIO	1	0	0	0	1	0	0	0	0
Público	0	0	0	0	0	0	0	0	0
Privado	1	0	0	0	1	0	0	0	0
EXTRAHOSPITALARIO	32	0	6	10	8	5	2	1	0
Público	0	0	0	0	0	0	0	0	0
Privado	32	0	6	10	8	5	2	1	0
<b><u>Lugar de información</u></b>									
Centro Sanitario Público	10	0	2	2	2	2	1	1	0
Centro Sanitario Privado	6	0	1	1	3	1	0	0	0
Otros	16	0	3	6	4	2	1	0	0
No consta	1	0	0	1	0	0	0	0	0
<b><u>Semanas de gestación</u></b>									
8 ó menos semanas	20	0	3	7	5	3	2	0	0
9-12 semanas	8	0	3	2	0	2	0	1	0
13-16 semanas	0	0	0	0	0	0	0	0	0
17-20 semanas	2	0	0	0	2	0	0	0	0
21 ó más semanas	3	0	0	1	2	0	0	0	0
No consta	0	0	0	0	0	0	0	0	0
<b><u>Motivo interrupción</u></b>									
Salud materna	31	0	6	10	7	5	2	1	0
Riesgo fetal	0	0	0	0	0	0	0	0	0
Violación	0	0	0	0	0	0	0	0	0
Varios motivos	2	0	0	0	2	0	0	0	0
No consta	0	0	0	0	0	0	0	0	0
<b><u>Método intervención</u></b>									
Aspiración	29	0	6	9	6	5	2	1	0
Dilatación	2	0	0	0	2	0	0	0	0
Legrado	0	0	0	0	0	0	0	0	0
Abortivos orales	1	0	0	1	0	0	0	0	0
Inyección intravenosa	1	0	0	0	1	0	0	0	0
Inyección intrauterina	0	0	0	0	0	0	0	0	0
Histerotomía	0	0	0	0	0	0	0	0	0
Histerectomía	0	0	0	0	0	0	0	0	0
No consta	0	0	0	0	0	0	0	0	0

**TABLA CA.3. I.V.E. NUMERO SEGUN NIVEL DE INSTRUCCION Y SITUACION LABORAL DE LA MUJER, SITUACION LABORAL DE LA PAREJA O SUSTENTADOR PRINCIPAL, UTILIZACION DE CENTRO DE PLANIFICACION FAMILIAR.**

1998. CEUTA

	<u>Nivel de instrucción</u>									
	TOTAL	Analfabeta	Sin estudios	1º grado	-- 2º grado --		--- 3º grado ---		No Clasificables	No consta
				_____	1º ciclo	2º ciclo	Escuela	Facultad		
<b>TOTAL I.V.E.</b>	<b>33</b>	<b>0</b>	<b>3</b>	<b>5</b>	<b>7</b>	<b>9</b>	<b>7</b>	<b>1</b>	<b>0</b>	<b>1</b>
<b><u>Situación laboral mujer</u></b>										
Empresaria emplea	0	0	0	0	0	0	0	0	0	0
Empresaria no emplea	1	0	0	0	0	0	1	0	0	0
Trabaja a sueldo	10	0	0	1	4	3	1	1	0	0
Pensionista	0	0	0	0	0	0	0	0	0	0
Estudiante	9	0	0	1	1	2	4	0	0	1
Parada	8	0	1	2	1	3	1	0	0	0
Sus labores	4	0	1	1	1	1	0	0	0	0
Otros	1	0	1	0	0	0	0	0	0	0
No consta	0	0	0	0	0	0	0	0	0	0
<b><u>Situación laboral pareja o sustentador principal</u></b>										
No existe	0	0	0	0	0	0	0	0	0	0
Empresario emplea	1	0	0	0	0	1	0	0	0	0
Empresario no emplea	1	0	0	0	1	0	0	0	0	0
Trabaja a sueldo	15	0	1	2	4	5	1	1	0	1
Pensionista	0	0	0	0	0	0	0	0	0	0
Estudiante	0	0	0	0	0	0	0	0	0	0
Parado/a	2	0	0	1	1	0	0	0	0	0
Sus labores	0	0	0	0	0	0	0	0	0	0
Otros	0	0	0	0	0	0	0	0	0	0
No consta	14	0	2	2	1	3	6	0	0	0
<b><u>Utilización C.P.F.</u></b>										
Sí. Público	4	0	1	2	1	0	0	0	0	0
Sí. Privado	2	0	0	0	0	1	0	1	0	0
Sí. Otros	10	0	1	1	1	4	2	0	0	1
No	17	0	1	2	5	4	5	0	0	0
No consta	0	0	0	0	0	0	0	0	0	0



**TABLA CA.4. I.V.E. NUMERO SEGUN NIVEL DE INSTRUCCION Y LUGAR DONDE SE INFORMO, SEMANAS DE GESTACION, MOTIVO DE LA INTERRUPCION.**

1998. CEUTA

	<u>Nivel de instrucción</u>									
	TOTAL	Analfabeta	Sin estudios	1º grado	-- 2º grado --		-- 3º grado --		No Clasificables	No consta
				1º ciclo	2º ciclo	Escuela	Facultad			
<b>TOTAL I.V.E.</b>	<b>33</b>	<b>0</b>	<b>3</b>	<b>5</b>	<b>7</b>	<b>9</b>	<b>7</b>	<b>1</b>	<b>0</b>	<b>1</b>
<u>Lugar de información</u>										
C. S. Público	10	0	0	2	4	4	0	0	0	0
C. S. Privado	6	0	1	1	1	1	2	0	0	0
Otros	16	0	2	2	1	4	5	1	0	1
No consta	1	0	0	0	1	0	0	0	0	0
<u>Semanas de gestación</u>										
8 ó menos semanas	20	0	0	3	4	6	6	1	0	0
9-12 semanas	8	0	1	2	1	2	1	0	0	1
13-16 semanas	0	0	0	0	0	0	0	0	0	0
17-20 semanas	2	0	1	0	1	0	0	0	0	0
21 ó más semanas	3	0	1	0	1	1	0	0	0	0
No consta	0	0	0	0	0	0	0	0	0	0
<u>Motivo interrupción</u>										
Salud materna	31	0	3	5	5	9	7	1	0	1
Riesgo fetal	0	0	0	0	0	0	0	0	0	0
Violación	0	0	0	0	0	0	0	0	0	0
Varios motivos	2	0	0	0	2	0	0	0	0	0
No consta	0	0	0	0	0	0	0	0	0	0

**TABLA CA.5. I.V.E. NUMERO SEGUN TIPO DE CENTRO Y SEMANAS DE GESTACION, MOTIVO DE LA INTERRUPCION, METODO EMPLEADO EN LA INTERVENCION, NOCHES DE ESTANCIA.**

1998. CEUTA

	<u>Tipo de centro</u>						
	<b>TOTAL</b>	--- HOSPITALARIO ---			--- EXTRAHOSPITALARIO ---		
		<u>Total</u>	<u>Público</u>	<u>Privado</u>	<u>Total</u>	<u>Público</u>	<u>Privado</u>
<b>TOTAL I.V.E.</b>	<b>33</b>	<b>1</b>	<b>0</b>	<b>1</b>	<b>32</b>	<b>0</b>	<b>32</b>
<b><u>Semanas de gestación</u></b>							
8 ó menos semanas	20	0	0	0	20	0	20
9-12 semanas	8	0	0	0	8	0	8
13-16 semanas	0	0	0	0	0	0	0
17-20 semanas	2	1	0	1	1	0	1
21 ó más semanas	3	0	0	0	3	0	3
No consta	0	0	0	0	0	0	0
<b><u>Motivo interrupción</u></b>							
Salud materna	31	1	0	1	30	0	30
Riesgo fetal	0	0	0	0	0	0	0
Violación	0	0	0	0	0	0	0
Varios motivos	2	0	0	0	2	0	2
No consta	0	0	0	0	0	0	0
<b><u>Método intervención</u></b>							
Aspiración	29	0	0	0	29	0	29
Dilatación	2	0	0	0	2	0	2
Legrado	0	0	0	0	0	0	0
Abortivos orales	1	0	0	0	1	0	1
Inyección intravenosa	1	1	0	1	0	0	0
Inyección intrauterina	0	0	0	0	0	0	0
Histerotomía	0	0	0	0	0	0	0
Histerectomía	0	0	0	0	0	0	0
No consta	0	0	0	0	0	0	0
<b><u>Noches de estancia</u></b>							
Ninguna	33	1	0	1	32	0	32
Una	0	0	0	0	0	0	0
Dos	0	0	0	0	0	0	0
Tres	0	0	0	0	0	0	0
Cuatro	0	0	0	0	0	0	0
Cinco	0	0	0	0	0	0	0
Seis	0	0	0	0	0	0	0
Siete o más	0	0	0	0	0	0	0
No consta	0	0	0	0	0	0	0



# MELILLA



**TABLA CA.1. I.V.E. NUMERO SEGUN GRUPO DE EDAD Y ESTADO CIVIL, NIVEL DE INSTRUCCION, TIPO DE HABITAT, NUMERO DE HIJOS QUE VIVEN EN LA ACTUALIDAD, NUMERO DE ABORTOS VOLUNTARIOS ANTERIORES AL ACTUAL, UTILIZACION DE CENTRO DIRECTIVO DE PLANIFICACION FAMILIAR.**

1998. MELILLA

	TOTAL	<u>Edad</u>							
		<15 años	15-19 años	20-24 años	25-29 años	30-34 años	35-39 años	40-44 años	>44 años
<b>TOTAL I.V.E.</b>	<b>71</b>	<b>0</b>	<b>17</b>	<b>16</b>	<b>15</b>	<b>10</b>	<b>6</b>	<b>6</b>	<b>1</b>
<b><u>Estado civil</u></b>									
Soltera	48	0	17	15	11	3	1	1	0
Casada	12	0	0	0	1	4	2	4	1
Viuda	0	0	0	0	0	0	0	0	0
Divorciada	2	0	0	0	0	0	1	1	0
Separada	9	0	0	1	3	3	2	0	0
No consta	0	0	0	0	0	0	0	0	0
<b><u>Nivel de Instrucción</u></b>									
Analfabeta	0	0	0	0	0	0	0	0	0
Sin estudios	4	0	0	1	2	1	0	0	0
1º grado	4	0	2	1	1	0	0	0	0
2º grado, 1º ciclo	23	0	6	4	6	1	3	2	1
2º grado, 2º ciclo	27	0	8	7	3	6	0	3	0
3º grado (Escuela)	12	0	1	3	3	1	3	1	0
3º grado (Facultad)	0	0	0	0	0	0	0	0	0
No clasificables	1	0	0	0	0	1	0	0	0
No consta	0	0	0	0	0	0	0	0	0
<b><u>Tipo de habitat</u></b>									
10.000 y menos	0	0	0	0	0	0	0	0	0
10.001-50.000 (exc. cap.)	0	0	0	0	0	0	0	0	0
50.001-500.000 (inc. cap.)	71	0	17	16	15	10	6	6	1
500.001 y más	0	0	0	0	0	0	0	0	0
No consta	0	0	0	0	0	0	0	0	0
<b><u>Nº hijos vivos actualmente</u></b>									
Ninguno	43	0	17	13	8	2	1	2	0
Uno	9	0	0	2	3	2	1	1	0
Dos	7	0	0	1	4	1	1	0	0
Tres	8	0	0	0	0	3	2	3	0
Cuatro	2	0	0	0	0	0	1	0	1
Cinco o más	2	0	0	0	0	2	0	0	0
No consta	0	0	0	0	0	0	0	0	0
<b><u>Nº abortos voluntarios anteriores</u></b>									
Ninguno	61	0	17	16	11	8	3	6	0
Uno	9	0	0	0	4	2	2	0	1
Dos	1	0	0	0	0	0	1	0	0
Tres	0	0	0	0	0	0	0	0	0
Cuatro	0	0	0	0	0	0	0	0	0
Cinco o más	0	0	0	0	0	0	0	0	0
No consta	0	0	0	0	0	0	0	0	0
<b><u>Utilización C.P.E.</u></b>									
Sí. Público	3	0	0	1	1	1	0	0	0
Sí. Privado	6	0	0	2	3	0	1	0	0
Sí. Otros	24	0	6	6	5	4	1	2	0
No	37	0	11	7	5	5	4	4	1
No consta	1	0	0	0	1	0	0	0	0

**TABLA CA.2. I.V.E. NUMERO SEGUN GRUPO DE EDAD Y TIPO DE CENTRO, LUGAR DONDE SE INFORMO, SEMANAS DE GESTACION, MOTIVO DE LA INTERRUPCION, METODO EMPLEADO EN LA INTERVENCION.**

**1998. MELILLA**

	TOTAL	<u>Edad</u>							
		<15 años	15-19 años	20-24 años	25-29 años	30-34 años	35-39 años	40-44 años	>44 años
<b>TOTAL I.V.E.</b>	<b>71</b>	<b>0</b>	<b>17</b>	<b>16</b>	<b>15</b>	<b>10</b>	<b>6</b>	<b>6</b>	<b>1</b>
<b><u>Tipo de centro</u></b>									
HOSPITALARIO	0	0	0	0	0	0	0	0	0
Público	0	0	0	0	0	0	0	0	0
Privado	0	0	0	0	0	0	0	0	0
EXTRAHOSPITALARIO	71	0	17	16	15	10	6	6	1
Público	0	0	0	0	0	0	0	0	0
Privado	71	0	17	16	15	10	6	6	1
<b><u>Lugar de información</u></b>									
Centro Sanitario Público	4	0	0	1	2	1	0	0	0
Centro Sanitario Privado	20	0	4	6	2	1	3	4	0
Otros	46	0	13	8	11	8	3	2	1
No consta	1	0	0	1	0	0	0	0	0
<b><u>Semanas de gestación</u></b>									
8 ó menos semanas	50	0	11	14	8	6	4	6	1
9-12 semanas	19	0	6	2	6	3	2	0	0
13-16 semanas	2	0	0	0	1	1	0	0	0
17-20 semanas	0	0	0	0	0	0	0	0	0
21 ó más semanas	0	0	0	0	0	0	0	0	0
No consta	0	0	0	0	0	0	0	0	0
<b><u>Motivo interrupción</u></b>									
Salud materna	71	0	17	16	15	10	6	6	1
Riesgo fetal	0	0	0	0	0	0	0	0	0
Violación	0	0	0	0	0	0	0	0	0
Varios motivos	0	0	0	0	0	0	0	0	0
No consta	0	0	0	0	0	0	0	0	0
<b><u>Método intervención</u></b>									
Aspiración	71	0	17	16	15	10	6	6	1
Dilatación	0	0	0	0	0	0	0	0	0
Legrado	0	0	0	0	0	0	0	0	0
Abortivos orales	0	0	0	0	0	0	0	0	0
Inyección intravenosa	0	0	0	0	0	0	0	0	0
Inyección intrauterina	0	0	0	0	0	0	0	0	0
Histerotomía	0	0	0	0	0	0	0	0	0
Histerectomía	0	0	0	0	0	0	0	0	0
No consta	0	0	0	0	0	0	0	0	0

**TABLA CA.3. I.V.E. NUMERO SEGUN NIVEL DE INSTRUCCION Y SITUACION LABORAL DE LA MUJER, SITUACION LABORAL DE LA PAREJA O SUSTENTADOR PRINCIPAL, UTILIZACION DE CENTRO DE PLANIFICACION FAMILIAR.**

1998. MELILLA

	<b>Nivel de instrucción</b>									
	TOTAL	Analfabeta	Sin estudios	1º grado	-- 2º grado --		-- 3º grado --		No Clasificables	No consta
					1º ciclo	2º ciclo	Escuela	Facultad		
<b>TOTAL I.V.E.</b>	<b>71</b>	<b>0</b>	<b>4</b>	<b>4</b>	<b>23</b>	<b>27</b>	<b>12</b>	<b>0</b>	<b>1</b>	<b>0</b>
<b><u>Situación laboral mujer</u></b>										
Empresaria emplea	0	0	0	0	0	0	0	0	0	0
Empresaria no emplea	1	0	0	0	1	0	0	0	0	0
Trabaja a sueldo	26	0	0	3	2	13	7	0	1	0
Pensionista	0	0	0	0	0	0	0	0	0	0
Estudiante	16	0	0	0	5	7	4	0	0	0
Parada	12	0	2	1	6	2	1	0	0	0
Sus labores	15	0	2	0	8	5	0	0	0	0
Otros	1	0	0	0	1	0	0	0	0	0
No consta	0	0	0	0	0	0	0	0	0	0
<b><u>Situación laboral pareja o sustentador principal</u></b>										
No existe	0	0	0	0	0	0	0	0	0	0
Empresario emplea	0	0	0	0	0	0	0	0	0	0
Empresario no emplea	2	0	0	0	1	1	0	0	0	0
Trabaja a sueldo	28	0	1	1	7	13	5	0	1	0
Pensionista	3	0	1	0	0	1	1	0	0	0
Estudiante	0	0	0	0	0	0	0	0	0	0
Parado/a	3	0	0	1	1	1	0	0	0	0
Sus labores	0	0	0	0	0	0	0	0	0	0
Otros	1	0	0	0	1	0	0	0	0	0
No consta	34	0	2	2	13	11	6	0	0	0
<b><u>Utilización C.P.F.</u></b>										
Sí. Público	3	0	0	0	2	1	0	0	0	0
Sí. Privado	6	0	0	1	2	1	2	0	0	0
Sí. Otros	24	0	1	2	9	9	3	0	0	0
No	37	0	2	1	10	16	7	0	1	0
No consta	1	0	1	0	0	0	0	0	0	0



**TABLA CA.4. I.V.E. NUMERO SEGUN NIVEL DE INSTRUCCION Y LUGAR DONDE SE INFORMO, SEMANAS DE GESTACION, MOTIVO DE LA INTERRUPCION.**

1998. MELILLA

	<u>Nivel de instrucción</u>									
	TOTAL	Analfabeta	Sin estudios	1º grado	-- 2º grado --		-- 3º grado --		No Clasificables	No consta
					1º ciclo	2º ciclo	Escuela	Facultad		
<b>TOTAL I.V.E.</b>	<b>71</b>	<b>0</b>	<b>4</b>	<b>4</b>	<b>23</b>	<b>27</b>	<b>12</b>	<b>0</b>	<b>1</b>	<b>0</b>
<b><u>Lugar de información</u></b>										
C. S. Público	4	0	2	0	0	1	1	0	0	0
C. S. Privado	20	0	0	1	5	9	5	0	0	0
Otros	46	0	2	3	17	17	6	0	1	0
No consta	1	0	0	0	1	0	0	0	0	0
<b><u>Semanas de gestación</u></b>										
8 ó menos semanas	50	0	1	2	16	21	10	0	0	0
9-12 semanas	19	0	3	2	6	6	2	0	0	0
13-16 semanas	2	0	0	0	1	0	0	0	1	0
17-20 semanas	0	0	0	0	0	0	0	0	0	0
21 ó más semanas	0	0	0	0	0	0	0	0	0	0
No consta	0	0	0	0	0	0	0	0	0	0
<b><u>Motivo interrupción</u></b>										
Salud materna	71	0	4	4	23	27	12	0	1	0
Riesgo fetal	0	0	0	0	0	0	0	0	0	0
Violación	0	0	0	0	0	0	0	0	0	0
Varios motivos	0	0	0	0	0	0	0	0	0	0
No consta	0	0	0	0	0	0	0	0	0	0

**TABLA CA.5. I.V.E. NUMERO SEGUN TIPO DE CENTRO Y SEMANAS DE GESTACION, MOTIVO DE LA INTERRUPCION, METODO EMPLEADO EN LA INTERVENCION, NOCHES DE ESTANCIA.**

**1998. MELILLA**

	<u>Tipo de centro</u>						
	<b>TOTAL</b>	---- HOSPITALARIO ----			--- EXTRAHOSPITALARIO ---		
		<u>Total</u>	<u>Público</u>	<u>Privado</u>	<u>Total</u>	<u>Público</u>	<u>Privado</u>
<b>TOTAL I.V.E.</b>	<b>71</b>	<b>0</b>	<b>0</b>	<b>0</b>	<b>71</b>	<b>0</b>	<b>71</b>
<b><u>Semanas de gestación</u></b>							
8 ó menos semanas	50	0	0	0	50	0	50
9-12 semanas	19	0	0	0	19	0	19
13-16 semanas	2	0	0	0	2	0	2
17-20 semanas	0	0	0	0	0	0	0
21 ó más semanas	0	0	0	0	0	0	0
No consta	0	0	0	0	0	0	0
<b><u>Motivo interrupción</u></b>							
Salud materna	71	0	0	0	71	0	71
Riesgo fetal	0	0	0	0	0	0	0
Violación	0	0	0	0	0	0	0
Varios motivos	0	0	0	0	0	0	0
No consta	0	0	0	0	0	0	0
<b><u>Método intervención</u></b>							
Aspiración	71	0	0	0	71	0	71
Dilatación	0	0	0	0	0	0	0
Legrado	0	0	0	0	0	0	0
Abortivos orales	0	0	0	0	0	0	0
Inyección intravenosa	0	0	0	0	0	0	0
Inyección intrauterina	0	0	0	0	0	0	0
Histerotomía	0	0	0	0	0	0	0
Histerectomía	0	0	0	0	0	0	0
No consta	0	0	0	0	0	0	0
<b><u>Noches de estancia</u></b>							
Ninguna	71	0	0	0	71	0	71
Una	0	0	0	0	0	0	0
Dos	0	0	0	0	0	0	0
Tres	0	0	0	0	0	0	0
Cuatro	0	0	0	0	0	0	0
Cinco	0	0	0	0	0	0	0
Seis	0	0	0	0	0	0	0
Siete o más	0	0	0	0	0	0	0
No consta	0	0	0	0	0	0	0



## **EXTRANJERO**



TABLA CA.1. I.V.E. NUMERO SEGUN GRUPO DE EDAD Y ESTADO CIVIL, NIVEL DE INSTRUCCION, TIPO DE HABITAT, NUMERO DE HIJOS QUE VIVEN EN LA ACTUALIDAD, NUMERO DE ABORTOS VOLUNTARIOS ANTERIORES AL ACTUAL, UTILIZACION DE CENTRO DIRECTIVO DE PLANIFICACION FAMILIAR.

1998. EXTRANJERO

	TOTAL	Edad							
		<15 años	15-19 años	20-24 años	25-29 años	30-34 años	35-39 años	40-44 años	>44 años
<b>TOTAL I.V.E.</b>	<b>937</b>	<b>13</b>	<b>264</b>	<b>228</b>	<b>146</b>	<b>140</b>	<b>103</b>	<b>36</b>	<b>7</b>
<b>Estado civil</b>									
Soltera	686	13	262	206	105	63	27	8	2
Casada	191	0	1	17	32	62	52	22	5
Viuda	2	0	0	0	0	1	0	1	0
Divorciada	26	0	0	0	3	6	16	1	0
Separada	30	0	0	5	6	7	8	4	0
No consta	2	0	1	0	0	1	0	0	0
<b>Nivel de instrucción</b>									
Analfabeta	3	0	0	2	0	0	0	1	0
Sin estudios	6	2	0	1	1	1	0	1	0
1º grado	88	7	31	14	7	13	9	6	1
2º grado, 1º ciclo	358	4	155	58	50	43	36	10	2
2º grado, 2º ciclo	288	0	70	91	38	44	30	12	3
3º grado (Escuela)	104	0	2	38	29	19	13	2	1
3º grado (Facultad)	82	0	4	21	21	18	14	4	0
No clasificables	7	0	2	3	0	2	0	0	0
No consta	1	0	0	0	0	0	1	0	0
<b>Tipo de habitat</b>									
10.000 y menos	0	0	0	0	0	0	0	0	0
10.001-50.000 (exc. cap.)	0	0	0	0	0	0	0	0	0
50.001-500.000 (inc. cap.)	0	0	0	0	0	0	0	0	0
500.001 y más	0	0	0	0	0	0	0	0	0
No consta	937	13	264	228	146	140	103	36	7
<b>Nº hijos vivos actualmente</b>									
Ninguno	591	13	255	181	87	38	14	2	1
Uno	162	0	9	39	29	43	33	7	2
Dos	133	0	0	8	23	43	42	15	2
Tres	31	0	0	0	5	10	9	7	0
Cuatro	11	0	0	0	1	3	2	4	1
Cinco o más	8	0	0	0	0	3	3	1	1
No consta	1	0	0	0	1	0	0	0	0
<b>Nº abortos voluntarios anteriores</b>									
Ninguno	719	13	248	188	102	83	59	21	5
Uno	168	0	16	36	30	40	32	12	2
Dos	38	0	0	3	12	16	6	1	0
Tres	9	0	0	1	2	1	4	1	0
Cuatro	2	0	0	0	0	0	2	0	0
Cinco o más	1	0	0	0	0	0	0	1	0
No consta	0	0	0	0	0	0	0	0	0
<b>Utilización C.P.F.</b>									
Sí. Público	70	1	16	19	12	9	8	5	0
Sí. Privado	194	0	15	56	40	35	33	12	3
Sí. Otros	29	0	3	5	8	5	6	2	0
No	641	12	229	147	85	91	56	17	4
No consta	3	0	1	1	1	0	0	0	0

TABLA CA.2. I.V.E. NUMERO SEGUN GRUPO DE EDAD Y TIPO DE CENTRO, LUGAR DONDE SE INFORMO, SEMANAS DE GESTACION, MOTIVO DE LA INTERRUPCION, METODO EMPLEADO EN LA INTERVENCION.

1998. EXTRANJERO

	TOTAL	<b>Edad</b>							
		<15 años	15-19 años	20-24 años	25-29 años	30-34 años	35-39 años	40-44 años	>44 años
<b>TOTAL I.V.E.</b>	<b>937</b>	<b>13</b>	<b>264</b>	<b>228</b>	<b>146</b>	<b>140</b>	<b>103</b>	<b>36</b>	<b>7</b>
<b><u>Tipo de centro</u></b>									
HOSPITALARIO	59	0	17	15	8	11	7	1	0
Público	0	0	0	0	0	0	0	0	0
Privado	59	0	17	15	8	11	7	1	0
EXTRAHOSPITALARIO	878	13	247	213	138	129	96	35	7
Público	0	0	0	0	0	0	0	0	0
Privado	878	13	247	213	138	129	96	35	7
<b><u>Lugar de información</u></b>									
Centro Sanitario Público	278	7	108	64	33	31	22	10	3
Centro Sanitario Privado	195	3	40	48	30	38	26	9	1
Otros	464	3	116	116	83	71	55	17	3
No consta	0	0	0	0	0	0	0	0	0
<b><u>Semanas de gestación</u></b>									
8 ó menos semanas	311	1	41	92	61	51	50	12	3
9-12 semanas	141	1	27	40	25	25	18	4	1
13-16 semanas	181	2	83	32	22	22	15	5	0
17-20 semanas	193	4	78	41	23	28	11	6	2
21 ó más semanas	111	5	35	23	15	14	9	9	1
No consta	0	0	0	0	0	0	0	0	0
<b><u>Motivo interrupción</u></b>									
Salud materna	931	13	263	227	144	139	103	35	7
Riesgo fetal	4	0	0	0	2	1	0	1	0
Violación	0	0	0	0	0	0	0	0	0
Varios motivos	0	0	0	0	0	0	0	0	0
No consta	2	0	1	1	0	0	0	0	0
<b><u>Método intervención</u></b>									
Aspiración	469	2	71	139	90	77	69	17	4
Dilatación	415	11	179	76	48	53	27	18	3
Legrado	44	0	11	11	6	8	7	1	0
Abortivos orales	0	0	0	0	0	0	0	0	0
Inyección intravenosa	8	0	3	2	1	2	0	0	0
Inyección intrauterina	0	0	0	0	0	0	0	0	0
Histerotomía	0	0	0	0	0	0	0	0	0
Histerectomía	0	0	0	0	0	0	0	0	0
No consta	1	0	0	0	1	0	0	0	0

**TABLA CA.3. I.V.E. NUMERO SEGUN NIVEL DE INSTRUCCION Y SITUACION LABORAL DE LA MUJER, SITUACION LABORAL DE LA PAREJA O SUSTENTADOR PRINCIPAL, UTILIZACION DE CENTRO DE PLANIFICACION FAMILIAR.**

1998. EXTRANJERO

	<u>Nivel de instrucción</u>									
	TOTAL	Analfabeta	Sin estudios	1º grado	-- 2º grado --		--- 3º grado ---		No Clasificables	No consta
					1º ciclo	2º ciclo	Escuela	Facultad		
<b>TOTAL I.V.E.</b>	<b>937</b>	<b>3</b>	<b>6</b>	<b>88</b>	<b>358</b>	<b>288</b>	<b>104</b>	<b>82</b>	<b>7</b>	<b>1</b>
<b><u>Situación laboral mujer</u></b>										
Empresaria emplea	11	0	0	2	4	3	1	1	0	0
Empresaria no emplea	16	0	0	2	3	5	1	4	1	0
Trabaja a sueldo	417	0	4	35	137	130	62	46	2	1
Pensionista	4	0	0	1	0	3	0	0	0	0
Estudiante	319	0	1	31	136	100	25	24	2	0
Parada	92	0	1	6	42	31	6	4	2	0
Sus labores	72	2	0	11	32	15	9	3	0	0
Otros	6	1	0	0	4	1	0	0	0	0
No consta	0	0	0	0	0	0	0	0	0	0
<b><u>Situación laboral pareja o sustentador principal</u></b>										
No existe	55	0	0	3	15	14	7	15	1	0
Empresario emplea	43	0	0	3	11	21	4	4	0	0
Empresario no emplea	29	0	0	5	9	9	0	5	1	0
Trabaja a sueldo	658	1	5	55	271	196	73	54	3	0
Pensionista	10	0	0	2	2	4	2	0	0	0
Estudiante	55	0	0	11	29	14	1	0	0	0
Parado/a	10	0	0	0	3	5	2	0	0	0
Sus labores	0	0	0	0	0	0	0	0	0	0
Otros	8	2	0	0	0	4	1	1	0	0
No consta	69	0	1	9	18	21	14	3	2	1
<b><u>Utilización C.P.F.</u></b>										
Sí. Público	70	0	1	9	24	20	9	6	1	0
Sí. Privado	194	0	0	13	59	62	33	27	0	0
Sí. Otros	29	0	0	5	8	5	6	2	2	1
No	641	3	5	61	265	201	55	47	4	0
No consta	3	0	0	0	2	0	1	0	0	0



**TABLA CA.4. I.V.E. NUMERO SEGUN NIVEL DE INSTRUCCION Y LUGAR DONDE SE INFORMO, SEMANAS DE GESTACION, MOTIVO DE LA INTERRUPCION.**

**1998. EXTRANJERO**

	<u>Nivel de instrucción</u>									
	TOTAL	Analfabeta	Sin estudios	1º grado	--- 2º grado ---		--- 3º grado ---		No Clasificables	No consta
					1º ciclo	2º ciclo	Escuela	Facultad		
<b>TOTAL I.V.E.</b>	<b>937</b>	<b>3</b>	<b>6</b>	<b>88</b>	<b>358</b>	<b>288</b>	<b>104</b>	<b>82</b>	<b>7</b>	<b>1</b>
<u>Lugar de información</u>										
C. S. Público	278	1	1	26	141	73	31	5	0	0
C. S. Privado	195	0	1	25	71	59	17	20	2	0
Otros	464	2	4	37	146	156	56	57	5	1
No consta	0	0	0	0	0	0	0	0	0	0
<u>Semanas de gestación</u>										
8 ó menos semanas	311	0	0	23	99	100	42	47	0	0
9-12 semanas	141	1	2	15	43	41	16	21	1	1
13-16 semanas	181	0	0	16	92	47	17	8	1	0
17-20 semanas	193	0	3	18	79	66	20	2	5	0
21 ó más semanas	111	2	1	16	45	34	9	4	0	0
No consta	0	0	0	0	0	0	0	0	0	0
<u>Motivo interrupción</u>										
Salud materna	931	2	6	87	357	287	102	82	7	1
Riesgo fetal	4	1	0	0	1	0	2	0	0	0
Violación	0	0	0	0	0	0	0	0	0	0
Varios motivos	0	0	0	0	0	0	0	0	0	0
No consta	2	0	0	1	0	1	0	0	0	0

**TABLA CA.5. I.V.E. NUMERO SEGUN TIPO DE CENTRO Y SEMANAS DE GESTACION, MOTIVO DE LA INTERRUPCION, METODO EMPLEADO EN LA INTERVENCION, NOCHES DE ESTANCIA.**

1998. EXTRANJERO

	<u>Tipo de centro</u>						
	TOTAL	---- HOSPITALARIO ----			-- EXTRAHOSPITALARIO --		
		Total	Público	Privado	Total	Público	Privado
<b>TOTAL I.V.E.</b>	<b>937</b>	<b>59</b>	<b>0</b>	<b>59</b>	<b>878</b>	<b>0</b>	<b>878</b>
<b><u>Semanas de gestación</u></b>							
8 ó menos semanas	311	3	0	3	308	0	308
9-12 semanas	141	3	0	3	138	0	138
13-16 semanas	181	5	0	5	176	0	176
17-20 semanas	193	28	0	28	165	0	165
21 ó más semanas	111	20	0	20	91	0	91
No consta	0	0	0	0	0	0	0
<b><u>Motivo interrupción</u></b>							
Salud materna	931	56	0	56	875	0	875
Riesgo fetal	4	2	0	2	2	0	2
Violación	0	0	0	0	0	0	0
Varios motivos	0	0	0	0	0	0	0
No consta	2	1	0	1	1	0	1
<b><u>Método intervención</u></b>							
Aspiración	469	6	0	6	463	0	463
Dilatación	415	1	0	1	414	0	414
Legrado	44	44	0	44	0	0	0
Abortivos orales	0	0	0	0	0	0	0
Inyección intravenosa	8	8	0	8	0	0	0
Inyección intrauterina	0	0	0	0	0	0	0
Histerotomía	0	0	0	0	0	0	0
Histerectomía	0	0	0	0	0	0	0
No consta	1	0	0	0	1	0	1
<b><u>Noches de estancia</u></b>							
Ninguna	922	44	0	44	878	0	878
Una	13	13	0	13	0	0	0
Dos	2	2	0	2	0	0	0
Tres	0	0	0	0	0	0	0
Cuatro	0	0	0	0	0	0	0
Cinco	0	0	0	0	0	0	0
Seis	0	0	0	0	0	0	0
Siete o más	0	0	0	0	0	0	0
No consta	0	0	0	0	0	0	0



**NO CONSTA RESIDENCIA**



**TABLA CA.1. I.V.E. NUMERO SEGUN GRUPO DE EDAD Y ESTADO CIVIL, NIVEL DE INSTRUCCION, TIPO DE HABITAT, NUMERO DE HIJOS QUE VIVEN EN LA ACTUALIDAD, NUMERO DE ABORTOS VOLUNTARIOS ANTERIORES AL ACTUAL, UTILIZACION DE CENTRO DIRECTIVO DE PLANIFICACION FAMILIAR.**

1998. NO CONSTA

	TOTAL	<b>Edad</b>							
		<15 años	15-19 años	20-24 años	25-29 años	30-34 años	35-39 años	40-44 años	>44 años
<b>TOTAL I.V.E.</b>	<b>47</b>	<b>0</b>	<b>9</b>	<b>10</b>	<b>13</b>	<b>5</b>	<b>6</b>	<b>4</b>	<b>0</b>
<b>Estado civil</b>									
Soltera	31	0	9	9	9	3	0	1	0
Casada	11	0	0	0	2	1	5	3	0
Viuda	0	0	0	0	0	0	0	0	0
Divorciada	0	0	0	0	0	0	0	0	0
Separada	2	0	0	1	0	1	0	0	0
No consta	3	0	0	0	2	0	1	0	0
<b>Nivel de instrucción</b>									
Analfabeta	0	0	0	0	0	0	0	0	0
Sin estudios	1	0	1	0	0	0	0	0	0
1º grado	7	0	0	2	2	2	0	1	0
2º grado, 1º ciclo	12	0	1	6	2	1	1	1	0
2º grado, 2º ciclo	8	0	3	1	3	0	0	1	0
3º grado (Escuela)	8	0	4	1	0	1	2	0	0
3º grado (Facultad)	5	0	0	0	2	1	1	1	0
No clasificables	2	0	0	0	1	0	1	0	0
No consta	4	0	0	0	3	0	1	0	0
<b>Tipo de habitat</b>									
10.000 y menos	0	0	0	0	0	0	0	0	0
10.001-50.000 (exc. cap.)	0	0	0	0	0	0	0	0	0
50.001-500.000 (inc. cap.)	0	0	0	0	0	0	0	0	0
500.001 y más	0	0	0	0	0	0	0	0	0
No consta	47	0	9	10	13	5	6	4	0
<b>Nº hijos vivos actualmente</b>									
Ninguno	29	0	8	8	9	3	1	0	0
Uno	7	0	0	1	2	1	1	2	0
Dos	6	0	0	1	1	0	3	1	0
Tres	1	0	1	0	0	0	0	0	0
Cuatro	3	0	0	0	1	0	1	1	0
Cinco o más	1	0	0	0	0	1	0	0	0
No consta	0	0	0	0	0	0	0	0	0
<b>Nº abortos voluntarios anteriores</b>									
Ninguno	36	0	9	9	10	2	4	2	0
Uno	7	0	0	0	3	2	1	1	0
Dos	1	0	0	1	0	0	0	0	0
Tres	1	0	0	0	0	0	0	1	0
Cuatro	1	0	0	0	0	1	0	0	0
Cinco o más	0	0	0	0	0	0	0	0	0
No consta	1	0	0	0	0	0	1	0	0
<b>Utilización C.P.F.</b>									
Sí. Público	7	0	0	2	2	1	1	1	0
Sí. Privado	7	0	0	1	2	1	2	1	0
Sí. Otros	2	0	1	0	1	0	0	0	0
No	27	0	8	7	5	3	2	2	0
No consta	4	0	0	0	3	0	1	0	0

**TABLA CA.2. I.V.E. NUMERO SEGUN GRUPO DE EDAD Y TIPO DE CENTRO, LUGAR DONDE SE INFORMO, SEMANAS DE GESTACION, MOTIVO DE LA INTERRUPCION, METODO EMPLEADO EN LA INTERVENCION.**

1998. NO CONSTA

	TOTAL	Edad							
		<15 años	15-19 años	20-24 años	25-29 años	30-34 años	35-39 años	40-44 años	>44 años
<b>TOTAL I.V.E.</b>	<b>47</b>	<b>0</b>	<b>9</b>	<b>10</b>	<b>13</b>	<b>5</b>	<b>6</b>	<b>4</b>	<b>0</b>
<b><u>Tipo de centro</u></b>									
HOSPITALARIO	18	0	2	4	4	2	4	2	0
Público	4	0	0	0	2	0	1	1	0
Privado	14	0	2	4	2	2	3	1	0
EXTRAHOSPITALARIO	29	0	7	6	9	3	2	2	0
Público	0	0	0	0	0	0	0	0	0
Privado	29	0	7	6	9	3	2	2	0
<b><u>Lugar de información</u></b>									
Centro Sanitario Público	10	0	1	1	3	0	2	3	0
Centro Sanitario Privado	10	0	2	3	2	1	1	1	0
Otros	25	0	6	6	8	3	2	0	0
No consta	2	0	0	0	0	1	1	0	0
<b><u>Semanas de gestación</u></b>									
8 ó menos semanas	28	0	6	7	5	4	3	3	0
9-12 semanas	7	0	1	1	4	0	1	0	0
13-16 semanas	2	0	1	0	0	0	1	0	0
17-20 semanas	4	0	1	1	0	0	1	1	0
21 ó más semanas	3	0	0	1	1	1	0	0	0
No consta	3	0	0	0	3	0	0	0	0
<b><u>Motivo interrupción</u></b>									
Salud materna	44	0	9	10	12	5	5	3	0
Riesgo fetal	3	0	0	0	1	0	1	1	0
Violación	0	0	0	0	0	0	0	0	0
Varios motivos	0	0	0	0	0	0	0	0	0
No consta	0	0	0	0	0	0	0	0	0
<b><u>Método intervención</u></b>									
Aspiración	34	0	8	6	9	5	3	3	0
Dilatación	1	0	0	0	0	0	0	1	0
Legrado	8	0	1	2	4	0	1	0	0
Abortivos orales	0	0	0	0	0	0	0	0	0
Inyección intravenosa	2	0	0	2	0	0	0	0	0
Inyección intrauterina	1	0	0	0	0	0	1	0	0
Histerotomía	0	0	0	0	0	0	0	0	0
Histerectomía	0	0	0	0	0	0	0	0	0
No consta	1	0	0	0	0	0	1	0	0

**TABLA CA.3. I.V.E. NUMERO SEGUN NIVEL DE INSTRUCCION Y SITUACION LABORAL DE LA MUJER, SITUACION LABORAL DE LA PAREJA O SUSTENTADOR PRINCIPAL, UTILIZACION DE CENTRO DE PLANIFICACION FAMILIAR.**

1998. NO CONSTA

	<u>Nivel de instrucción</u>									
	TOTAL	Analfabeta	Sin estudios	1º grado	-- 2º grado --		-- 3º grado --		No Clasificables	No consta
					1º ciclo	2º ciclo	Escuela	Facultad		
<b>TOTAL I.V.E.</b>	<b>47</b>	<b>0</b>	<b>1</b>	<b>7</b>	<b>12</b>	<b>8</b>	<b>8</b>	<b>5</b>	<b>2</b>	<b>4</b>
<b><u>Situación laboral mujer</u></b>										
Empresaria emplea	0	0	0	0	0	0	0	0	0	0
Empresaria no emplea	0	0	0	0	0	0	0	0	0	0
Trabaja a sueldo	20	0	0	1	4	4	4	5	2	0
Pensionista	0	0	0	0	0	0	0	0	0	0
Estudiante	10	0	0	0	4	2	3	0	0	1
Parada	2	0	0	1	1	0	0	0	0	0
Sus labores	7	0	0	3	2	1	1	0	0	0
Otros	4	0	1	2	1	0	0	0	0	0
No consta	4	0	0	0	0	1	0	0	0	3
<b><u>Situación laboral pareja o sustentador principal</u></b>										
No existe	5	0	0	0	1	0	2	2	0	0
Empresario emplea	2	0	0	0	0	2	0	0	0	0
Empresario no emplea	1	0	0	0	1	0	0	0	0	0
Trabaja a sueldo	22	0	1	3	7	4	4	2	1	0
Pensionista	0	0	0	0	0	0	0	0	0	0
Estudiante	0	0	0	0	0	0	0	0	0	0
Parado/a	0	0	0	0	0	0	0	0	0	0
Sus labores	0	0	0	0	0	0	0	0	0	0
Otros	1	0	0	1	0	0	0	0	0	0
No consta	16	0	0	3	3	2	2	1	1	4
<b><u>Utilización C.P.F.</u></b>										
Sí. Público	7	0	0	0	2	3	1	1	0	0
Sí. Privado	7	0	0	1	1	0	3	1	1	0
Sí. Otros	2	0	0	0	0	0	1	1	0	0
No	27	0	1	6	9	5	3	2	1	0
No consta	4	0	0	0	0	0	0	0	0	4



**TABLA CA.4. I.V.E. NUMERO SEGUN NIVEL DE INSTRUCCION Y LUGAR DONDE SE INFORMO, SEMANAS DE GESTACION, MOTIVO DE LA INTERRUPCION.**

1998. NO CONSTA

	<u>Nivel de instrucción</u>									
	TOTAL	Analfabeta	Sin estudios	1º grado	--- 2º grado ---		--- 3º grado ---		No Clasificables	No consta
					1º ciclo	2º ciclo	Escuela	Facultad		
<b>TOTAL I.V.E.</b>	<b>47</b>	<b>0</b>	<b>1</b>	<b>7</b>	<b>12</b>	<b>8</b>	<b>8</b>	<b>5</b>	<b>2</b>	<b>4</b>
<u>Lugar de información</u>										
C. S. Público	10	0	1	1	4	2	0	1	0	1
C. S. Privado	10	0	0	3	2	0	3	1	1	0
Otros	25	0	0	2	6	6	5	3	1	2
No consta	2	0	0	1	0	0	0	0	0	1
<u>Semanas de gestación</u>										
8 ó menos semanas	28	0	0	5	8	5	4	2	2	2
9-12 semanas	7	0	0	0	3	2	1	1	0	0
13-16 semanas	2	0	1	0	0	0	1	0	0	0
17-20 semanas	4	0	0	2	0	0	1	1	0	0
21 ó más semanas	3	0	0	0	1	0	1	0	0	1
No consta	3	0	0	0	0	1	0	1	0	1
<u>Motivo interrupción</u>										
Salud materna	44	0	1	6	12	8	8	4	2	3
Riesgo fetal	3	0	0	1	0	0	0	1	0	1
Violación	0	0	0	0	0	0	0	0	0	0
Varios motivos	0	0	0	0	0	0	0	0	0	0
No consta	0	0	0	0	0	0	0	0	0	0

**TABLA CA.5. I.V.E. NUMERO SEGUN TIPO DE CENTRO Y SEMANAS DE GESTACION, MOTIVO DE LA INTERRUPCION, METODO EMPLEADO EN LA INTERVENCION, NOCHES DE ESTANCIA.**

1998. NO CONSTA

	<u>Tipo de centro</u>						
	<b>TOTAL</b>	---- HOSPITALARIO ----			--- EXTRAHOSPITALARIO ---		
		<u>Total</u>	<u>Público</u>	<u>Privado</u>	<u>Total</u>	<u>Público</u>	<u>Privado</u>
<b>TOTAL I.V.E.</b>	<b>47</b>	<b>18</b>	<b>4</b>	<b>14</b>	<b>29</b>	<b>0</b>	<b>29</b>
<b><u>Semanas de gestación</u></b>							
8 ó menos semanas	28	7	0	7	21	0	21
9-12 semanas	7	3	1	2	4	0	4
13-16 semanas	2	2	0	2	0	0	0
17-20 semanas	4	3	2	1	1	0	1
21 ó más semanas	3	3	1	2	0	0	0
No consta	3	0	0	0	3	0	3
<b><u>Motivo interrupción</u></b>							
Salud materna	44	15	1	14	29	0	29
Riesgo fetal	3	3	3	0	0	0	0
Violación	0	0	0	0	0	0	0
Varios motivos	0	0	0	0	0	0	0
No consta	0	0	0	0	0	0	0
<b><u>Método intervención</u></b>							
Aspiración	34	11	0	11	23	0	23
Dilatación	1	1	1	0	0	0	0
Legrado	8	2	2	0	6	0	6
Abortivos orales	0	0	0	0	0	0	0
Inyección intravenosa	2	2	0	2	0	0	0
Inyección intrauterina	1	1	1	0	0	0	0
Histerotomía	0	0	0	0	0	0	0
Histerectomía	0	0	0	0	0	0	0
No consta	1	1	0	1	0	0	0
<b><u>Noches de estancia</u></b>							
Ninguna	42	13	2	11	29	0	29
Una	4	4	1	3	0	0	0
Dos	0	0	0	0	0	0	0
Tres	1	1	1	0	0	0	0
Cuatro	0	0	0	0	0	0	0
Cinco	0	0	0	0	0	0	0
Seis	0	0	0	0	0	0	0
Siete o más	0	0	0	0	0	0	0
No consta	0	0	0	0	0	0	0



## **TABLAS DE COLECTIVOS ESPECIALES**



TABLA CE.1. I.V.E. EN MUJERES MENORES DE 20 AÑOS. NUMERO SEGUN TIPO DE HABITAT Y UTILIZACION DE CENTRO DE PLANIFICACION FAMILIAR, LUGAR DONDE SE INFORMO, SEMANAS DE GESTACION, MOTIVO DE LA INTERRUPCION.

1998. TOTAL NACIONAL

	TOTAL	<u>Tipo de habitat</u>				
		10.000 y menos	10.001-50.000 (exc.cap.)	50.001-500.000 (inc. cap.)	500.001 y más	No consta
<b>TOTAL I.V.E.</b>	<b>7.774</b>	<b>1.048</b>	<b>1.714</b>	<b>3.000</b>	<b>1.677</b>	<b>335</b>
<b><u>Utilización C.P.F.</u></b>						
Sí. Público	1.003	102	221	424	235	21
Sí. Privado	361	53	108	130	54	16
Sí. Otros	454	60	104	170	114	6
No	5.893	828	1.269	2.250	1.256	290
No consta	63	5	12	26	18	2
<b><u>Lugar de información</u></b>						
Centro Sanitario Público	2.891	318	655	1.151	645	122
Centro Sanitario Privado	942	164	244	310	156	68
Otros	3.918	565	809	1.529	871	144
No consta	23	1	6	10	5	1
<b><u>Semanas de gestación</u></b>						
8 ó menos semanas	4.480	621	1.050	1.727	1.015	67
9-12 semanas	2.459	351	544	1.019	510	35
13-16 semanas	448	41	70	144	96	97
17-20 semanas	264	23	39	76	33	93
21 ó más semanas	109	10	10	30	16	43
No consta	14	2	1	4	7	0
<b><u>Motivo interrupción</u></b>						
Salud materna	7.737	1.043	1.704	2.988	1.668	334
Riesgo fetal	20	3	7	6	4	0
Violación	5	0	1	2	2	0
Varios motivos	5	1	1	1	2	0
No consta	7	1	1	3	1	1

TABLA CE.2. I.V.E. EN MUJERES MENORES DE 20 AÑOS. NUMERO SEGUN PROVINCIA DE RESIDENCIA Y EDAD.

1998. TOTAL NACIONAL

	TOTAL	Edad									
		10 años	11 años	12 años	13 años	14 años	15 años	16 años	17 años	18 años	19 años
<b>TOTAL</b>	<b>7.774</b>	<b>0</b>	<b>1</b>	<b>2</b>	<b>15</b>	<b>99</b>	<b>378</b>	<b>872</b>	<b>1.315</b>	<b>2.336</b>	<b>2.756</b>
<b>ANDALUCIA</b>	<b>1.482</b>	<b>0</b>	<b>0</b>	<b>1</b>	<b>7</b>	<b>31</b>	<b>79</b>	<b>171</b>	<b>252</b>	<b>439</b>	<b>502</b>
Almería	111	0	0	0	0	2	9	8	26	28	38
Cádiz	249	0	0	0	1	5	18	40	38	73	74
Córdoba	98	0	0	0	0	1	4	7	18	27	41
Granada	227	0	0	0	1	4	8	24	40	69	81
Huelva	72	0	0	0	3	1	8	14	11	18	17
Jaén	83	0	0	0	0	3	1	8	14	32	25
Málaga	415	0	0	1	2	11	22	42	74	123	140
Sevilla	227	0	0	0	0	4	9	28	31	69	86
<b>ARAGON</b>	<b>230</b>	<b>0</b>	<b>0</b>	<b>0</b>	<b>0</b>	<b>2</b>	<b>5</b>	<b>14</b>	<b>31</b>	<b>69</b>	<b>109</b>
Huesca	38	0	0	0	0	1	1	1	6	7	22
Teruel	15	0	0	0	0	0	0	1	2	4	8
Zaragoza	177	0	0	0	0	1	4	12	23	58	79
<b>ASTURIAS</b>	<b>179</b>	<b>0</b>	<b>0</b>	<b>0</b>	<b>0</b>	<b>0</b>	<b>6</b>	<b>13</b>	<b>29</b>	<b>52</b>	<b>79</b>
<b>BALEARES</b>	<b>262</b>	<b>0</b>	<b>0</b>	<b>0</b>	<b>2</b>	<b>0</b>	<b>9</b>	<b>30</b>	<b>42</b>	<b>88</b>	<b>91</b>
<b>CANARIAS</b>	<b>420</b>	<b>0</b>	<b>0</b>	<b>0</b>	<b>2</b>	<b>10</b>	<b>25</b>	<b>67</b>	<b>76</b>	<b>113</b>	<b>127</b>
Las Palmas	231	0	0	0	1	5	12	39	46	58	70
S.C. Tenerife	189	0	0	0	1	5	13	28	30	55	57
<b>CANTABRIA</b>	<b>61</b>	<b>0</b>	<b>0</b>	<b>0</b>	<b>0</b>	<b>0</b>	<b>2</b>	<b>9</b>	<b>6</b>	<b>20</b>	<b>24</b>
<b>CASTILLA-LA MANCHA</b>	<b>228</b>	<b>0</b>	<b>0</b>	<b>0</b>	<b>0</b>	<b>2</b>	<b>15</b>	<b>17</b>	<b>37</b>	<b>76</b>	<b>81</b>
Albacete	65	0	0	0	0	0	5	6	10	23	21
Ciudad Real	58	0	0	0	0	1	4	8	10	12	23
Cuenca	19	0	0	0	0	0	1	0	2	12	4
Guadalajara	18	0	0	0	0	1	1	0	2	5	9
Toledo	68	0	0	0	0	0	4	3	13	24	24
<b>CASTILLA Y LEON</b>	<b>327</b>	<b>0</b>	<b>0</b>	<b>0</b>	<b>1</b>	<b>2</b>	<b>10</b>	<b>21</b>	<b>39</b>	<b>125</b>	<b>129</b>
Avila	16	0	0	0	0	0	0	1	2	9	4
Burgos	43	0	0	0	0	0	2	1	6	14	20
León	42	0	0	0	0	0	0	1	4	13	24
Palencia	13	0	0	0	0	0	0	0	3	5	5
Salamanca	44	0	0	0	0	0	2	5	10	17	10
Segovia	19	0	0	0	0	1	0	2	0	7	9
Soria	11	0	0	0	1	0	0	2	0	3	5
Valladolid	117	0	0	0	0	1	5	6	13	45	47
Zamora	22	0	0	0	0	0	1	3	1	12	5
<b>CATALUÑA</b>	<b>1.540</b>	<b>0</b>	<b>0</b>	<b>0</b>	<b>0</b>	<b>11</b>	<b>67</b>	<b>191</b>	<b>286</b>	<b>448</b>	<b>537</b>
Barcelona	1.230	0	0	0	0	7	51	153	229	360	430
Girona	133	0	0	0	0	1	7	15	24	36	50
Lleida	72	0	0	0	0	1	5	12	9	25	20
Tarragona	105	0	0	0	0	2	4	11	24	27	37
<b>COMUNIDAD VALENCIANA</b>	<b>831</b>	<b>0</b>	<b>0</b>	<b>0</b>	<b>0</b>	<b>9</b>	<b>42</b>	<b>93</b>	<b>128</b>	<b>268</b>	<b>291</b>
Alicante	324	0	0	0	0	2	21	40	63	94	104
Castellón	91	0	0	0	0	0	2	6	8	33	42
Valencia	416	0	0	0	0	7	19	47	57	141	145
<b>EXTREMADURA</b>	<b>145</b>	<b>0</b>	<b>0</b>	<b>0</b>	<b>0</b>	<b>3</b>	<b>1</b>	<b>24</b>	<b>30</b>	<b>40</b>	<b>47</b>
Badajoz	99	0	0	0	0	2	1	16	20	30	30
Cáceres	46	0	0	0	0	1	0	8	10	10	17
<b>GALICIA</b>	<b>344</b>	<b>0</b>	<b>0</b>	<b>0</b>	<b>2</b>	<b>5</b>	<b>15</b>	<b>38</b>	<b>70</b>	<b>101</b>	<b>113</b>
La Coruña	117	0	0	0	0	3	6	13	29	31	35
Lugo	43	0	0	0	0	0	2	3	6	11	21
Orense	22	0	0	0	0	0	2	0	3	8	9
Pontevedra	162	0	0	0	2	2	5	22	32	51	48
<b>MADRID</b>	<b>991</b>	<b>0</b>	<b>0</b>	<b>0</b>	<b>0</b>	<b>7</b>	<b>40</b>	<b>83</b>	<b>157</b>	<b>301</b>	<b>403</b>
<b>MURCIA</b>	<b>206</b>	<b>0</b>	<b>0</b>	<b>0</b>	<b>0</b>	<b>4</b>	<b>12</b>	<b>18</b>	<b>38</b>	<b>50</b>	<b>84</b>
<b>NAVARRA</b>	<b>29</b>	<b>0</b>	<b>0</b>	<b>0</b>	<b>0</b>	<b>0</b>	<b>3</b>	<b>3</b>	<b>7</b>	<b>7</b>	<b>9</b>
<b>PAIS VASCO</b>	<b>148</b>	<b>0</b>	<b>0</b>	<b>0</b>	<b>0</b>	<b>1</b>	<b>5</b>	<b>10</b>	<b>18</b>	<b>51</b>	<b>63</b>
Alava	5	0	0	0	0	0	0	0	2	1	2
Guipúzcoa	48	0	0	0	0	1	0	3	3	21	20
Vizcaya	95	0	0	0	0	0	5	7	13	29	41
<b>LA RIOJA</b>	<b>42</b>	<b>0</b>	<b>0</b>	<b>0</b>	<b>0</b>	<b>2</b>	<b>2</b>	<b>4</b>	<b>6</b>	<b>15</b>	<b>13</b>
<b>CEUTA</b>	<b>6</b>	<b>0</b>	<b>0</b>	<b>0</b>	<b>0</b>	<b>0</b>	<b>1</b>	<b>0</b>	<b>1</b>	<b>1</b>	<b>3</b>
<b>MELILLA</b>	<b>17</b>	<b>0</b>	<b>0</b>	<b>0</b>	<b>0</b>	<b>0</b>	<b>1</b>	<b>3</b>	<b>3</b>	<b>7</b>	<b>3</b>
<b>EXTRANJERO</b>	<b>277</b>	<b>0</b>	<b>1</b>	<b>1</b>	<b>1</b>	<b>10</b>	<b>38</b>	<b>63</b>	<b>59</b>	<b>61</b>	<b>43</b>
<b>NO CONSTA</b>	<b>9</b>	<b>0</b>	<b>0</b>	<b>0</b>	<b>0</b>	<b>0</b>	<b>0</b>	<b>0</b>	<b>0</b>	<b>4</b>	<b>5</b>

TABLA CE.3. I.V.E. EN MUJERES MENORES DE 20 AÑOS. NUMERO SEGUN PROVINCIA DE RESIDENCIA Y UTILIZACION DE CENTRO DE PLANIFICACION FAMILIAR.

1998. TOTAL NACIONAL

	TOTAL	Utilización C.P.F.				
		Si Público	Si Privado	Si Otros	No	No consta
<b>TOTAL</b>	<b>7.774</b>	<b>1.003</b>	<b>361</b>	<b>454</b>	<b>5.893</b>	<b>63</b>
<b>ANDALUCIA</b>	<b>1.482</b>	<b>125</b>	<b>30</b>	<b>183</b>	<b>1.123</b>	<b>21</b>
Almería	111	4	1	1	104	1
Cádiz	249	41	8	14	180	6
Córdoba	98	5	2	9	81	1
Granada	227	11	4	16	192	4
Huelva	72	8	1	24	39	0
Jaén	83	1	2	7	71	2
Málaga	415	30	5	109	268	3
Sevilla	227	25	7	3	188	4
<b>ARAGON</b>	<b>230</b>	<b>61</b>	<b>7</b>	<b>2</b>	<b>155</b>	<b>5</b>
Huesca	38	9	2	0	25	2
Teruel	15	1	2	0	12	0
Zaragoza	177	51	3	2	118	3
<b>ASTURIAS</b>	<b>179</b>	<b>14</b>	<b>10</b>	<b>3</b>	<b>152</b>	<b>0</b>
<b>BALEARES</b>	<b>262</b>	<b>29</b>	<b>48</b>	<b>88</b>	<b>97</b>	<b>0</b>
<b>CANARIAS</b>	<b>420</b>	<b>49</b>	<b>77</b>	<b>3</b>	<b>291</b>	<b>0</b>
Las Palmas	231	22	37	2	170	0
S.C. Tenerife	189	27	40	1	121	0
<b>CANTABRIA</b>	<b>61</b>	<b>9</b>	<b>4</b>	<b>0</b>	<b>48</b>	<b>0</b>
<b>CASTILLA-LA MANCHA</b>	<b>228</b>	<b>9</b>	<b>3</b>	<b>6</b>	<b>207</b>	<b>3</b>
Albacete	65	5	2	0	58	0
Ciudad Real	58	1	1	1	54	1
Cuenca	19	1	0	1	17	0
Guadalajara	18	0	0	2	14	2
Toledo	68	2	0	2	64	0
<b>CASTILLA Y LEON</b>	<b>327</b>	<b>18</b>	<b>6</b>	<b>1</b>	<b>298</b>	<b>4</b>
Ávila	16	1	0	1	14	0
Burgos	43	3	0	0	39	1
León	42	5	2	0	35	0
Palencia	13	1	0	0	12	0
Salamanca	44	3	2	0	39	0
Segovia	19	0	0	0	19	0
Soria	11	2	0	0	9	0
Valladolid	117	2	1	0	111	3
Zamora	22	1	1	0	20	0
<b>CATALUÑA</b>	<b>1.540</b>	<b>237</b>	<b>67</b>	<b>16</b>	<b>1.220</b>	<b>0</b>
Barcelona	1.230	200	57	14	959	0
Girona	133	17	5	0	111	0
Lleida	72	5	2	0	65	0
Tarragona	105	15	3	2	85	0
<b>COMUNIDAD VALENCIANA</b>	<b>831</b>	<b>185</b>	<b>27</b>	<b>28</b>	<b>588</b>	<b>3</b>
Alicante	324	156	4	0	163	1
Castellón	91	13	4	9	64	1
Valencia	416	16	19	19	361	1
<b>EXTREMADURA</b>	<b>145</b>	<b>20</b>	<b>1</b>	<b>3</b>	<b>121</b>	<b>0</b>
Badajoz	99	11	1	2	85	0
Cáceres	46	9	0	1	36	0
<b>GALICIA</b>	<b>344</b>	<b>58</b>	<b>28</b>	<b>43</b>	<b>211</b>	<b>4</b>
La Coruña	117	30	6	22	59	0
Lugo	43	9	1	7	25	1
Orense	22	5	1	1	15	0
Pontevedra	162	14	20	13	112	3
<b>MADRID</b>	<b>991</b>	<b>122</b>	<b>25</b>	<b>65</b>	<b>764</b>	<b>15</b>
<b>MURCIA</b>	<b>206</b>	<b>11</b>	<b>5</b>	<b>0</b>	<b>189</b>	<b>1</b>
<b>NAVARRA</b>	<b>29</b>	<b>7</b>	<b>0</b>	<b>0</b>	<b>22</b>	<b>0</b>
<b>PAIS VASCO</b>	<b>148</b>	<b>24</b>	<b>7</b>	<b>2</b>	<b>109</b>	<b>6</b>
Alava	5	2	0	0	2	1
Guipúzcoa	48	7	1	0	39	1
Vizcaya	95	15	6	2	68	4
<b>LA RIOJA</b>	<b>42</b>	<b>7</b>	<b>1</b>	<b>0</b>	<b>34</b>	<b>0</b>
<b>CEUTA</b>	<b>6</b>	<b>1</b>	<b>0</b>	<b>1</b>	<b>4</b>	<b>0</b>
<b>MELILLA</b>	<b>17</b>	<b>0</b>	<b>0</b>	<b>6</b>	<b>11</b>	<b>0</b>
<b>EXTRANJERO</b>	<b>277</b>	<b>17</b>	<b>15</b>	<b>3</b>	<b>241</b>	<b>1</b>
<b>NO CONSTA</b>	<b>9</b>	<b>0</b>	<b>0</b>	<b>1</b>	<b>8</b>	<b>0</b>



TABLA CE.4. I.V.E. EN MUJERES MENORES DE 20 AÑOS. NUMERO SEGUN PROVINCIA DE RESIDENCIA Y LUGAR DONDE SE INFORMO.

1998. TOTAL NACIONAL

	TOTAL	Lugar de información			No consta
		Centro Sanitario Público	Centro Sanitario Privado	Otros	
<b>TOTAL</b>	<b>7.774</b>	<b>2.891</b>	<b>942</b>	<b>3.918</b>	<b>23</b>
<b>ANDALUCIA</b>	<b>1.482</b>	<b>679</b>	<b>84</b>	<b>713</b>	<b>6</b>
Almería	111	25	8	77	1
Cádiz	249	139	22	87	1
Córdoba	98	37	14	47	0
Granada	227	60	6	158	3
Huelva	72	40	2	30	0
Jaén	83	16	5	62	0
Málaga	415	226	15	173	1
Sevilla	227	136	12	79	0
<b>ARAGON</b>	<b>230</b>	<b>26</b>	<b>64</b>	<b>137</b>	<b>3</b>
Huesca	38	2	12	24	0
Teruel	15	3	2	10	0
Zaragoza	177	21	50	103	3
<b>ASTURIAS</b>	<b>179</b>	<b>20</b>	<b>18</b>	<b>141</b>	<b>0</b>
<b>BALEARES</b>	<b>262</b>	<b>84</b>	<b>64</b>	<b>114</b>	<b>0</b>
<b>CANARIAS</b>	<b>420</b>	<b>50</b>	<b>76</b>	<b>294</b>	<b>0</b>
Las Palmas	231	25	38	168	0
S.C. Tenerife	189	25	38	126	0
<b>CANTABRIA</b>	<b>61</b>	<b>9</b>	<b>9</b>	<b>43</b>	<b>0</b>
<b>CASTILLA-LA MANCHA</b>	<b>228</b>	<b>27</b>	<b>22</b>	<b>179</b>	<b>0</b>
Albacete	65	9	9	47	0
Ciudad Real	58	4	6	48	0
Cuenca	19	2	0	17	0
Guadalajara	18	4	1	13	0
Toledo	68	8	6	54	0
<b>CASTILLA Y LEON</b>	<b>327</b>	<b>75</b>	<b>30</b>	<b>220</b>	<b>2</b>
Avila	16	5	0	11	0
Burgos	43	18	2	23	0
León	42	6	5	30	1
Palencia	13	6	2	5	0
Salamanca	44	10	4	30	0
Segovia	19	2	0	17	0
Soria	11	2	3	5	1
Valladolid	117	22	9	86	0
Zamora	22	4	5	13	0
<b>CATALUÑA</b>	<b>1.540</b>	<b>734</b>	<b>199</b>	<b>606</b>	<b>1</b>
Barcelona	1.230	610	136	483	1
Girona	133	55	29	49	0
Lleida	72	24	15	33	0
Tarragona	105	45	19	41	0
<b>COMUNIDAD VALENCIANA</b>	<b>831</b>	<b>467</b>	<b>76</b>	<b>288</b>	<b>0</b>
Alicante	324	247	18	59	0
Castellón	91	34	17	40	0
Valencia	416	186	41	189	0
<b>EXTREMADURA</b>	<b>145</b>	<b>43</b>	<b>10</b>	<b>92</b>	<b>0</b>
Badajoz	99	28	7	64	0
Cáceres	46	15	3	28	0
<b>GALICIA</b>	<b>344</b>	<b>142</b>	<b>90</b>	<b>112</b>	<b>0</b>
La Coruña	117	67	33	17	0
Lugo	43	16	8	19	0
Orense	22	10	4	8	0
Pontevedra	162	49	45	68	0
<b>MADRID</b>	<b>991</b>	<b>229</b>	<b>82</b>	<b>677</b>	<b>3</b>
<b>MURCIA</b>	<b>206</b>	<b>80</b>	<b>29</b>	<b>94</b>	<b>3</b>
<b>NAVARRA</b>	<b>29</b>	<b>20</b>	<b>3</b>	<b>5</b>	<b>1</b>
<b>PAIS VASCO</b>	<b>148</b>	<b>79</b>	<b>18</b>	<b>48</b>	<b>3</b>
Alava	5	2	0	2	1
Guipúzcoa	48	29	10	9	0
Vizcaya	95	48	8	37	2
<b>LA RIOJA</b>	<b>42</b>	<b>9</b>	<b>18</b>	<b>14</b>	<b>1</b>
<b>CEUTA</b>	<b>6</b>	<b>2</b>	<b>1</b>	<b>3</b>	<b>0</b>
<b>MELILLA</b>	<b>17</b>	<b>0</b>	<b>4</b>	<b>13</b>	<b>0</b>
<b>EXTRANJERO</b>	<b>277</b>	<b>115</b>	<b>43</b>	<b>119</b>	<b>0</b>
<b>NO CONSTA</b>	<b>9</b>	<b>1</b>	<b>2</b>	<b>6</b>	<b>0</b>

TABLA CE.5. I.V.E. EN MUJERES MENORES DE 20 AÑOS. NUMERO SEGUN PROVINCIA DE RESIDENCIA Y SEMANAS DE GESTACION

1998. TOTAL NACIONAL

	TOTAL	<u>Semanas de gestación</u>					No consta
		8 ó menos <u>semanas</u>	9-12 <u>semanas</u>	13-16 <u>semanas</u>	17-20 <u>semanas</u>	21 ó más <u>semanas</u>	
<b>TOTAL</b>	<b>7.774</b>	<b>4.480</b>	<b>2.459</b>	<b>448</b>	<b>264</b>	<b>109</b>	<b>14</b>
<b>ANDALUCIA</b>	<b>1.482</b>	<b>913</b>	<b>447</b>	<b>73</b>	<b>28</b>	<b>21</b>	<b>0</b>
Almería	111	70	32	1	4	4	0
Cádiz	249	124	104	14	5	2	0
Córdoba	98	60	25	12	1	0	0
Granada	227	164	50	7	4	2	0
Huelva	72	42	24	4	0	2	0
Jaén	83	56	21	3	2	1	0
Málaga	415	266	122	15	7	5	0
Sevilla	227	131	69	17	5	5	0
<b>ARAGON</b>	<b>230</b>	<b>125</b>	<b>73</b>	<b>19</b>	<b>10</b>	<b>2</b>	<b>1</b>
Huesca	38	20	14	3	1	0	0
Teruel	15	7	6	1	1	0	0
Zaragoza	177	98	53	15	8	2	1
<b>ASTURIAS</b>	<b>179</b>	<b>123</b>	<b>42</b>	<b>5</b>	<b>7</b>	<b>2</b>	<b>0</b>
<b>BALEARES</b>	<b>262</b>	<b>174</b>	<b>80</b>	<b>2</b>	<b>4</b>	<b>2</b>	<b>0</b>
<b>CANARIAS</b>	<b>420</b>	<b>262</b>	<b>136</b>	<b>12</b>	<b>9</b>	<b>1</b>	<b>0</b>
Las Palmas	231	138	82	6	4	1	0
S.C. Tenerife	189	124	54	6	5	0	0
<b>CANTABRIA</b>	<b>61</b>	<b>30</b>	<b>26</b>	<b>1</b>	<b>3</b>	<b>1</b>	<b>0</b>
<b>CASTILLA-LA MANCHA</b>	<b>228</b>	<b>134</b>	<b>60</b>	<b>26</b>	<b>6</b>	<b>1</b>	<b>1</b>
Albacete	65	42	14	7	2	0	0
Ciudad Real	58	31	18	8	1	0	0
Cuenca	19	12	5	1	0	1	0
Guadalajara	18	12	4	1	1	0	0
Toledo	68	37	19	9	2	0	1
<b>CASTILLA Y LEON</b>	<b>327</b>	<b>189</b>	<b>115</b>	<b>10</b>	<b>9</b>	<b>4</b>	<b>0</b>
Avila	16	8	7	1	0	0	0
Burgos	43	25	14	2	1	1	0
León	42	25	9	4	2	2	0
Palencia	13	6	6	0	1	0	0
Salamanca	44	24	18	1	1	0	0
Segovia	19	14	5	0	0	0	0
Soria	11	7	4	0	0	0	0
Valladolid	117	70	43	1	2	1	0
Zamora	22	10	9	1	2	0	0
<b>CATALUÑA</b>	<b>1.540</b>	<b>922</b>	<b>517</b>	<b>50</b>	<b>34</b>	<b>17</b>	<b>0</b>
Barcelona	1.230	763	390	43	26	8	0
Girona	133	75	49	3	5	1	0
Lleida	72	26	39	3	0	4	0
Tarragona	105	58	39	1	3	4	0
<b>COMUNIDAD VALENCIANA</b>	<b>831</b>	<b>528</b>	<b>250</b>	<b>32</b>	<b>17</b>	<b>4</b>	<b>0</b>
Alicante	324	217	87	12	6	2	0
Castellón	91	49	30	8	4	0	0
Valencia	416	262	133	12	7	2	0
<b>EXTREMADURA</b>	<b>145</b>	<b>98</b>	<b>38</b>	<b>4</b>	<b>3</b>	<b>1</b>	<b>1</b>
Badajoz	99	69	26	2	1	1	0
Cáceres	46	29	12	2	2	0	1
<b>GALICIA</b>	<b>344</b>	<b>157</b>	<b>137</b>	<b>27</b>	<b>18</b>	<b>4</b>	<b>1</b>
La Coruña	117	66	37	8	5	1	0
Lugo	43	23	13	3	3	0	1
Orense	22	7	10	3	2	0	0
Pontevedra	162	61	77	13	8	3	0
<b>MADRID</b>	<b>991</b>	<b>560</b>	<b>313</b>	<b>78</b>	<b>23</b>	<b>7</b>	<b>10</b>
<b>MURCIA</b>	<b>206</b>	<b>79</b>	<b>109</b>	<b>13</b>	<b>5</b>	<b>0</b>	<b>0</b>
<b>NAVARRA</b>	<b>29</b>	<b>15</b>	<b>9</b>	<b>3</b>	<b>1</b>	<b>1</b>	<b>0</b>
<b>PAIS VASCO</b>	<b>148</b>	<b>83</b>	<b>61</b>	<b>2</b>	<b>1</b>	<b>1</b>	<b>0</b>
Alava	5	2	2	1	0	0	0
Guipúzcoa	48	29	18	1	0	0	0
Vizcaya	95	52	41	0	1	1	0
<b>LA RIOJA</b>	<b>42</b>	<b>26</b>	<b>8</b>	<b>5</b>	<b>3</b>	<b>0</b>	<b>0</b>
<b>CEUTA</b>	<b>6</b>	<b>3</b>	<b>3</b>	<b>0</b>	<b>0</b>	<b>0</b>	<b>0</b>
<b>MELILLA</b>	<b>17</b>	<b>11</b>	<b>6</b>	<b>0</b>	<b>0</b>	<b>0</b>	<b>0</b>
<b>EXTRANJERO</b>	<b>277</b>	<b>42</b>	<b>28</b>	<b>85</b>	<b>82</b>	<b>40</b>	<b>0</b>
<b>NO CONSTA</b>	<b>9</b>	<b>6</b>	<b>1</b>	<b>1</b>	<b>1</b>	<b>0</b>	<b>0</b>



## **ANEXOS**



**ANEXO I  
LEGISLACIÓN**



## LEGISLACIÓN APLICABLE A LAS I.V.E. (\*)

- **LEY ORGÁNICA** 9/1985, de 5 de julio, de Reforma del artículo 417 bis del Código Penal (B.O.E. de 12 de julio de 1985).
- **ORDEN** de 31 de julio de 1985 sobre la práctica del aborto en Centros o Establecimientos Sanitarios (B.O.E. de 2 de agosto de 1985).
- **ORDEN** de 16 de junio de 1986 sobre Estadística e Información Epidemiológica de las interrupciones voluntarias del embarazo realizadas conforme a la Ley Orgánica 9/1985, de 5 de julio (B.O.E. de 3 de julio de 1986).
- **REAL DECRETO** 2409/1986, de 21 de noviembre, sobre Centros Acreditados y Dictámenes Preceptivos para la práctica legal de la interrupción voluntaria del embarazo (B.O.E. de 24 de noviembre de 1986).
- **RESOLUCIÓN** de 15 de octubre de 1990, de la Subsecretaría, sobre Estadística e Información Epidemiológica de las interrupciones voluntarias del embarazo realizadas conforme a la Ley Orgánica 9/1985, de 5 de julio (B.O.E. de 29 de octubre de 1990).
- **REAL DECRETO** 2220/1998, de 16 de octubre, por el que se aprueba el Plan Estadístico Nacional 1997/2000 (B.O.E. de 31 de octubre de 1998).
- **ORDEN** de 21 de julio de 1994 por la que se regulan los ficheros con datos de carácter personal gestionados por el Ministerio de Sanidad y Consumo (B.O.E. de 27 de julio de 1994).

---

(\*) Se incluye exclusivamente la legislación emitida a nivel estatal, algunas CC.AA. han elaborado legislación complementaria dentro de su ámbito competencial.





**ANEXO II**  
**CUESTIONARIO DE NOTIFICACIÓN**





# NOTIFICACION DE INTERRUPCION VOLUNTARIA DEL EMBARAZO

DE ACUERDO CON LA LEY ESTE  
IMPRESO ES ANONIMO Y  
CONFIDENCIAL  
LORITAD 5/1992  
R.D. 2409/1986

**MINISTERIO DE SANIDAD  
Y CONSUMO**

ANTES DE CUMPLIMENTAR ESTE CUESTIONARIO LEANSE POR FAVOR LAS DEFINICIONES AL DORSO  
ESCRIBIR EN MAYUSCULAS CON BOLIGRAFO SOBRE SUPERFICIE DURA  
NO ESCRIBIR EN ESPACIOS SOMBRADOS

LOS DATOS CONTENIDOS EN ESTE BOLETIN NO PODRAN SER HECHOS PUBLICOS DE FORMA INDIVIDUALIZADA EN NINGUN CASO UNICAMENTE SERAN UTILIZADOS CON FINES SANITARIOS Y ESTADISTICOS

NUMERO DE REGISTRO INTERNO  
ESTE NUMERO SERA EL QUE ASIGNE CADA CENTRO SANITARIO PARA POSIBILITAR LA RECUPERACION DE INFORMACION

CODIGO DEL CENTRO 16 | | | |

## A. DATOS DE LA EMBARAZADA

FECHA DE NACIMIENTO		DIA		MES		AÑO		MUNICIPIO		27									
CONVIVE EN PAREJA		25		SI <input type="checkbox"/>		NO <input type="checkbox"/>		LUGAR DE RESIDENCIA		PROVINCIA		31							
ESTADO CIVIL		26		<input type="checkbox"/> SOLTERA		<input type="checkbox"/> CASADA		<input type="checkbox"/> VIUDA		<input type="checkbox"/> DIVORCIADA		<input type="checkbox"/> SEPARADA		CODIGO POSTAL					
NIVEL DE INSTRUCCION (1)		38		<input type="checkbox"/> ANALFABETA		<input type="checkbox"/> 1º GRADO		<input type="checkbox"/> 2º GRADO 2º CICLO		<input type="checkbox"/> 3º GRADO (Facultades Esc. Tec. Sup. o equivalentes y postgraduadas)		<input type="checkbox"/> NO CLASIFICABLES POR GRADOS Y NO BIEN ESPECIFICADOS							
SITUACION LABORAL (2)		39		<input type="checkbox"/> PATRONA/O PROFESIONAL QUE EMPLEA PERSONAL		<input type="checkbox"/> EMPRESARIA/O PROFESIONAL QUE NO EMPLEA PERSONAL		<input type="checkbox"/> PERSONA QUE TRABAJA A SUELDO, JORNAL, COMISION U OTRA CLASE CUALQUIERA DE REMUNERACION		<input type="checkbox"/> PENSIONISTA		<input type="checkbox"/> ESTUDIANTE		<input type="checkbox"/> PARADA/O EN BUSCA DE SU PRIMER EMPLEO REMUNERADO		<input type="checkbox"/> SUS LABORES		<input type="checkbox"/> OTRAS (3)	
PAREJA O SUSTENTADOR		40		NO EXISTE		<input type="checkbox"/>		TIENE INGRESOS ECONOMICOS PROPIOS		41		SI <input type="checkbox"/>		NO <input type="checkbox"/>					
Nº DE HIJOS QUE VIVEN EN LA ACTUALIDAD		42		FECHA DEL ULTIMO PARTO		44		DIA		MES		AÑO							
Nº DE ABORTOS VOLUNTARIOS ANTERIORES AL ACTUAL		50		FECHA DEL ULTIMO ABORTO VOLUNTARIO		52		DIA		MES		AÑO							
¿HA ACUDIDO A UN SERVICIO O CENTRO SANITARIO PARA UTILIZACION O CONTROL DE METODOS ANTICONCEPTIVOS DURANTE LOS DOS ULTIMOS AÑOS?		58		SI		<input type="checkbox"/> PUBLICO		<input type="checkbox"/> PRIVADO		<input type="checkbox"/> OTROS		NO		<input type="checkbox"/>					

## B. DATOS DE LA INTERVENCION

¿DONDE SE INFORMO POR 1ª VEZ DE LA POSIBILIDAD DE INTERRUPTIR ESTE EMBARAZO?		59		<input type="checkbox"/> CENTRO SANITARIO PUBLICO		<input type="checkbox"/> CENTRO SANITARIO PRIVADO		<input type="checkbox"/> OTROS		SEMANAS DE GESTACION EN EL MOMENTO DE LA INTERVENCION ESTIMADAS POR EL MEDICO		60		DIA		MES		AÑO	
MOTIVOS DE LA INTERRUPCION DEL EMBARAZO		80		<input type="checkbox"/> PELIGRO PARA LA VIDA O LA SALUD FISICA O PSQUICA DE LA EMBARAZADA		<input type="checkbox"/> PRESUNCION DE QUE EL FETO HABRA DE NACER CON GRAVES TARAS		<input type="checkbox"/> VIOLACION		CAUSA		16		20					
METODO EMPLEADO EN LA INTERVENCION		24		<input type="checkbox"/> ASPIRACION O MINIASPIRACION POR JERINGA		<input type="checkbox"/> DILATACION		<input type="checkbox"/> LEGRADO		<input type="checkbox"/> ABORTIVOS ORALES		<input type="checkbox"/> INYECCION INTRAVENOSA		<input type="checkbox"/> INYECCION INTRAUTERINA		<input type="checkbox"/> HISTEROTOMIA		<input type="checkbox"/> HISTERECTOMIA	

NOTA: MARQUESE UNICAMENTE EL ULTIMO METODO UTILIZADO EN LA IVE



**ANEXO III**  
**RELACIÓN DE CENTROS QUE HAN**  
**NOTIFICADO I.V.E. DURANTE 1998**

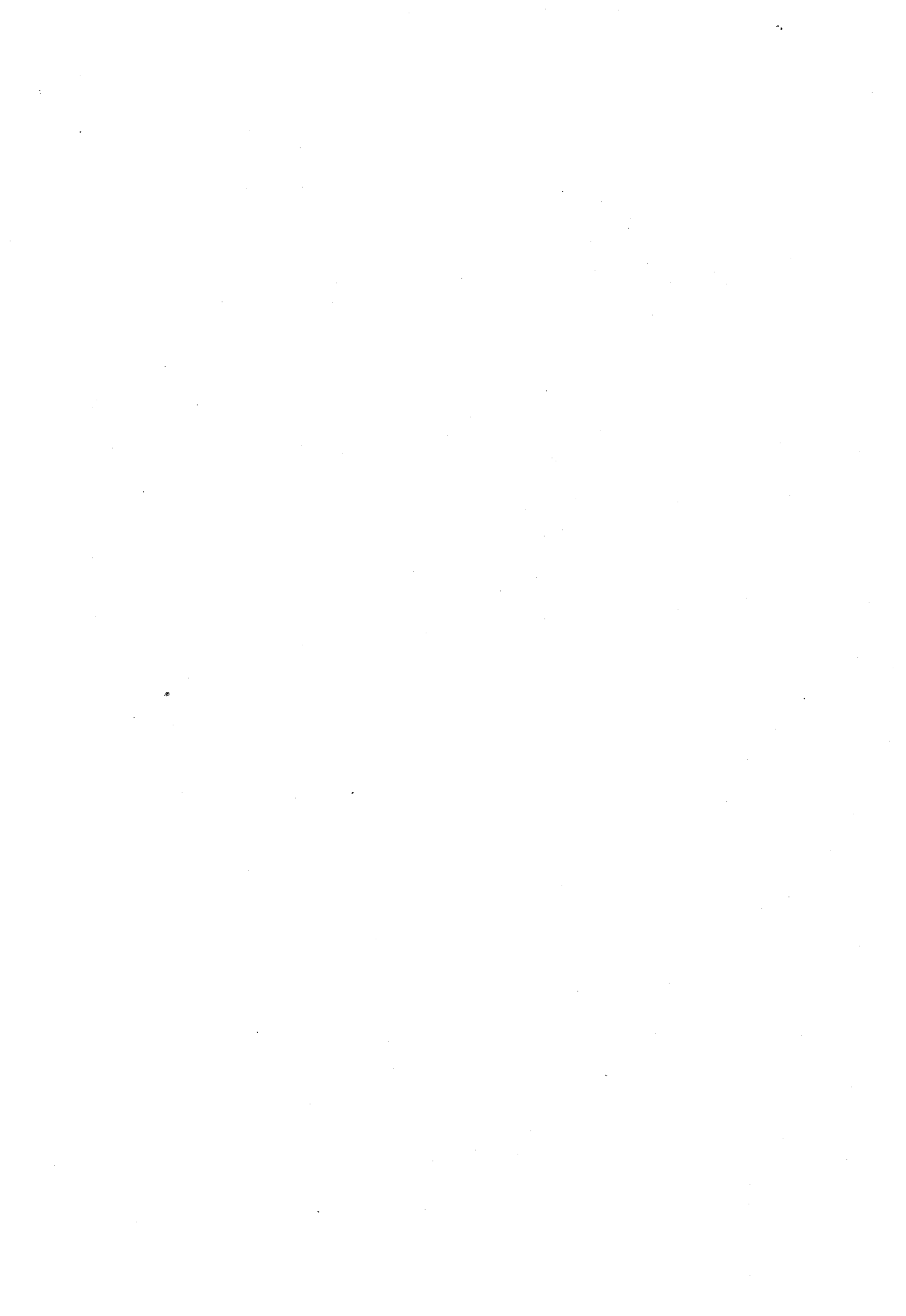

## RELACIÓN DE CENTROS QUE HAN NOTIFICADO I.V.E. DURANTE 1998

### ANDALUCÍA

#### ALMERÍA

Clínica Ginecología Almería.  
Hospital La Inmaculada (Huercal-Overa).

#### CÁDIZ

Clínica El Sur.  
Centro Ginecológico.  
Clínica Spawsky, S.L.

#### CÓRDOBA

Medina-Azahara.

#### GRANADA

Centro Médico Ginecológico Iliberis.  
Centro Ginecológico A. Estonzerburg.  
Clínica Ginecológica.

#### HUELVA

Clínica Poliplaning.

#### JAÉN

Clínica Ginecológica Jaén.

#### MÁLAGA

Centro Cronos, S.C.  
Centro Ginecológico Scala 2000.  
Centro Sanitario Sáenz de Santamaría.  
Clínica Sevilla, S.A.  
Atocha Ginecológica, S.L.

#### SEVILLA

Clínica El Sur.  
Consultorio Ginecológico Monte Carmelo.



Gineclínica Sevilla.  
Clínica Sigmédical, S.L.

## **ARAGÓN**

### **ZARAGOZA**

Hospital Clínico Universitario.  
Hospital Miguel Servet.  
Tutor Médica, S.L.  
Centro Médico Acacias.  
Clínica Quirúrgica Actur.

## **ASTURIAS**

Hospital San Agustín (Aviles).  
Hospital Carmeny Severo Ochoa (Cangas de Narcea).  
Hospital Comarcal de Jarrio (Coaña).  
Hospital de Cabueñes (Gijón).  
Clínica Belladona (Gijón).  
Clínica Sirona (Gijón).  
Hospital Valle del Nalón (Langreo).  
Clínica Buenavista (Oviedo).  
Clínica Gineastur (Oviedo).

## **BALEARES**

Hospital Can Misses (Ibiza).  
Hospital de Manacor.  
Complejo Asistencial Son Dureta.  
Centro Médico Aragón S.A.  
Centro E.M.E.C.E.

## **CANARIAS**

### **LAS PALMAS**

Hospital Materno-Infantil.  
Clínica Gara (Telde).

### **SANTA CRUZ DE TENERIFE**

Hospital Universitario de Canarias (La Laguna).  
Hospital Ntra. Sra. de la Candelaria.  
Clínica Tacoronte (Tacoronte).

## **CANTABRIA**

H. Universitario Marqués de Valdecilla.

## **CASTILLA-LA MANCHA**

### **ALBACETE**

Clínica Iris Médica.

## CIUDAD REAL

Consultorio Ginecológico «Clínica Cire».

## CASTILLA Y LEÓN

### LEÓN

Centro Ginecológico Buenavista S.L.

### SALAMANCA

Multimédica-Centro.

### VALLADOLID

Clínica Ginemédica.

## CATALUÑA

### BARCELONA

Hospital del Mar.  
Hospital Gral. Univers. Vall D'Hebron.  
Hospital Casa de Maternitat.  
Hospital de la Santa Creu i Sant Pau.  
Clínica Quiron.  
Institut Universitari Dexeus, S.A.  
Centre Medic Teknon.  
Centro E.M.E.C.E.  
Centro Casanovas.  
Centro Médico Aragón.  
Instituto Ginetec, S.A.  
Ginex.  
Centre Médic Les Corts.  
Centro Médico Población.  
Clínica D'Ara, S.L.  
Clínica Ginemedex.  
Hospital de Sant Jaume (Calella).  
Hospital General de Granollers.  
Consorti Hospital de la Creu Roja.  
Consorti Sanitari de Mataro (Mataro).  
Consorti Hospitalari del Parc Tauli (Sabadell).  
C.R.H. Valles Occidental, S.L. (Barberà del Valles).  
Hospital de Sant Llatzer (Terrassa).  
Hospital Mutua de Terrassa.  
Hospital General de Vic.  
H. Sant Llorenç de Viladecans.

### GIRONA

Hospital de Girona Dr. Josep Trueta.  
Adalia Centre Medic.

## *LLEIDA*

Hospital Univers. de Lleida Arnau de Vilanova.

## *TARRAGONA*

Hospital Comarcal Mora D'Ebre.  
Pius Hospital de Valls (Valls).

## **COMUNIDAD VALENCIANA**

### *ALICANTE*

Instituto Ginetec, S.A.  
Acuario, S.A.  
Acuario Espai de Salut.  
Clínica Ginecológica Levante (Elche).  
Mediterranea Médica.

### *CASTELLÓN*

Mediterránea Médica.  
Acuario Castellón, S.A.

### *VALENCIA*

Hospital General de Requena (Requena).  
Mediterránea Médica.  
Acuario Casa de la Salud, S.A.  
Clínica Oeste.  
Clínica el Mar, S.L.  
Centro Sanitario Deia Médica, S.L.

## **EXTREMADURA**

### *BADAJOS*

Centro Médico Guadiana.  
Clínica Los Arcos, S. L.

## **GALICIA**

### *LA CORUÑA*

Clinica Faos

### *PONTEVEDRA*

Instituto Médico Gelme.  
Clínica Climent.

## **MADRID**

Hospital Univers. Príncipe de Asturias (Alcalá de Henares).  
Hospital Severo Ochoa (Leganés).  
Centro Clínico El Bosque.

Clínica Isadora.  
Dator Médica.  
Clínica Mayrit.  
Clínica Gin. Germán Saenz de Santamaría.  
Clínica Ginecológica Callao.  
Hospital de Móstoles (Móstoles).  
Centro Médico Pacífico.

## **MURCIA**

Delta Medica

## **PAÍS VASCO**

### **ÁLAVA**

Hospital Txagorritxu.

### **GUIPÚZCOA**

Hospital Nuestra Señora de Aranzazu.  
Clínica Donosti.

### **VIZCAYA**

C. G. Clínica Euskalduna.  
Lasaitasuna.  
Módulo Psicosocial Rekaldeberri.

## **LA RIOJA**

### **LOGROÑO**

Complejo Hospitalario San Millán-San Pedro.



**ANEXO IV  
POBLACIÓN**



## POBLACION DE DERECHO POR EDAD. CC.CC. Y AÑO

## MUJERES ENTRE 15 Y 44 AÑOS

**AÑO 1990**

RESIDENCIA	GRUPOS DE EDAD						TOTAL
	15-19	20-24	25-29	30-34	35-39	40-44	
Andalucía	303.665	314.351	299.716	248.386	202.019	189.530	1.557.667
Aragón	43.352	44.545	46.622	43.750	37.771	36.625	252.665
Asturias	42.051	41.524	42.674	43.313	39.041	37.648	246.251
Baleares	27.475	25.891	23.943	22.998	23.487	22.729	146.523
Canarias	71.587	70.654	65.804	54.409	49.085	44.388	355.927
Cantabria	19.675	20.118	20.874	20.630	18.216	17.037	116.550
Castilla-La Mancha	64.721	71.254	73.133	61.228	46.062	44.047	360.445
Castilla-León	93.768	104.119	110.897	98.552	76.134	70.929	554.399
Cataluña	245.290	235.855	225.806	217.358	207.603	206.663	1.338.575
Comunidad Valenciana	157.382	153.684	150.794	138.140	123.542	120.774	844.316
Extremadura	42.258	48.943	51.471	40.503	29.876	27.569	240.620
Galicia	106.812	108.363	104.873	98.723	88.035	91.338	598.144
Madrid	208.810	200.588	194.028	181.821	172.988	176.148	1.134.383
Murcia	45.609	45.326	42.932	36.040	30.067	28.628	228.602
Navarra	20.351	20.771	20.916	19.606	17.639	17.063	116.346
País Vasco	88.648	88.709	89.709	82.244	74.345	73.603	497.258
La Rioja	9.719	9.569	9.798	9.341	8.759	8.045	55.231
Ceuta y Melilla	5.330	5.944	5.601	4.829	3.593	3.245	28.542
<b>Total Nacional</b>	<b>1.596.503</b>	<b>1.610.208</b>	<b>1.579.591</b>	<b>1.421.871</b>	<b>1.248.262</b>	<b>1.216.009</b>	<b>8.672.444</b>

**AÑO 1991**

RESIDENCIA	GRUPOS DE EDAD						TOTAL
	15-19	20-24	25-29	30-34	35-39	40-44	
Andalucía	303.139	312.505	306.514	259.141	208.145	190.336	1.579.780
Aragón	43.119	43.962	46.697	44.755	38.504	36.664	253.701
Asturias	42.118	41.275	42.512	43.762	39.578	38.036	247.281
Baleares	27.536	26.116	24.298	23.105	23.469	22.869	147.393
Canarias	71.256	70.765	67.547	56.282	50.060	44.937	360.847
Cantabria	19.811	19.894	20.824	20.938	18.556	17.350	117.373
Castilla-La Mancha	64.084	69.873	74.076	64.168	47.860	44.258	364.319
Castilla-León	92.592	101.669	111.323	102.303	79.052	71.137	558.076
Cataluña	245.625	236.631	228.060	219.812	208.453	207.270	1.345.851
Comunidad Valenciana	158.149	153.479	152.482	141.310	125.233	121.461	852.114
Extremadura	41.669	47.601	52.262	42.839	31.249	27.695	243.315
Galicia	106.883	107.931	105.922	100.723	88.767	90.806	601.032
Madrid	209.231	201.013	196.211	184.560	173.365	176.433	1.140.813
Murcia	45.677	45.300	43.897	37.468	30.827	28.832	232.001
Navarra	20.234	20.593	21.045	19.990	17.890	17.175	116.927
País Vasco	88.215	88.083	90.407	84.048	75.183	73.778	499.714
La Rioja	9.776	9.509	9.829	9.465	8.885	8.119	55.583
Ceuta y Melilla	5.300	5.875	5.711	5.042	3.761	3.257	28.946
<b>Total Nacional</b>	<b>1.594.414</b>	<b>1.602.074</b>	<b>1.599.617</b>	<b>1.459.711</b>	<b>1.268.837</b>	<b>1.220.413</b>	<b>8.745.066</b>

Fuente: I.N.E. Proyecciones de la población española para el periodo 1.980-2.010



Población de Derecho por Edad. C.C.C.C. y Año

Mujeres entre 15 y 44 años

**AÑO 1992**

RESIDENCIA	GRUPOS DE EDAD						TOTAL
	15-19	20-24	25-29	30-34	35-39	40-44	
Andalucía	303.448	309.508	310.201	270.257	216.876	192.069	1.602.359
Aragón	42.677	43.698	46.419	45.387	39.578	36.714	254.473
Asturias	41.937	41.367	42.503	43.651	40.273	38.063	247.794
Baleares	27.237	26.383	24.828	23.398	23.215	22.878	147.939
Canarias	70.167	70.791	68.707	58.871	50.835	45.675	365.046
Cantabria	20.087	19.789	20.761	20.997	18.965	17.456	118.055
Castilla-La Mancha	63.920	68.412	73.778	66.641	50.868	44.418	368.037
Castilla-León	91.950	99.441	110.129	104.809	83.392	71.935	561.656
Cataluña	243.393	238.185	231.299	222.117	209.459	206.111	1.350.564
Comunidad Valenciana	158.266	154.053	153.625	144.199	127.709	121.253	859.105
Extremadura	41.706	46.154	51.719	45.155	33.349	28.062	246.145
Galicia	107.012	107.371	107.115	102.100	90.683	89.549	603.830
Madrid	207.501	202.439	198.397	187.606	174.472	174.526	1.144.941
Murcia	45.603	45.264	44.502	38.968	31.939	28.964	235.240
Navarra	20.005	20.476	21.091	20.293	18.214	17.193	117.272
País Vasco	86.937	87.999	90.476	85.762	76.494	73.471	501.139
La Rioja	9.813	9.534	9.816	9.582	8.948	8.229	55.922
Ceuta y Melilla	5.361	5.724	5.801	5.197	4.000	3.318	29.401
<b>Total Nacional</b>	<b>1.587.020</b>	<b>1.596.588</b>	<b>1.611.167</b>	<b>1.494.990</b>	<b>1.299.269</b>	<b>1.219.884</b>	<b>8.808.918</b>

Fuente: I.N.E. Proyecciones de la población española para el periodo 1.980-2.010

**AÑO 1993**

RESIDENCIA	GRUPOS DE EDAD						TOTAL
	15-19	20-24	25-29	30-34	35-39	40-44	
Andalucía	313.666	299.801	299.819	269.281	230.783	198.960	1.612.310
Aragón	43.447	43.139	43.930	41.226	37.768	36.277	245.787
Asturias	40.877	39.716	38.841	40.057	40.207	37.529	237.227
Baleares	28.189	28.878	29.130	27.895	26.126	24.009	164.227
Canarias	69.833	73.699	68.710	59.945	52.705	47.940	372.832
Cantabria	20.906	20.126	20.004	19.608	19.336	17.921	117.901
Castilla-La Mancha	63.008	64.479	64.648	58.392	48.772	45.222	344.521
Castilla-León	91.547	93.134	97.189	88.092	77.055	73.005	520.022
Cataluña	247.434	246.009	238.615	226.148	212.419	204.267	1.374.892
Comunidad Valenciana	165.225	162.092	162.710	150.424	133.516	124.209	898.176
Extremadura	41.201	41.021	39.951	37.474	31.567	27.962	219.176
Galicia	108.591	105.112	98.809	93.158	88.890	85.710	580.270
Madrid	211.360	216.455	215.208	206.275	188.880	176.078	1.214.256
Murcia	47.145	45.715	45.245	40.510	34.041	30.917	243.573
Navarra	20.233	20.605	21.155	19.549	17.976	17.402	116.920
País Vasco	84.978	88.054	87.953	82.485	76.063	70.575	490.108
La Rioja	9.853	9.680	9.471	9.829	8.904	8.319	56.056
Ceuta y Melilla	5.778	5.550	5.945	6.134	5.494	4.249	33.150
<b>Total Nacional</b>	<b>1.613.248</b>	<b>1.603.245</b>	<b>1.587.313</b>	<b>1.476.463</b>	<b>1.330.476</b>	<b>1.230.527</b>	<b>8.841.272</b>

Fuente: Proyección de la población española para el periodo 1.991-2.005

del Instituto de Demografía para el Ministerio de Sanidad y Consumo

## POBLACION DE DERECHO POR EDAD. CC.CC. Y AÑO

## MUJERES ENTRE 15 Y 44 AÑOS

**AÑO 1994**

RESIDENCIA	GRUPOS DE EDAD						TOTAL
	15-19	20-24	25-29	30-34	35-39	40-44	
Andalucía	312.096	302.377	298.304	275.898	241.160	201.046	1.630.881
Aragón	42.422	43.334	43.827	41.950	38.531	36.125	246.189
Asturias	39.878	40.391	38.263	39.863	40.578	37.293	236.266
Baleares	27.778	29.041	29.038	28.781	26.533	24.130	165.301
Canarias	68.258	74.410	69.526	61.892	53.369	49.060	376.515
Cantabria	20.771	20.208	20.191	19.337	19.700	17.891	118.098
Castilla-La Mancha	62.255	63.747	64.678	59.627	51.152	44.698	346.157
Castilla-León	90.536	92.075	96.182	89.507	78.888	72.343	519.531
Cataluña	240.903	249.375	240.152	229.285	216.631	202.235	1.378.581
Comunidad Valenciana	163.405	163.183	164.200	153.914	138.355	123.739	906.796
Extremadura	40.749	41.132	39.555	38.019	32.863	28.048	220.366
Galicia	107.565	105.807	99.908	93.811	90.220	84.990	582.301
Madrid	206.155	217.846	216.659	209.693	194.318	175.092	1.219.763
Murcia	46.608	46.400	45.400	41.283	35.605	31.301	246.597
Navarra	19.915	20.601	21.083	19.865	18.448	17.257	117.169
País Vasco	82.109	88.018	87.634	83.415	77.903	69.806	488.885
La Rioja	9.871	9.674	9.494	9.842	9.049	8.402	56.332
Ceuta y Melilla	5.874	5.719	5.847	6.243	5.766	4.428	33.877
<b>Total Nacional</b>	<b>1.587.129</b>	<b>1.613.326</b>	<b>1.589.923</b>	<b>1.502.199</b>	<b>1.369.049</b>	<b>1.227.856</b>	<b>8.889.482</b>

**AÑO 1995**

RESIDENCIA	GRUPOS DE EDAD						TOTAL
	15-19	20-24	25-29	30-34	35-39	40-44	
Andalucía	307.374	306.485	295.725	283.187	251.508	206.838	1.651.117
Aragón	40.712	44.021	43.459	42.587	39.378	36.327	246.484
Asturias	38.515	40.902	37.945	39.698	40.874	37.448	235.382
Baleares	27.141	29.105	29.139	29.267	27.129	24.539	166.320
Canarias	66.880	74.064	70.307	64.010	54.373	50.063	379.697
Cantabria	20.370	20.383	20.256	19.086	20.079	18.071	118.245
Castilla-La Mancha	61.069	63.512	63.965	60.613	54.025	44.632	347.816
Castilla-León	88.413	91.115	94.563	90.429	81.744	72.347	518.611
Cataluña	230.460	252.059	241.999	232.402	221.126	203.323	1.381.369
Comunidad Valenciana	159.360	165.154	164.562	157.377	143.206	125.225	914.884
Extremadura	40.271	41.108	39.196	38.195	34.259	28.614	221.643
Galicia	105.050	106.703	100.640	94.587	91.353	85.328	583.661
Madrid	198.757	218.946	217.821	213.295	198.848	177.149	1.224.816
Murcia	45.588	47.109	45.392	42.130	37.244	31.892	249.355
Navarra	19.291	20.712	21.007	20.186	18.836	17.332	117.364
País Vasco	78.334	87.567	86.789	84.914	79.450	70.177	487.231
La Rioja	9.769	9.681	9.542	9.736	9.348	8.545	56.621
Ceuta y Melilla	6.035	5.803	5.794	6.312	5.999	4.685	34.628
<b>Total Nacional</b>	<b>1.543.367</b>	<b>1.624.412</b>	<b>1.588.083</b>	<b>1.527.987</b>	<b>1.408.756</b>	<b>1.242.508</b>	<b>8.935.113</b>

Fuente: Proyección de la población española para el periodo 1.991-2.005  
del Instituto de Demografía para el Ministerio de Sanidad y Consumo

**POBLACION DE DERECHO POR EDAD. CC.CC. Y AÑO**

**MUJERES ENTRE 15 Y 44 AÑOS**

**AÑO 1996**

RESIDENCIA	GRUPOS DE EDAD						TOTAL
	15-19	20-24	25-29	30-34	35-39	40-44	
Andalucía	301.030	309.653	295.770	288.351	260.393	214.545	1.669.742
Aragón	38.682	44.252	43.396	43.075	40.184	36.731	246.320
Asturias	37.008	40.998	38.192	39.186	40.791	38.426	234.601
Baleares	26.503	28.919	29.420	29.535	27.672	25.112	167.161
Canarias	65.643	72.892	71.196	65.828	55.754	51.137	382.450
Cantabria	19.756	20.757	19.968	19.272	20.124	18.340	118.217
Castilla-La Mancha	59.377	63.550	63.313	61.205	56.194	45.539	349.178
Castilla-León	84.867	90.797	92.810	91.120	83.885	73.583	517.062
Cataluña	217.872	254.072	244.402	235.420	225.127	204.858	1.381.751
Comunidad Valenciana	154.576	166.145	165.711	160.577	146.608	128.083	921.700
Extremadura	39.892	40.729	39.225	38.167	35.335	29.481	222.829
Galicia	101.390	107.767	101.444	95.181	92.582	86.184	584.548
Madrid	189.424	219.500	219.865	216.320	203.110	180.404	1.228.623
Murcia	44.710	47.645	45.365	42.952	38.880	32.504	252.056
Navarra	18.453	20.816	20.994	20.550	19.093	17.708	117.614
País Vasco	73.723	86.943	86.399	86.297	80.264	71.235	484.861
La Rioja	9.391	9.814	9.598	9.667	9.562	8.791	56.823
Ceuta y Melilla	6.078	5.956	5.712	6.369	6.182	5.047	35.344
<b>Total Nacional</b>	<b>1.488.357</b>	<b>1.631.184</b>	<b>1.592.768</b>	<b>1.549.056</b>	<b>1.441.724</b>	<b>1.267.671</b>	<b>8.970.760</b>

**AÑO 1997**

RESIDENCIA	GRUPOS DE EDAD						TOTAL
	15-19	20-24	25-29	30-34	35-39	40-44	
Andalucía	293.503	311.554	296.274	293.844	266.036	222.393	1.683.604
Aragón	36.967	44.081	43.234	43.326	40.681	37.282	245.571
Asturias	34.929	40.996	38.747	38.829	40.315	39.382	233.198
Baleares	25.613	28.711	29.692	30.000	27.853	25.698	167.567
Canarias	64.186	71.521	71.929	66.944	57.528	52.024	384.132
Cantabria	18.984	20.918	19.812	19.609	19.811	18.870	118.004
Castilla-La Mancha	58.115	63.169	62.881	61.798	57.032	47.114	350.109
Castilla-León	81.105	90.664	90.645	92.193	85.010	75.434	515.051
Cataluña	205.460	252.795	247.175	239.612	226.173	207.325	1.378.540
Comunidad Valenciana	148.401	166.754	166.607	164.112	149.528	130.617	926.019
Extremadura	39.248	40.487	39.062	38.194	36.143	30.510	223.644
Galicia	97.106	108.005	102.411	96.283	92.824	87.409	584.038
Madrid	179.300	218.316	222.335	219.513	206.415	183.727	1.229.606
Murcia	44.056	47.628	45.274	44.082	40.012	33.105	254.157
Navarra	17.620	20.693	20.857	20.952	19.323	17.897	117.342
País Vasco	68.856	85.549	86.751	87.033	80.517	72.597	481.303
La Rioja	8.790	9.987	9.709	9.581	9.739	8.988	56.794
Ceuta y Melilla	6.046	6.020	5.695	6.371	6.325	5.436	35.893
<b>Total Nacional</b>	<b>1428258</b>	<b>1627834</b>	<b>1599080</b>	<b>1572266</b>	<b>1461243</b>	<b>1295775</b>	<b>8.984.456</b>

Fuente: Proyección de la población española para el periodo 1.991-2.005  
del Instituto de Demografía para el Ministerio de Sanidad y Consumo

POBLACION DE DERECHO POR EDAD. CC.CC. Y AÑO

MUJERES ENTRE 15 Y 44 AÑOS

**AÑO 1998**

RESIDENCIA	GRUPOS DE EDAD						TOTAL
	15-19	20-24	25-29	30-34	35-39	40-44	
Andalucía	284.328	312.772	296.721	297.269	269.957	232.101	1.693.148
Aragón	35.065	43.541	42.896	43.610	41.195	37.940	244.247
Asturias	32.835	40.649	39.278	38.493	39.819	40.016	231.090
Baleares	24.569	28.613	29.853	30.103	28.247	26.139	167.524
Canarias	61.664	69.913	72.857	67.890	59.510	52.647	384.481
Cantabria	17.957	20.911	19.962	19.778	19.527	19.344	117.479
Castilla-La Mancha	56.472	62.464	62.289	62.307	57.705	48.913	350.150
Castilla-León	77.250	90.303	88.909	92.566	86.253	76.867	512.148
Cataluña	193.049	248.713	250.367	242.896	227.240	211.674	1.373.939
Comunidad Valenciana	140.670	167.016	166.621	167.187	152.466	133.881	927.841
Extremadura	37.992	40.452	38.771	38.072	36.880	31.642	223.809
Galicia	91.875	107.761	103.374	97.643	92.811	88.962	582.426
Madrid	169.536	214.980	224.317	222.287	208.693	188.519	1.228.332
Murcia	42.620	47.222	45.580	45.030	40.580	34.200	255.232
Navarra	16.651	20.480	20.726	21.151	19.612	18.082	116.702
País Vasco	63.862	83.471	87.233	87.220	80.861	74.187	476.834
La Rioja	8.237	10.047	9.812	9.556	9.868	9.020	56.540
Ceuta y Melilla	5.994	6.046	5.881	6.272	6.415	5.756	36.364
<b>Total Nacional</b>	<b>1.360.599</b>	<b>1.615.338</b>	<b>1.605.432</b>	<b>1.589.326</b>	<b>1.477.618</b>	<b>1.329.861</b>	<b>8.978.174</b>

Fuente: Proyeccion de la población española para el periodo 1.991-2.005  
del Instituto de Demografía para el Ministerio de Sanidad y Consumo





MINISTERIO DE SANIDAD Y CONSUMO  
Secretaría General Técnica  
Centro de Publicaciones