

SEMINARIO WEB RECS

11 de JUNIO
2026

Publicación de las Bases Regulatoras y Convocatoria para la selección de actuaciones de entidades locales (2026-2027)

11:00 - 12:30 h (horario peninsular)



Convocatoria selección actuaciones

- Tipo A: entidades locales RECS objetivos RECS -EPSP
- Tipo B:
 - B1: RECS no RECS – no adheridas EPSP o inicio de adhesión
 - B2: RECS no RECS – adheridas con mesa y mapa
 - B3: no RECS - IPAs



1.- Novedades

- Convocatoria **BIENAL**
- Inventariables elegibles **sin limitación** de importe para actuaciones A y B3 salvo excepción
- Resolución **provisional, definitiva y excepcional**
- **Dotación económica**
- Casuística en la petición de actuaciones A, B1, B2 y B3
- Modificación y subsanación



1.- Novedades / convocatoria bienal

- Convocatoria BIENAL: **2026 – 2027 / 2028 – 2029**
 - Periodo elegible 06/04/2026 – 31/08/2027
 - Actividades definidas para cada anualidad
 - Primera anualidad 2026: 06/04/2026 - 31/08/2026
 - Segunda anualidad 2027: 01/09/2026 -31/08/2027
- Resolución por anualidades y **no con carácter global**



1.- Novedades / convocatoria bienal

➤ Justificación de las actuaciones **en la anualidad definida**

- Actividades realizadas en la primera anualidad (2026) 11/09/2026
- Actividades realizadas en la primera anualidad (2026) y el para las actividades realizadas en la segunda anualidad (2027) 10/09/2027

Actuación	Recursos necesarios	Importe (€)	Anualidad	Justificación	
				2026	2027
Actividad 1	Recurso 1	2.000	2026	Sí	No
	Recurso 2	1.000	2026	Sí	No
	Recurso 3	500	2026	Sí	No
Actividad 2	Recurso 1	10.000	2027	No	Sí

1.- Novedades / inventariables

- Elegibles inventariables **sin limitación de importe** actuaciones A y B3 con la excepción de:
 - Equipos informáticos, audiovisuales y/o electrónicos; el mobiliario interior (mesas, sillas, armarios, archivadores, etc.); herramientas y/o maquinaria para los que se establece un **máximo de aportación de 2.000 euros**
- Elegibles sin límite de importe incluye los **elementos urbanísticos**
- **Siempre y cuando estos sean acordes a la naturaleza de la actuación**

1.- Novedades / resoluciones

Provisional

Definitiva

Excepcional

- **Actividades / Actuaciones 2027**
- **Diciembre 2026 – Enero 2027**

1.- Novedades / dotación

COSTE TOTAL DE LA ACTUACIÓN (100%)	% máximo a recibir sobre el coste total aplicado
Hasta 5.000 €	60%
De 5.001€ a 10.000€	50%
De 10.001 a 20.000€	45%
De 20.001 a 33.000€	35%
Igual o más de 33.001 €	15%

Importes y porcentajes referidos a cada una de las anualidades

1.- Novedades / casuística actuaciones A, B1, B2 y B3

- Cuadro síntesis número de actuaciones a presentar por Línea y Entidad Local punto 5 de las Bases Regulatoras.
 - Solicitud B1 2026 + B2 y B3 en 2027



1.- Novedades / Modificación y subsanación

- Modificaciones
 - Máximo: 31/07/2026 y 31/07/2027
 - **A través de la plataforma**
 - **Obligatorio comunicar**
 - No desvirtúen el objeto salvo casos excepcionales

- Subsanciones **4 días hábiles**



2.- Recordatorios

- Descripción de los recursos humanos y materiales
- Presupuesto detallado
- **Conceptos que NO se deben incluir**



3.- Calendario

CALENDARIO CONVOCATORIA	2026										2027							
	Abril	Mayo	Junio	Julio	Agosto	Septiembre	Octubre	Noviembre	Diciembre	Enero	Febrero	Marzo	Abril	Mayo	Junio	Julio	Agosto	Septiembre
Apertura plazo de solicitudes			8															
Cierre plazo de solicitudes máximo			30															
Periodo elegible primera anualidad 2026	06				31													
Presentación justificaciones primera anualidad 2026 máximo						11												
Apertura plazo de presentación justificaciones plataforma primera anualidad 2026					01													
Periodo elegible segunda anualidad 2027						01											31	
Presentación justificaciones segunda anualidad 2027 (máximo)																		10
Apertura plazo de presentación justificaciones plataforma segunda anualidad 2027																	01	
Presentación de modificaciones (primera y segunda anualidad) plazo máximo				31												31		



Actuaciones tipo A

- Entidades locales de la RECS al corriente de pago de la cuota anual
- **Finalizado o iniciado proceso de adhesión a la EPSP** (ver BBRR)
- Máximo 2 actuaciones
 - Materia en línea con los objetivos de la RECS y de la EPSP
 - Una línea temática por actuación
 - Atención a las actuaciones NO elegibles
 - Qué es financiable



Actuaciones tipo B

IMPLEMENTACIÓN LOCAL DE LA ESTRATEGIA DE PROMOCIÓN DE LA SALUD Y PREVENCIÓN EN EL SNS

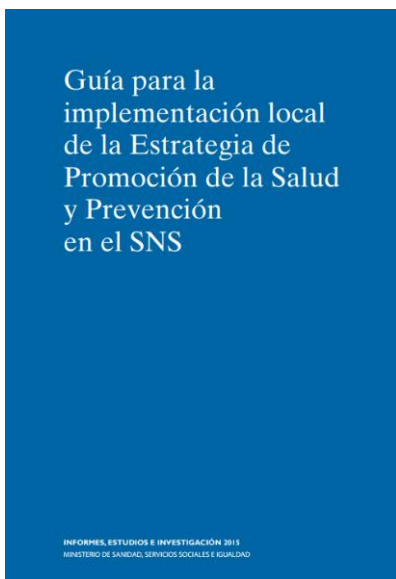

Disponible [aquí](#)



Infografía [aquí](#)



IMPLEMENTACIÓN LOCAL DE LA EPSP: ADHESIÓN

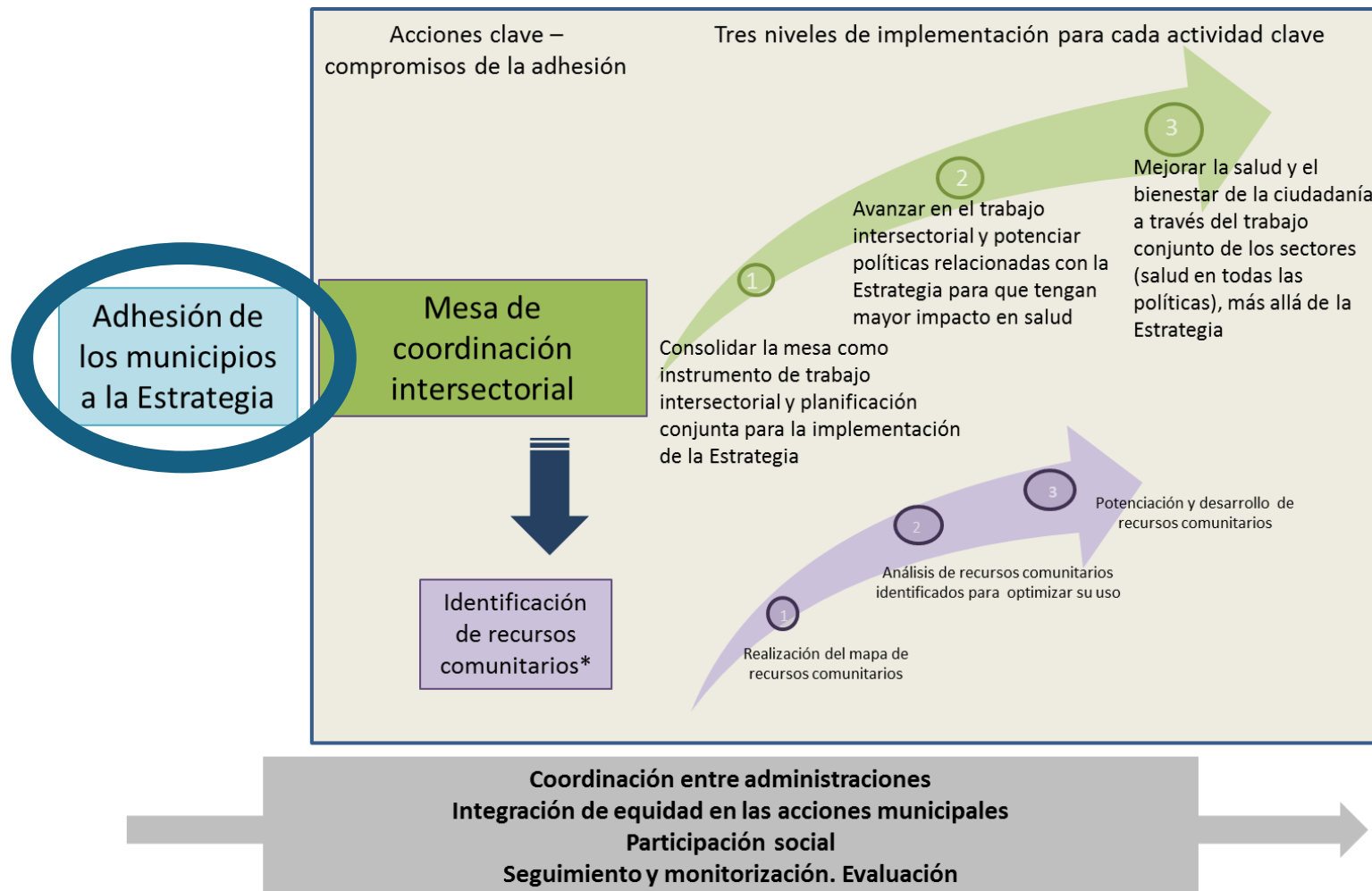

IMPLEMENTACIÓN LOCAL DE LA EPSP: ADHESIÓN

ADHESIÓN

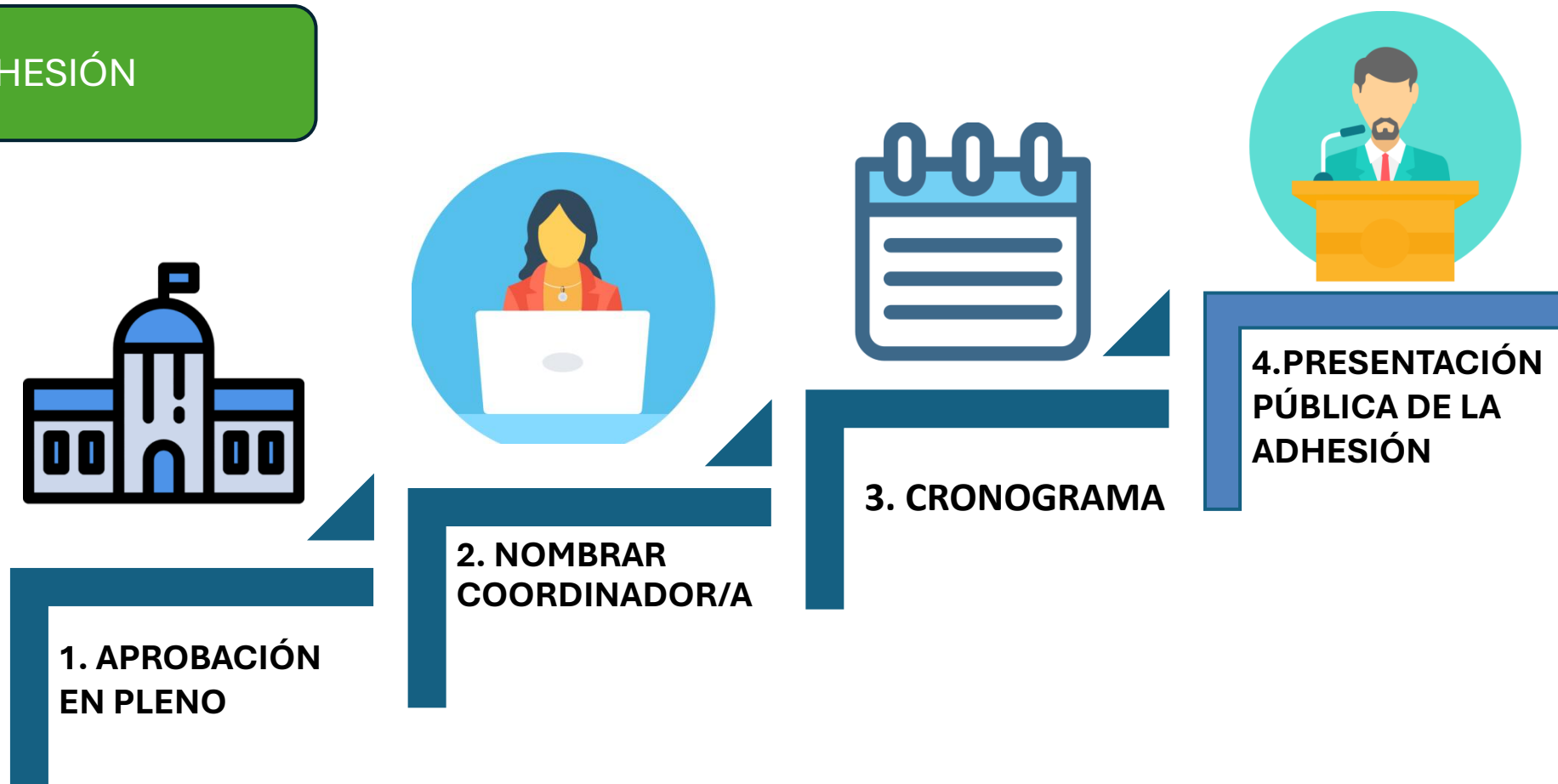

<https://www.sanidad.gob.es/areas/promocionPrevencion/entornosSaludables/local/estrategia/dossier/home.htm>

IMPLEMENTACIÓN LOCAL DE LA EPSP: MESA Y MAPA

MESA INTERSECTORIAL



MAPA DE RECURSOS Y
ACTIVOS



LOCALIZA salud
MAPA DE RECURSOS COMUNITARIOS Y ACTIVOS PARA LA SALUD

Para acceder al mapa [LOCALIZA salud](#) se debe solicitar el **usuario** y **contraseña** a:
mapasaludlocal@sanidad.gob.es

<https://www.sanidad.gob.es/areas/promocionPrevencion/entornosSaludables/local/estrategia/dossier/home.htm>

Convocatoria actuaciones: Actuaciones tipo B: B1

¿Para qué?



Completar la adhesión a la EPSP, así como el primer nivel de la implementación local de la EPSP:

- Presentación pública a la ciudadanía
- Constituir la mesa intersectorial, (*sectores de salud, educación, bienestar social, transporte, urbanismo, deportes y medio ambiente*)
- Identificar los recursos comunitarios y activos para la salud

Convocatoria actuaciones: Actuaciones tipo B: B1

¿Quién?

Entidades RECS o no RECS que:

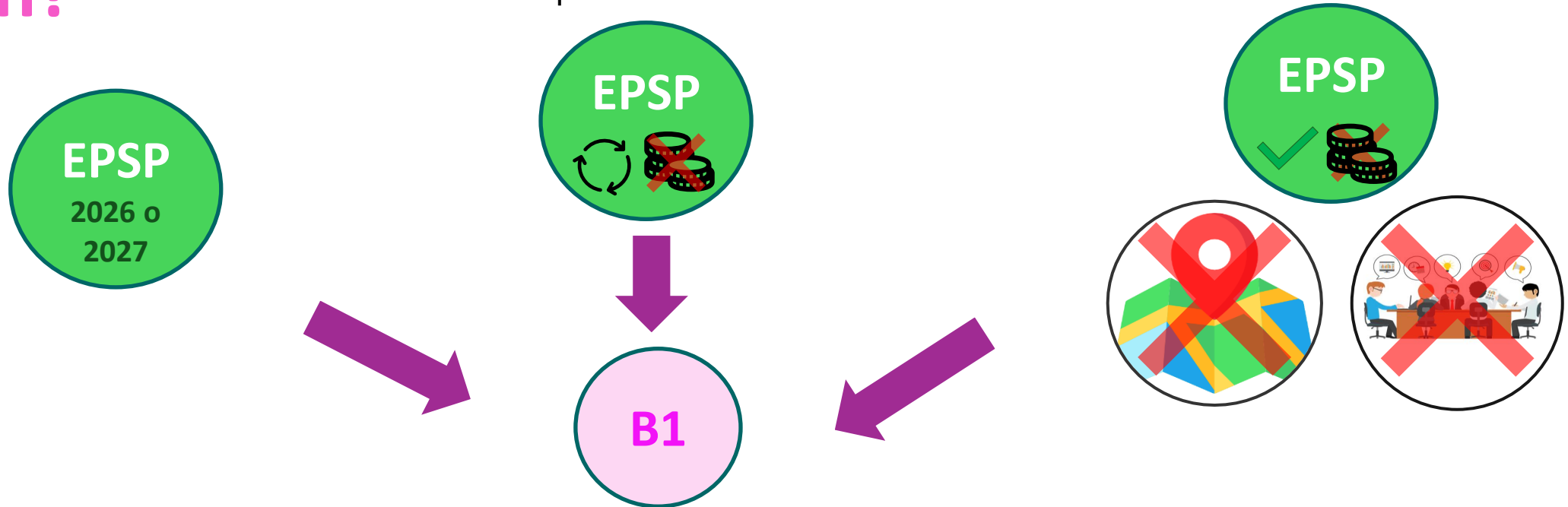

- Entidades Locales (EELL) que inicien la adhesión a la EPSP en 2026 o 2027
- EELL en proceso de adhesión a la EPSP que no hayan recibido previamente financiación en este apartado
- EELL adheridas que no hayan constituido mesa intersectorial y/o identificado recursos y no hayan recibido antes financiación para ello

Convocatoria actuaciones: Actuaciones tipo B: B1

EJEMPLO DE ACTUACIONES APROBADAS

Título: *Villa EPSP: Identifica, Comparte y Fortalece lo que Nos Cuida*

Objetivo: completar la adhesión a la EPSP

Actividades: presentación pública y constitución de mesa intersectorial

EJEMPLO DE ACTUACIONES RECHAZADAS

Título: *Villa EPSP se mueve 2026*

Objetivo: Mejorar la actividad física de sus habitantes.

Motivo rechazo: no se adecua a las prioridades B1. Se recomienda encuadrar la actuación en línea A

EJEMPLO DE ACTUACIONES RECHAZADAS

Título: Identificar los recursos comunitarios y activos para la salud de *Villa EPSP*.

Objetivo: Mapeo de activos de la ciudad.

Motivo rechazo: se indica a la entidad que realice el cambio de tipología de B1 a B2, dado que en 2023 ya solicitaron una ayuda B1

Otros motivos de rechazo: ha recibido previamente financiación para este fin

Convocatoria actuaciones: Actuaciones tipo B: B2

¿Quiénes? Entidades RECS o no RECS que:



Entidades locales adheridas a la EPSP, pertenecientes o no a la RECS, que:

- hayan constituido la mesa intersectorial, y
- hayan identificado recursos comunitarios y activos para la salud e incluido en LOCALIZA salud, y
- continúen avanzando en los niveles de la implementación local, esto es, en la elaboración del mapa de recursos comunitarios y activos para la salud y su análisis además de en la consolidación de la mesa intersectorial.

Entidades locales solicitantes de la modalidad B1 en la presente convocatoria y que finalicen en la primera anualidad (2026) la adhesión de la EPSP con la mesa intersectorial constituida y habiendo identificado e incluido en LOCALIZA salud los recursos comunitarios y activos para la salud.

Convocatoria actuaciones: Actuaciones tipo B: B2

¿Para qué?

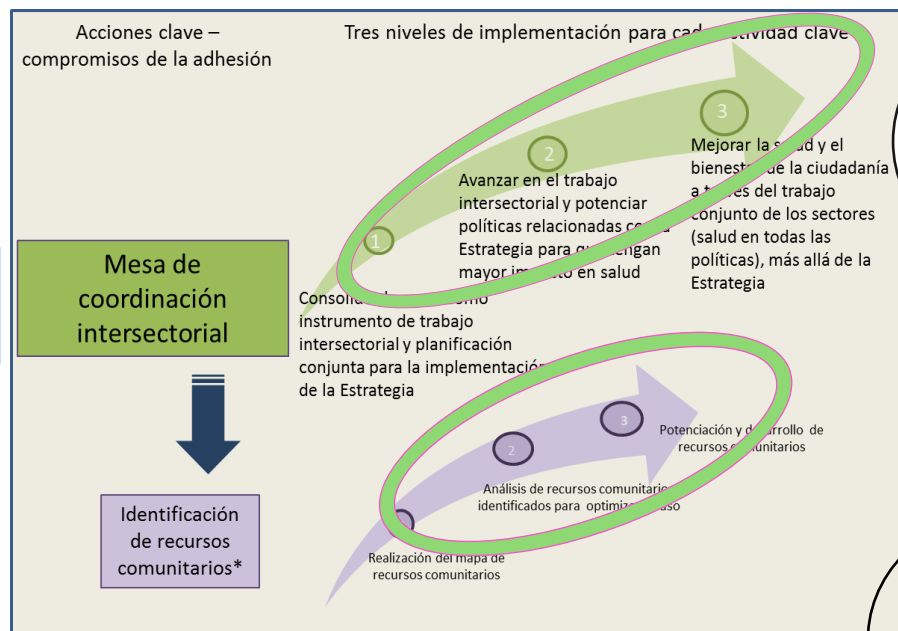

- Reforzar el funcionamiento de la **mesa** intersectorial.
- Aplicar la checklist para analizar grados de **intersectorialidad**.
- Aplicar la herramienta para analizar oportunidades y debilidades para la ampliación y fortalecimiento del trabajo **intersectorial**.
- Aplicar la herramienta breve de reflexión sobre **equidad**.
- Aplicar la *Guía para la **Evaluación Rápida del Impacto en Salud*** en políticas o actuaciones que se estén analizando y trabajando en la mesa intersectorial.
- Reforzar la **participación social**.
- Actualizar los **recursos y activos** comunitarios e identificar nuevos
- Analizar, difundir y dinamizar los **recursos** del mapa.
- Visibilizar **LOCALIZA salud** en la página web de la Entidad Local.
- Emplear **metodologías de participación** para la identificación o análisis de recursos comunitarios y activos

Adhesión de los municipios a la Estrategia

Coordinación entre administraciones
Integración de equidad en las acciones municipales
Participación social
Seguimiento y monitorización. Evaluación

*Por su relevancia, se considera una actividad clave en sí misma, pero la mesa intersectorial, entre sus funciones, coordinará y planificará la identificación de recursos comunitarios

Convocatoria actuaciones: Actuaciones tipo B: B2

EJEMPLO DE ACTUACIONES APROBADAS

Título: Mapear para cuidar: sumando activos, sumando salud en *Villa EPSP*

Objetivo: Dar a conocer los activos y recursos comunitarios del municipio e impulsar la utilización de los mismos.

Actividades: jornada de priorización y planificación colectiva; evaluación de seguimiento de la actuación a través de un grupo focal; jornada de rendición de cuentas y difusión de resultados; mapeo colaborativo y creación de un catálogo de recursos; talleres prácticos para localizar recursos, dinámicas participativas en el marco de la mesa intersectorial.

EJEMPLO DE ACTUACIONES RECHAZADAS

Título: Senderismo Saludable en *Villa EPSP*

Objetivo: Promover estilos de vida activos y saludables mediante la práctica regular de senderismo en rutas homologadas en el municipio de *Villa epsp*.

Motivo rechazo: La actuación propuesta no se enmarca en prioridades de las propuestas B2. No se puede pedir como A por no estar adheridos a la RECS, ni como B3* por no pedir además un B2 correcto.

EJEMPLO DE ACTUACIONES RECHAZADAS

Título: Villa EPSP viaja.

Objetivo: Mapeo de activos de la ciudad.

Motivo rechazo: La actuación propuesta no se enmarca en prioridades de las propuestas B2. El transporte en autobús para realizar rutas turísticas se considera una actividad no elegible.

Otros motivos de rechazo: no tiene la mesa constituida

Convocatoria actuaciones: Actuaciones tipo B: B3

¿Quiénes?

Entidades no RECS que:



Entidades locales:

- Adheridas a la EPSP , y
- No pertenezcan a la RECS, y
- Han constituido la mesa intersectorial, identificado e incluido en LOCALIZA salud los recursos comunitarios y activos para la salud, y
- Solicitan una actuación B2* en esta convocatoria.



Entidades locales:

- No pertenezcan a la RECS, y
- Solicitantes de B1 en esta convocatoria, y
- Finalizan la adhesión a la EPSP en la primera anualidad (2026) con la mesa intersectorial constituida y habiendo identificado e incluido en LOCALIZA salud los recursos comunitarios y activos para la salud, y
- Soliciten una actuación B2 para la segunda anualidad (2027). En este caso, podrán solicitar B3 para la segunda anualidad (2027).

IMPORTANTE:

- Es posible solicitar un B2 a coste “Cero” para cumplir con requisito de poder solicitar B3.
- Se pueden solicitar 2 actuaciones B3 si una de ellas corresponde a una IPA6

Convocatoria actuaciones: Actuaciones tipo B: B3

¿Para qué?

Intervenciones priorizadas para la acción (IPAs): son intervenciones concretas, con guías o documentos técnicos de apoyo para su realización, y que responden a prioridades de la EPSP

IPA 1. Diseño y dinamización de rutas saludables

IPA 2. Acciones de parentalidad positiva

IPA 3. Prevención de la fragilidad y caídas en personas mayores

IPA 4. Promoción de la Salud Maternal y de la Infancia

IPA 5. Prevención del consumo de alcohol en menores

IPA 6. Intervenciones con la población gitana

IPA 7. Escuelas Promotoras de Salud

IPA 8. Iniciativas de ocio libres de humo

IPA 9. Alimentación saludable en centros educativos

IPA 10. Replantear el reparto del espacio público

IPA 11. Intervenciones de acción comunitaria

IPA 12. Caminar e ir en bici al centro educativo

IPA 13. Lactancia materna en espacios municipales

IMPORTANTE: También se pueden solicitar IPAs en la línea A (solo entidades locales RECS)

Convocatoria actuaciones: Actuaciones tipo B: B3

¿Para qué?

➤ IPA 1: Diseño y dinamización de rutas saludables



Disponible [aquí](#)

➤ IPA 3: Intervención de ejercicio físico para la prevención de la fragilidad y caídas en las personas mayores

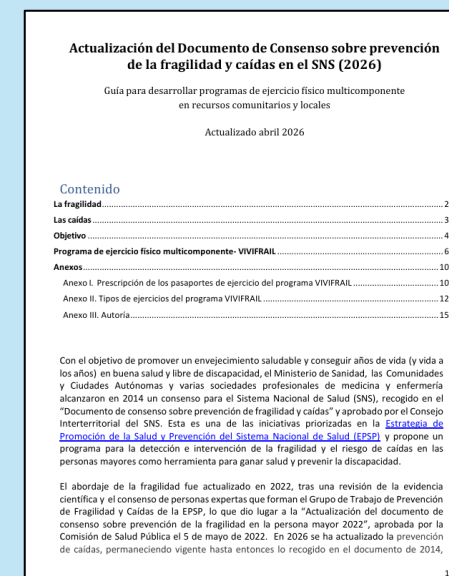

Disponible [aquí](#)

Convocatoria actuaciones: Actuaciones tipo B: B3

¿Para qué?

➤ IPA 2: Acciones de Parentalidad positiva

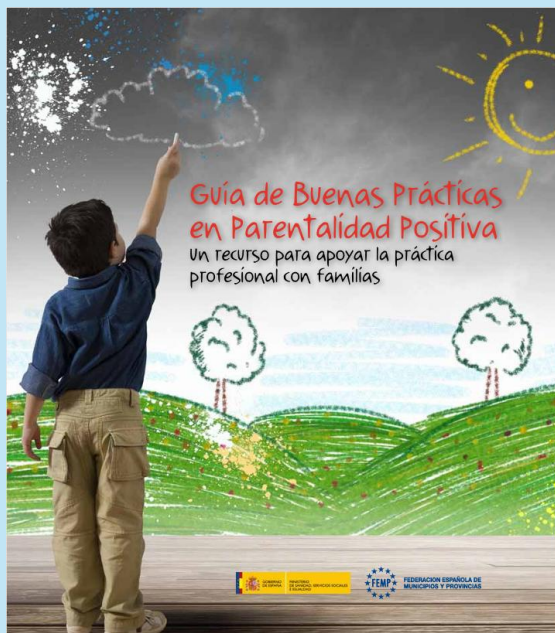

Disponible [aquí](#)

➤ IPA 4: Promoción de la Salud Maternal y de la Infancia en poblaciones vulnerables. Juntos: sano para ti, sano para los dos



Disponible [aquí](#)

Convocatoria actuaciones: Actuaciones tipo B: B3

¿Para qué?

- **IPA 5:** Intervenciones que refuercen el trabajo intersectorial en la prevención del consumo de alcohol y los daños relacionados, con especial énfasis en los menores de edad

Iniciativa para prevenir la venta y dispensación de alcohol a personas menores de edad

Con motivo del **Día Mundial Sin Alcohol** (15 de noviembre) las Comunidades y Ciudades Autónomas, en colaboración con el Ministerio de Sanidad, impulsan esta iniciativa para **sensibilizar sobre la importancia de prevenir la venta y dispensación de alcohol a personas menores de edad.**

El consumo de alcohol en personas menores de edad en España constituye un problema de salud pública de primer orden. Aunque legalmente está prohibida su venta, dispensación y consumo, sigue siendo una práctica frecuente en algunos entornos.

Las entidades locales, por su cercanía a la ciudadanía, son claves para promover entornos saludables y reducir estas prácticas.

El propósito de esta iniciativa es **reforzar la implicación de los municipios** proponiendo buenas prácticas basadas en la mejor evidencia y experiencias disponibles.

A continuación, puede encontrarse el documento informativo dirigido a entidades locales (municipios) y un resumen visual del mismo, con las buenas prácticas, así como cartelería para entidades locales y establecimientos donde se venden bebidas alcohólicas. La cartelería está disponible para uso libre en formato editable.



Disponible [aquí](#)

- IPA 8:** Promover iniciativas de ocio libres de humo: desarrollo del Plan Integral de Prevención y Control del Tabaquismo 2024-2027, mediante el fomento de los espacios sin humo, *reforzando el cumplimiento de la Ley 28/2005, de 26 de diciembre*



Meta 3. Reducir la exposición ambiental a las emisiones de tabaco y productos relacionados en espacios públicos y privados y reducir la huella ecológica

Disponible [aquí](#)

Convocatoria actuaciones: Actuaciones tipo B: B3

- **IPA 6:** Intervenciones de promoción de la salud y prevención con la población gitana, priorizando el estar elaboradas de forma participada con dicha población o el movimiento asociativo y alineadas con la Estrategia para la Igualdad, Inclusión y Participación del Pueblo Gitano 2021-2030

IMPORTANTE: Se pueden solicitar 2 actuaciones B3 si una de ellas corresponde a una IPA6

APOYO PARA ESTA ACTUACIÓN:

- En caso de interés por esta IPA, **desde el Ministerio de Sanidad se ofrece apoyo** técnico y ayuda para facilitar el contacto con entidades o instituciones que pudieran participar o colaborar en la intervención. promocionsalud@sanidad.gob.es
- Materiales de apoyo:

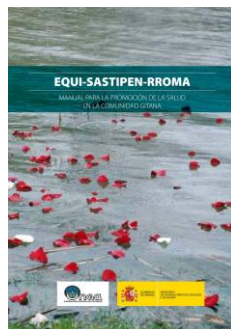

[Manual](#) para la promoción de la salud en la comunidad gitana



[MOOC](#) Herramientas para la participación por la salud



[Toolkit](#) on Social Participation

IMPLEMENTACIÓN LOCAL DE LA ESTRATEGIA DE PROMOCIÓN DE LA SALUD Y PREVENCIÓN (EPSP) Y PUEBLO GITANO

Nunca se puede lograr un verdadero cambio sin la participación de todas las personas y comunidades interesadas.

¿Cómo incorporar al Pueblo Gitano en la Implementación Local de la EPSP?
Fomentando la comunicación entre coordinadores locales de la EPSP y representantes del Pueblo Gitano en la localidad para:

- Incluir al Pueblo Gitano en las mesas intersectoriales de las Entidades Locales**
Las mesas intersectoriales son un espacio de encuentro idóneo para conjuntar las diferentes realidades de la Entidad Local, y concretar, entre todos y todas, acciones realmente efectivas para avanzar en salud y equidad en todas las políticas que se desarrollen en el municipio.
- Hacer participe al Pueblo Gitano en el mapeo de recursos comunitarios y activos para la salud**
Todos los miembros de una comunidad son clave a la hora de:
a) identificar recursos y activos, ya que, algunos de estos, pueden pasar desapercibidos para otras personas.
b) analizar el potencial y la utilidad de los recursos y activos para mejorar la salud.

Realizar intervenciones de promoción de la salud y prevención con la población gitana.
Este tipo de intervenciones están priorizadas para la acción en el marco de la EPSP y son susceptibles de recibir ayudas*. Algunos ejemplos de intervención son:

- Análisis participativo de necesidades de la población del territorio.
- Procesos comunitarios participativos.
- Sensibilización a profesionales y ciudadanía.

* Convocatoria de Ayudas del Ministerio de Sanidad y la Federación Española de Municipios y Provincias (FEMP) para la potenciación de la Red Española de Ciudades Saludables y la Implementación Local de la Estrategia de Promoción de la Salud y Prevención. Concretamente: Intervención priorizada para la acción 6 (IPA 6) sobre intervenciones de promoción de la salud y prevención con la Población Gitana.
* Más información sobre esta Convocatoria de Ayudas AQUÍ.

IMPORTANTE: Desde el Ministerio de Sanidad se ofrece apoyo técnico y ayuda para facilitar el contacto con entidades o instituciones que pudieran participar o colaborar con las Entidades Locales para favorecer el trabajo en salud con la población gitana, escribiendo a promocionsalud@sanidad.gob.es

ESTRATEGIA NACIONAL PARA LA IGUALDAD, INCLUSIÓN Y PARTICIPACIÓN DEL PUEBLO GITANO 2021-2030

ESTRATEGIA NACIONAL DE PROMOCIÓN DE LA SALUD Y PREVENCIÓN EN EL SNS

Disponible [aquí](#)

Convocatoria actuaciones: Actuaciones tipo B: B3

¿Para qué?

IPA 7: Implementación del modelo de “Escuelas Promotoras de Salud” así como de las actuaciones de modificación del entorno físico y social en los centros educativos que se recogen en la *Guía de Escuelas Promotoras de Salud*



Disponible [aquí](#)

➤ **IPA 9:** Intervenciones que refuercen el trabajo intersectorial, para la promoción de la alimentación saludable y sostenible en los centros educativos

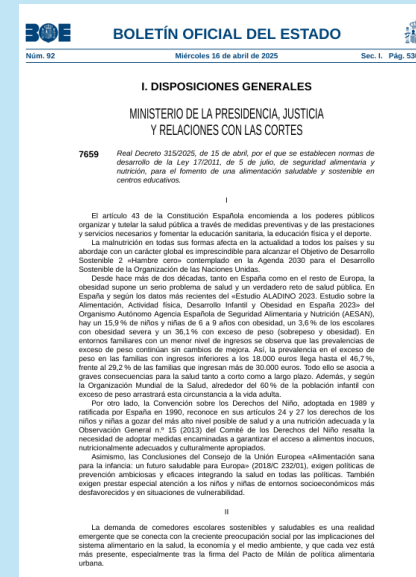

Real Decreto 315/2025, de 15 de abril, por el que se establecen normas de desarrollo de la Ley 17/2011, de 5 de julio, de seguridad alimentaria y nutrición

Convocatoria actuaciones: Actuaciones tipo B: B3

¿Para qué?

- **IPA 10:** Intervenciones dirigidas a replantear el reparto del espacio público a favor de quienes caminan y van en bicicleta

Urbanismo táctico:



Disponible [aquí](#) y [aquí](#) y [aquí](#)



Documentos urbanismo y salud:

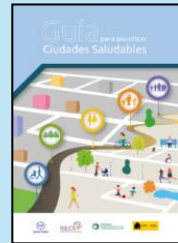

Disponible [aquí](#) y [aquí](#)

- **IPA 12:** Intervenciones que apoyen caminar e ir en bici al centro educativo basadas en la Guía de Paco y Paca (Pedalea y Anda al Cole, Pedalea y Anda a Casa)

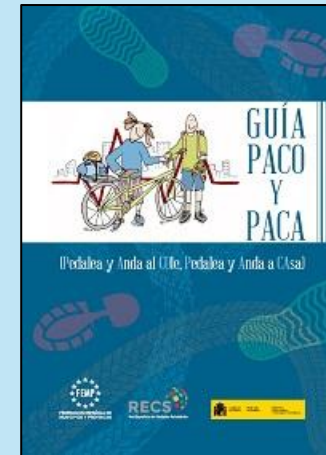

Disponible [aquí](#)

Infraestructura ciclista: acorde a Guía Ministerio Transportes



Disponible [aquí](#)

Convocatoria actuaciones: Actuaciones tipo B: B3

¿Para qué?

- **IPA 11:** Intervenciones de acción comunitaria en base a la guía “Acción Comunitaria para ganar salud”



Disponible [aquí](#)

- IPA 13 :** Promover, proteger y apoyar la lactancia materna en espacios municipales, colaborando con grupos de apoyo madre a madre, y habilitando salas de lactancia, señalizadas y adecuadas por si las familias desearan utilizarlas (**NUEVA**)



Disponible [aquí](#)

Convocatoria actuaciones: Actuaciones tipo B: B3

EJEMPLO DE ACTUACIONES APROBADAS

Título: Bienestar emocional y rural en *Villa EPSP*

Objetivo: Acercar los recursos de salud disponibles a las zonas más aisladas del municipio, descentralizando así las iniciativas de salud. (IPA 11)

Actividades: formación en bienestar emocional y rural; curso de baile de salón básico en los pueblos

EJEMPLO DE ACTUACIONES APROBADAS

Título: Prevención de fragilidad y caídas. Programa multicomponente.

Objetivo: Mejorar el estado de salud en general de las personas mayores participantes. (IPA 3)

Actividades: programa de ejercicio físico multicomponente “Vivifrail”

EJEMPLO DE ACTUACIONES RECHAZADAS

Título: *Villa EPSP*

Motivo rechazo: No se ha solicitado ninguna actuación B2

Se recuerda que es posible solicitar un B2 a coste “Cero” para cumplir con requisito de poder solicitar B3

EJEMPLO DE ACTUACIONES RECHAZADAS

Título: Rutas Saludables para mayores en Villa EPSP

Objetivo: Dinamizar las rutas saludables del municipio.

Motivo rechazo: La actuación propuesta incluye actividades y recursos no elegibles, como cribados de tensión arterial y diabetes o entrega de medicamentos a domicilio

¿Preguntas?

